

REFLEX

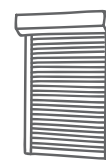

Catalogus

Rolluiken 2018



Bestellen en bezorgen

Goederen die bezorgd moeten worden, dienen uiterlijk te worden besteld op de werkdag voor de voor u geldende leverdag, schriftelijk voor 10.00 uur. Artikelen die gezaagd moeten worden, dienen 3 werkdagen voor de voor u geldende leverdag besteld te worden.

Bestellingen worden automatisch, mits op de bestelling anders aangegeven, op de eerst volgende routeday bij u aangeboden. U dient voor de aflevering van de goederen aanwezig te zijn op het afleveradres, u kunt de dag voor levering vanaf 13.30 uur bellen met de afdeling verkoop voor een indicatieve aflevertijd. Indien u niet aanwezig kunt zijn op het afgesproken tijdstip dient u een 'Verklaring Aflevering eigen Risico' (VAR) te ondertekenen, de chauffeur zal dan de goederen lossen in afwezigheid van u, echter wel voor uw eigen risico.

Orders kunt u faxen naar 0499-374210 of mailen naar orderreflex@avz.nl.

Afhaalorders

Om de wachttijden aan onze afhaalbalie zo kort mogelijk te houden, verzoeken wij u afhaalorders minimaal 24 uur van te voren te bestellen. Wij zorgen er dan voor dat uw order klaar ligt en u krijgt dan ook voorrang op de klanten die hun order niet tijdig besteld hebben.

Administratiekosten

Bij orders onder € 45,00 worden € 12,50 administratiekosten berekend.

Transportkosten Nederland en België (andere landen op aanvraag)

Leveringen zijn franco bij een orderbedrag van minimaal € 500,00 excl. BTW. Bij orders beneden dit bedrag worden vrachtkosten in rekening gebracht.

De hoogte van de vrachtkosten kunt u opvragen bij onze afdeling verkoop.

Emballage

Emballage wordt in rekening gebracht, maar volledig gecrediteerd na franco retournering in goede staat.

Reclameren en retourneren

- Reclamaties over goederen (schade, pakfouten, foutieve bestellingen, enz.) dienen binnen 8 werkdagen na levering schriftelijk gemeld te worden aan de afdeling verkoop. Na deze termijn kunnen wij uw reclamaties niet meer in behandeling nemen. Indien u reclameert, dient u altijd het pakbonnummer van de geleverde zending op te geven. Zonder pakbonnummer kunnen wij u helaas niet verder helpen.
- Alle retouren dient u onder opgave van redenen aan te melden bij de afdeling verkoop, zodat zij een retouropdracht kunnen maken. Zonder retouropdracht mogen onze chauffeurs geen goederen mee retour nemen.
- Retourgoederen die u via onze transporteurs retourneert dienen deugdelijk verpakt te zijn, zodat geen (verdere) beschadigingen kunnen optreden. Er mogen geen plakstrips, stickers of ander zelfklevende materialen rechtstreeks op de producten en/of de originele verpakking geplakt worden.
- Onverpakte retourgoederen worden niet gecrediteerd.
- Het retourneren van foutief bestelde artikelen brengt voor Reflex hoge handling- en transportkosten met zich mee. Foutief bestelde goederen kunnen wij dan ook niet retour nemen tegen 100%. Foutief bestelde



Belangrijke informatie

telefonische orders worden nooit retour genomen.

- Retouren worden uitsluitend door onze eigen transporteurs bij u opgehaald, mits deze in bezit zijn van een retourbon, in combinatie met een nieuwe levering.

Kleuren

Voor alle RAL kleuren geldt, dat er binnen redelijke grenzen een geaccepteerd kleurverschil mag zijn t.o.v. het originele oerstaal van het RAL-Instituut in Duitsland.

Door het gebruik van verschillende (grondstof) materialen kunnen onderling materialen ook geringe kleurafwijkingen hebben (kasten, geleiders, lamellen en dergelijke). Dit geeft geen recht tot reclamatie, A.V.Z. kan hiervoor niet aansprakelijk worden gesteld.

1 Alulux

Alulux lamel CD 135 (XS)	1-1
Alulux lamel CD 137	1-2
Alulux lamel CD 142	1-3
Alulux lamel CD 150	1-5
Alulux lamel CD 942	1-7
Onderlijsten Alulux	1-9
Alulux generation 2.0	1-12
Alulux kappen en zijkappen 125 schuin 45°	1-16
Alulux kappen en zijkappen 137 schuin 45°	1-17
Alulux kappen en zijkappen 150 schuin 45°	1-18
Alulux kappen en zijkappen 165 schuin 45°	1-19
Alulux kappen en zijkappen 180 schuin 45°	1-21
Alulux kappen en zijkappen 205 schuin 45°	1-23
Alulux kappen en zijkappen 230 schuin 45°	1-25
Alulux afdekplaten schuin 45°	1-26
Alulux kappen en zijkappen 150 Formado 2.0	1-27
Alulux kappen en zijkappen 165 Formado 2.0	1-28
Alulux kappen en zijkappen 180 Formado 2.0	1-29
Alulux kappen en zijkappen 205 Formado 2.0	1-30
Alulux kappen en zijkappen 150 Vivendo	1-31
Alulux kappen en zijkappen 165 Vivendo	1-32
Alulux kappen en zijkappen 180 Vivendo	1-33
Alulux kappen en zijkappen 205 Vivendo	1-34
Alulux kappen en zijkappen 150 Partico	1-35
Alulux kappen en zijkappen 180 Partico	1-36
Alulux kappen en zijkappen 205 Partico	1-37
Alulux accessoires kappen Vivendo, Partico & Formado	1-38
Alulux kappen en zijkappen 125 & 137 recht	1-39
Alulux kappen en zijkappen 150 & 165 recht	1-40
Alulux kappen en zijkappen 180 & 205 recht	1-41
Alulux diverse kapsteunen	1-42
Alulux kapsteen accessoires	1-43
Alulux geleiders	1-44
Alulux geleiders met borstel (Silent Fin)	1-48
Alulux lamel CD 200	1-51
Alulux rolluik CD 200 toebehoren	1-52
Alulux lamel CD 77	1-53
Alulux rolluik CD 77 toebehoren	1-54
Alulux geleiders CD 77	1-55
Alulux kappen CD 200 en CD 77. Alleen geschikt voor geleiders UPH.	1-56



2 Reflex

Reflex lamel RE 1000	2-1
Reflex rolluik RE 1000 toebehoren	2-2
Reflex lamel B40 extrusie	2-3
Reflex PVC-lamel	2-3

3 Heroal

Heroal lamel Super-Mini E (RS 32)	3-1
Heroal lamel HK 842 (RS 42)	3-2
Heroal lamel HR 41 (RS 41)	3-3
Heroal lamel Mini E (RS 38)	3-4
Heroal lamel HL 837 (RS 37 SL)	3-5
Heroal onderlijsten met rubber	3-6
Heroal kappen en zijkappen 125 schuin (FMR 45°)	3-7
Heroal kappen en zijkappen 137 schuin (FMR 45°)	3-8
Heroal kappen en zijkappen 150 schuin (FMR 45°)	3-9
Heroal kappen en zijkappen 165 schuin (FMR 45°)	3-11
Heroal kappen en zijkappen 180 schuin (FMR 45°)	3-13
Heroal kappen en zijkappen 205 schuin (FMR 45°)	3-15
Heroal kappen en zijkappen 230 schuin (FMR 45°)	3-17
Heroal afdekplaten universeel (nieuw model)	3-18
Heroal kappen en zijkappen 165 rond (FMR HC)	3-19
Heroal kappen en zijkappen 180 rond (FMR HC)	3-20
Heroal kappen en zijkappen 205 rond (FMR HC)	3-21
Heroal accessoires rond (FMR HC)	3-22
Heroal diverse kapsteunen universeel	3-23
Heroal zijgeleiders	3-24

4 Hoekprofielen

Hoekprofielen	4-1
---------------	-----

5 Stalen buizen en toebehoren

Stalen buizen, verzwaringsstrips en toebehoren	5-1
Ophangveren	5-3

6 Onderdelen Mini

Aanslagstoppen, afsluitdoppen en afdekdopjes	6-1
Inloopstukken	6-3
Asroppen en schijven 8k40	6-5
Asroppen en schijven 8k50	6-6
Asroppen en schijven 8k60	6-7
Asroppen en schijven 8k70	6-10
Vertragers / reductie	6-11
Lagers en lagerhouders	6-13
Koppelen en verlengen	6-15
Bandopwinders	6-17
Bandwindwerken	6-19
Inbouwbandopwinders	6-20
Bandgeleiders	6-22
Optrekband en koord	6-26
Koordopwinders	6-28
Koordgeleiders	6-30
Staaldraadwindwerken	6-31
Staaldraad	6-32
(Oog)windwerken	6-33
Draaistangen	6-34
Veerrollen	6-36
Rolluiksloten en vergrendelingen	6-38

7 Onderdelen Rolpoorten/tradi

Onderdelen Rolpoorten/tradi	7-1
-----------------------------	-----

8 Diversen

Diversen	8-1
----------	-----

9 Gereedschappen en machines

Zaagmachine	9-1
Arreteertafel	9-2
Tacker	9-2



Alulux lamel CD 135

Dekbreedte 35,1 mm
 Staafdikte 8,85 mm
 Gewicht ca. 3,5 kg/m²
 Verpakking 20 lengtes van 6,5 m
 Maximale oppervlakte 6 m²
 Maximale breedte 3000 mm
 Maximale hoogte 3500 mm
 Per meter hoogte ca. 28,5 lamellen

Pantserhoogte	8k50
1000	110 mm
1200	115 mm
1400	120 mm
1600	125 mm
1800	130 mm
2000	140 mm
2200	145 mm
2400	150 mm
2600	155 mm
2800	160 mm
3000	170 mm
3200	175 mm
3400	180 mm



Artikelnummer	Omschrijving	Uitvoering	Verp. eenh.
102 24 01-000	CD 135 m/sl.	wit (9010)	130 m
102 25 01-000	CD 135 z/sl.	wit (9010)	130 m
102 24 02-000	CD 135 m/sl.	grijs (7038)	130 m
102 25 02-000	CD 135 z/sl.	grijs (7038)	130 m
102 24 03-000	CD 135 m/sl.	bruin (8014)	130 m
102 25 03-000	CD 135 z/sl.	bruin (8014)	130 m
102 24 04-000	CD 135 m/sl.	lichtbeige	130 m
102 25 04-000	CD 135 z/sl.	lichtbeige	130 m
102 24 05-000	CD 135 m/sl.	naturel (9006)	130 m
102 25 05-000	CD 135 z/sl.	naturel (9006)	130 m
102 24 07-000 *	CD 135 m/sl.	goldenoak	130 m
102 25 07-000 *	CD 135 z/sl.	goldenoak	130 m
102 24 08-000	CD 135 m/sl.	crème (1015)	130 m
102 25 08-000	CD 135 z/sl.	crème (1015)	130 m
102 24 19-000	CD 135 m/sl.	antracietgrijs (7016)	130 m
102 25 19-000	CD 135 z/sl.	antracietgrijs (7016)	130 m
102 24 20-000	CD 135 m/sl.	zwartgrijs (7021)	130 m
102 25 20-000	CD 135 z/sl.	zwartgrijs (7021)	130 m
102 24 21-000	CD 135 m/sl.	crèmewit (9001)	130 m
102 25 21-000	CD 135 z/sl.	crèmewit (9001)	130 m
102 24 22-000	CD 135 m/sl.	alugrijs (9007)	130 m
102 25 22-000	CD 135 z/sl.	alugrijs (9007)	130 m
102 24 31-000	CD 135 m/sl.	verkeerswit (9016)	130 m
102 25 31-000	CD 135 z/sl.	verkeerswit (9016)	130 m
724 20 50-000	Arreteerkapje CD 135	kunststof	500 paar

**LET OP: Speciale geleiders met borstel pagina 1-42**

* Op bestelling leverbaar, levertijd i.o.

= Artikel wordt uitverkocht. Speciale bestelling eventueel mogelijk.

Voor alle RAL kleuren geldt, dat er binnen redelijke grenzen een geaccepteerd kleurverschil mag zijn t.o.v. het originele oerstaal van het RAL Instituut in Duitsland.

Alulux lamel CD 137

Dekbreedte 37 mm
 Staafdikte 8,5 mm
 Gewicht ca. 4 kg/m²
 Verpakking 20 lengtes van 6,5 m
 Maximale oppervlakte 7,0 m²
 Maximale breedte 3000 mm
 Maximale hoogte 4000 mm
 Per meter hoogte ca. 27 lamellen

Pantserhoogte	8k40	8k60
1000	120 mm	140 mm
1400	130 mm	140 mm
1800	150 mm	160 mm
2000	150 mm	170 mm
2400	160 mm	180 mm
2600	170 mm	180 mm
2800	170 mm	190 mm
3000	180 mm	200 mm
3200	190 mm	200 mm
3600	200 mm	210 mm
4000	210 mm	220 mm



Artikelnummer	Omschrijving	Uitvoering	Verp. eenh.
102 30 01-000	CD 137 m/sl.	wit (9010)	130 m
102 31 01-000	CD 137 z/sl.	wit (9010)	130 m
102 30 02-000	CD 137 m/sl.	grijs (7038)	130 m
102 31 02-000	CD 137 z/sl.	grijs (7038)	130 m
102 30 03-000 *	CD 137 m/sl.	bruin (8014)	130 m
102 31 03-000 *	CD 137 z/sl.	bruin (8014)	130 m
102 30 04-000 *	CD 137 m/sl.	lichtbeige	130 m
102 31 04-000 *	CD 137 z/sl.	lichtbeige	130 m
102 30 05-000 *	CD 137 m/sl.	naturel (9006)	130 m
102 31 05-000 *	CD 137 z/sl.	naturel (9006)	130 m
102 30 06-000 *	CD 137 m/sl.	beige (1001)	130 m
102 31 06-000 *	CD 137 z/sl.	beige (1001)	130 m
102 30 08-000 *	CD 137 m/sl.	crème (1015)	130 m
102 31 08-000 *	CD 137 z/sl.	crème (1015)	130 m
102 30 13-000 *	CD 137 m/sl.	purperrood (3004)	130 m
102 31 13-000 *	CD 137 z/sl.	purperrood (3004)	130 m
102 30 19-000 *	CD 137 m/sl.	antracietgrijs (7016)	130 m
102 31 19-000 *	CD 137 z/sl.	antracietgrijs (7016)	130 m
102 30 21-000	CD 137 m/sl.	crèmewit (9001)	130 m
102 31 21-000	CD 137 z/sl.	crèmewit (9001)	130 m



724 20 22-000	Arreterkapje CD 137	kunststof	100 stuks
---------------	---------------------	-----------	-----------

* Op bestelling leverbaar, levertijd i.o.

= Artikel wordt uitverkocht. Speciale bestelling eventueel mogelijk.

Voor alle RAL kleuren geldt, dat er binnen redelijke grenzen een geaccepteerd kleurverschil mag zijn t.o.v. het originele oerstaal van het RAL Instituut in Duitsland.



Alulux lamel CD 142

Dekbreedte 42 mm
 Staafdikte 8,5 mm
 Gewicht ca. 4,0 kg/m²
 Verpakking 20 lengtes van 6,5 m
 Maximale oppervlakte 7,0 m²
 Maximale breedte 3000 mm
 Maximale hoogte 4000 mm
 Per meter hoogte ca. 23,8 lamellen

Pantserhoogte	8k60
1000	140 mm
1400	150 mm
1800	165 mm
2000	170 mm
2400	180 mm
2600	180 mm
2800	195 mm
3000	205 mm
3200	205 mm
3600	215 mm
4000	220 mm



Artikelnummer	Omschrijving	Uitvoering	Verp. eenh.
202 42 01-000 #	CD 142 m/sl.	wit (9010)	130 m
202 43 01-000 #	CD 142 z/sl.	wit (9010)	130 m
202 42 02-000 #	CD 142 m/sl.	grijs (7038)	130 m
202 43 02-000 #	CD 142 z/sl.	grijs (7038)	130 m
202 42 03-000 #	CD 142 m/sl.	bruin (8014)	130 m
202 43 03-000 #	CD 142 z/sl.	bruin (8014)	130 m
202 42 04-000 #	CD 142 m/sl.	lichtbeige	130 m
202 43 04-000 #	CD 142 z/sl.	lichtbeige	130 m
202 42 05-000 #	CD 142 m/sl.	naturel (9006)	130 m
202 43 05-000 #	CD 142 z/sl.	naturel (9006)	130 m
202 42 06-000 #	CD 142 m/sl.	beige (1001)	130 m
202 43 06-000 #	CD 142 z/sl.	beige (1001)	130 m
202 42 08-000 #	CD 142 m/sl.	crème (1015)	130 m
202 43 08-000 #	CD 142 z/sl.	crème (1015)	130 m
202 42 13-000 #	CD 142 m/sl.	purperrood (3004)	130 m
202 43 13-000 #	CD 142 z/sl.	purperrood (3004)	130 m
202 42 15-000 #	CD 142 m/sl.	zwart (9005)	130 m
202 43 15-000 #	CD 142 z/sl.	zwart (9005)	130 m
202 42 16-000 #	CD 142 m/sl.	dennengroen (6009)	130 m
202 43 16-000 #	CD 142 z/sl.	dennengroen (6009)	130 m
202 42 18-000 #	CD 142 m/sl.	staalblauw (5011)	130 m
202 43 18-000 #	CD 142 z/sl.	staalblauw (5011)	130 m
202 42 19-000 #	CD 142 m/sl.	antracietgrijs (7016)	130 m
202 43 19-000 #	CD 142 z/sl.	antracietgrijs (7016)	130 m
202 42 20-000 #	CD 142 m/sl.	zwartgrijs (7021)	130 m
202 43 20-000 #	CD 142 z/sl.	zwartgrijs (7021)	130 m
202 42 21-000 #	CD 142 m/sl.	crèmewit (9001)	130 m
202 43 21-000 #	CD 142 z/sl.	crèmewit (9001)	130 m
202 42 31-000 #	CD 142 m/sl.	verkeerswit (9016)	130 m
202 43 31-000 #	CD 142 z/sl.	verkeerswit (9016)	130 m

* Op bestelling leverbaar, levertijd i.o.

= Artikel wordt uitverkocht. Speciale bestelling eventueel mogelijk.

Voor alle RAL kleuren geldt, dat er binnen redelijke grenzen een geaccepteerd kleurverschil mag zijn t.o.v. het originele oerstaal van het RAL Instituut in Duitsland.

Alulux lamel CD 142



Artikelnummer	Omschrijving	Uitvoering	Verp. eenh.
202 42 36-000 #	CD 142 m/sl.	zandzwart	130 m
202 43 36-000 #	CD 142 z/sl.	zandzwart	130 m
202 42 37-000 #	CD 142 m/sl.	ombergrijs	130 m
202 43 37-000 #	CD 142 z/sl.	ombergrijs	130 m
202 42 38-000 #	CD 142 m/sl.	zandgrijs	130 m
202 43 38-000 #	CD 142 z/sl.	zandgrijs	130 m
202 42 39-000 #	CD 142 m/sl.	kwartsgrijs	130 m
202 43 39-000 #	CD 142 z/sl.	kwartsgrijs	130 m
724 20 12-000 *	Arreteerkapje CD 142	kunststof	500 stuks



* Op bestelling leverbaar, levertijd i.o.

= Artikel wordt uitverkocht. Speciale bestelling eventueel mogelijk.

Voor alle RAL kleuren geldt, dat er binnen redelijke grenzen een geaccepteerd kleurverschil mag zijn t.o.v. het originele oerstaal van het RAL Instituut in Duitsland.



Alulux lamel CD 150

Dekbreedte 40,0 mm
 Staafdikte 8,7 mm
 Gewicht ca. 4,8 kg/m²
 Verpakking 20 lengtes van 6,5 m
 Maximale oppervlakte 8,5 m²
 Maximale breedte 3500 mm
 Maximale hoogte 4000 mm
 Per meter hoogte ca. 25 lamellen

Pantserhoogte	8k60
1200	160 mm
1400	160 mm
1600	175 mm
1800	175 mm
2000	185 mm
2200	195 mm
2400	205 mm
2600	205 mm
2800	215 mm
3000	215 mm



Artikelnummer	Omschrijving	Uitvoering	Verp. eenh.
202 20 01-000	CD 150 m/sl.	wit (9010)	130 m
202 21 01-000	CD 150 z/sl.	wit (9010)	130 m
202 20 02-000	CD 150 m/sl.	grijs (7038)	130 m
202 21 02-000	CD 150 z/sl.	grijs (7038)	130 m
202 20 03-000	CD 150 m/sl.	bruin (8014)	130 m
202 21 03-000	CD 150 z/sl.	bruin (8014)	130 m
202 20 04-000	CD 150 m/sl.	lichtbeige	130 m
202 21 04-000	CD 150 z/sl.	lichtbeige	130 m
202 20 05-000	CD 150 m/sl.	naturel (9006)	130 m
202 21 05-000	CD 150 z/sl.	naturel (9006)	130 m
202 20 06-000 *	CD 150 m/sl.	beige (1001)	130 m
202 21 06-000 *	CD 150 z/sl.	beige (1001)	130 m
202 20 07-000 *	CD 150 m/sl.	goldenoak	130 m
202 21 07-000 *	CD 150 z/sl.	goldenoak	130 m
202 20 08-000	CD 150 m/sl.	crème (1015)	130 m
202 21 08-000	CD 150 z/sl.	crème (1015)	130 m
202 20 10-000 *	CD 150 m/sl.	brons	130 m
202 21 10-000 *	CD 150 z/sl.	brons	130 m
202 20 13-000 *	CD 150 m/sl.	purperrood (3004)	130 m
202 21 13-000 *	CD 150 z/sl.	purperrood (3004)	130 m
202 20 15-000	CD 150 m/sl.	zwart (9005)	130 m
202 21 15-000	CD 150 z/sl.	zwart (9005)	130 m
202 20 16-000	CD 150 m/sl.	dennengroen (6009)	130 m
202 21 16-000	CD 150 z/sl.	dennengroen (6009)	130 m
202 20 17-000 *	CD 150 m/sl.	lichtgroen (6005)	130 m
202 21 17-000 *	CD 150 z/sl.	lichtgroen (6005)	130 m
202 20 18-000	CD 150 m/sl.	staalblauw (5011)	130 m
202 21 18-000	CD 150 z/sl.	staalblauw (5011)	130 m
202 20 19-000	CD 150 m/sl.	antracietgrijs (7016)	130 m
202 21 19-000	CD 150 z/sl.	antracietgrijs (7016)	130 m
202 20 20-000 *	CD 150 m/sl.	zwartgrijs (7021)	130 m
202 21 20-000 *	CD 150 z/sl.	zwartgrijs (7021)	130 m
202 20 21-000	CD 150 m/sl.	crémewit (9001)	130 m
202 21 21-000	CD 150 z/sl.	crémewit (9001)	130 m
202 20 31-000	CD 150 m/sl.	verkeerswit (9016)	130 m
202 21 31-000	CD 150 z/sl.	verkeerswit (9016)	130 m

* Op bestelling leverbaar, levertijd i.o.

= Artikel wordt uitverkocht. Speciale bestelling eventueel mogelijk.

Voor alle RAL kleuren geldt, dat er binnen redelijke grenzen een geaccepteerd kleurverschil mag zijn t.o.v. het originele oerstaal van het RAL Instituut in Duitsland.

Alulux lamel CD 150

Artikelnummer	Omschrijving	Uitvoering	Verp. eenh.
724 20 24-068	Arreteerkapje CD 150	kunststof	500 stuks

* Op bestelling leverbaar, levertijd i.o.

= Artikel wordt uitverkocht. Speciale bestelling eventueel mogelijk.

Voor alle RAL kleuren geldt, dat er binnen redelijke grenzen een geaccepteerd kleurverschil mag zijn t.o.v. het originele oerstaal van het RAL Instituut in Duitsland.



Alulux lamel CD 942

Dekbreedte 42 mm
 Staafdikte 9,0 mm
 Gewicht ca. 4,0 kg/m²
 Verpakking 20 lengtes van 6,5 m
 Maximale oppervlakte 8,5 m²
 Maximale breedte 3800 mm
 Maximale hoogte 4000 mm
 Per meter hoogte ca. 23,8 lamellen

Pantserhoogte	8k60
1000	130 mm
1400	145 mm
1800	160 mm
2000	165 mm
2400	180 mm
2600	185 mm
2800	195 mm
3000	195 mm
3200	205 mm
3600	220 mm
4000	225 mm



Artikelnummer	Omschrijving	Uitvoering	Verp. eenh.
202 10 01-000	CD 942 m/sl.	wit (9010)	130 m
202 11 01-000	CD 942 z/sl.	wit (9010)	130 m
202 10 02-000	CD 942 m/sl.	grijs (7038)	130 m
202 11 02-000	CD 942 z/sl.	grijs (7038)	130 m
202 10 03-000	CD 942 m/sl.	bruin (8014)	130 m
202 11 03-000	CD 942 z/sl.	bruin (8014)	130 m
202 10 04-000	CD 942 m/sl.	lichtbeige	130 m
202 11 04-000	CD 942 z/sl.	lichtbeige	130 m
202 10 05-000	CD 942 m/sl.	naturel (9006)	130 m
202 11 05-000	CD 942 z/sl.	naturel (9006)	130 m
202 10 06-000	CD 942 m/sl.	beige (1001)	130 m
202 11 06-000	CD 942 z/sl.	beige (1001)	130 m
202 10 07-000 *	CD 942 m/sl.	goldenoak	130 m
202 11 07-000 *	CD 942 z/sl.	goldenoak	130 m
202 10 08-000	CD 942 m/sl.	crème (1015)	130 m
202 11 08-000	CD 942 z/sl.	crème (1015)	130 m
202 10 10-000 *	CD 942 m/sl.	brons	130 m
202 11 10-000 *	CD 942 z/sl.	brons	130 m
202 10 13-000	CD 942 m/sl.	purperrood (3004)	130 m
202 11 13-000	CD 942 z/sl.	purperrood (3004)	130 m
202 10 15-000	CD 942 m/sl.	zwart (9005)	130 m
202 11 15-000	CD 942 z/sl.	zwart (9005)	130 m
202 10 16-000	CD 942 m/sl.	dennengroen (6009)	130 m
202 11 16-000	CD 942 z/sl.	dennengroen (6009)	130 m
202 10 17-000 *	CD 942 m/sl.	mosgroen (6005)	130 m
202 11 17-000 *	CD 942 z/sl.	mosgroen (6005)	130 m
202 10 18-000	CD 942 m/sl.	staalblauw (5011)	130 m
202 11 18-000	CD 942 z/sl.	staalblauw (5011)	130 m
202 10 19-000	CD 942 m/sl.	antracietgrijs (7016)	130 m
202 11 19-000	CD 942 z/sl.	antracietgrijs (7016)	130 m
202 10 20-000	CD 942 m/sl.	zwartgrijs (7021)	130 m
202 11 20-000	CD 942 z/sl.	zwartgrijs (7021)	130 m
202 10 21-000	CD 942 m/sl.	crèmewit (9001)	130 m
202 11 21-000	CD 942 z/sl.	crèmewit (9001)	130 m

* Op bestelling leverbaar, levertijd i.o.

= Artikel wordt uitverkocht. Speciale bestelling eventueel mogelijk.

Voor alle RAL kleuren geldt, dat er binnen redelijke grenzen een geaccepteerd kleurverschil mag zijn t.o.v. het originele oerstaal van het RAL Instituut in Duitsland.

Alulux lamel CD 942



Artikelnummer	Omschrijving	Uitvoering	Verp. eenh.
202 10 22-000	CD 942 m/sl.	grijs aluminium (9007)	130 m
202 11 22-000	CD 942 z/sl.	grijs aluminium (9007)	130 m
202 10 31-000	CD 942 m/sl.	verkeerswit (9016)	130 m
202 11 31-000	CD 942 z/sl.	verkeerswit (9016)	130 m
202 10 33-000 *	CD 942 m/sl.	donkerbruin	130 m
202 11 33-000 *	CD 942 z/sl.	donkerbruin	130 m
202 10 36-000 *	CD 942 m/sl.	zandzwart	130 m
202 11 36-000 *	CD 942 z/sl.	zandzwart	130 m
202 10 37-000 *	CD 942 m/sl.	ombergrijs (7022)	130 m
202 11 37-000 *	CD 942 z/sl.	ombergrijs (7022)	130 m
202 10 38-000 *	CD 942 m/sl.	donkergrijs	130 m
202 11 38-000 *	CD 942 z/sl.	donkergrijs	130 m
202 10 39-000 *	CD 942 m/sl.	kwartsgrijs (7039)	130 m
202 11 39-000 *	CD 942 z/sl.	kwartsgrijs (7039)	130 m
202 10 41-000 *	CD 942 m/sl.	lichtgrijs (7035)	130 m
202 11 41-000 *	CD 942 z/sl.	lichtgrijs (7035)	130 m
202 10 42-000 **	CD 942 m/sl.	wit Novelis (19A9-30)	130 m
202 11 42-000 **	CD 942 z/sl.	wit Novelis (19A9-30)	130 m
202 10 43-000	CD 942 m/sl.	metallic grijs (DB 703)	130 m
202 11 43-000	CD 942 z/sl.	metallic grijs (DB 703)	130 m
202 10 44-000 **	CD 942 m/sl.	bleekgroen (6021)	130 m
202 11 44-000 **	CD 942 z/sl.	bleekgroen (6021)	130 m



724 20 10-068	Arreteerkapje CD 942	kunststof	500 stuks
724 20 10-001	Arreteerkapje CD 942	kunststof	6000 stuks

* Op bestelling leverbaar, levertijd i.o. ** levertijd en afname i.o.

= Artikel wordt uitverkocht. Speciale bestelling eventueel mogelijk.

Voor alle RAL kleuren geldt, dat er binnen redelijke grenzen een geaccepteerd kleurverschil mag zijn t.o.v. het originele oerstaal van het RAL Instituut in Duitsland.



Onderlijsten Alulux

Artikelnummer	Omschrijving	Uitvoering	Verp. eenh.
Onderlijst Alulux met rubber design			
109 09 01-000	Onderlijst Alulux design	wit (9010)	60 m
109 09 02-000	Onderlijst Alulux CD 135 en CD 137	grijs (7038)	60 m
109 09 03-000	Onderlijst Alulux CD 135 en CD 137	bruin	60 m
109 09 04-000	Onderlijst Alulux CD 135 en CD 137	lichtbeige	60 m
109 09 05-000	Onderlijst Alulux CD 135 en CD 137	naturel (9006)	60 m
109 09 08-000	Onderlijst Alulux CD 135 en CD 137	crème (1015)	60 m
109 09 13-000	Onderlijst Alulux CD 135 en CD 137	purperrood (3004)	60 m
109 09 15-000	Onderlijst Alulux CD 135 en CD 137	zwart (9005)	60 m
109 09 16-000	Onderlijst Alulux CD 135 en CD 137	dennengroen (6009)	60 m
109 09 18-000	Onderlijst Alulux CD 135 en CD 137	staalblauw (5011)	60 m
109 09 19-000	Onderlijst Alulux CD 135 en CD 137	antracietgrijs (7016)	60 m
109 09 21-000	Onderlijst Alulux CD 135 en CD 137	crèmewit (9001)	60 m
109 09 30-000	Onderlijst Alulux CD 135 en CD 137 (* = str.lak)	zwartgrijs (7021) [§]	60 m
109 09 31-000	Onderlijst Alulux CD 135 en CD 137	verkeerswit (9016)	60 m

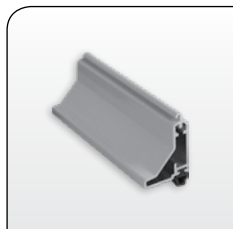

Onderlijst alleen te gebruiken met Alulux kasten

724 16 00-000	Aanslagstop onderlijst design	kunststof	100 paar
726 31 55-100	Stalen verzwaringstrips 15 x 5 mm 100 cm	verzinkt	1,0 m



Onderlijsten Alulux met rubber

109 04 01-000	Onderlijst Alulux mini 36,7 x 7,5 mm	wit (9010)	60 m
109 04 02-000	Onderlijst Alulux mini 36,7 x 7,5 mm	grijs (7038)	60 m
109 04 03-000	Onderlijst Alulux mini 36,7 x 7,5 mm	bruin	60 m
109 04 04-000	Onderlijst Alulux mini 36,7 x 7,5 mm	lichtbeige	60 m
109 04 05-000	Onderlijst Alulux mini 36,7 x 7,5 mm	naturel (9006)	60 m
109 04 08-000	Onderlijst Alulux mini 36,7 x 7,5 mm	crème (1015)	60 m
109 04 13-000	Onderlijst Alulux mini 36,7 x 7,5 mm	purperrood (3004)	60 m
109 04 15-000	Onderlijst Alulux mini 36,7 x 7,5 mm	zwart (9005)	60 m
109 04 16-000	Onderlijst Alulux mini 36,7 x 7,5 mm	dennengroen (6009)	60 m
109 04 18-000	Onderlijst Alulux mini 36,7 x 7,5 mm	staalblauw (5011)	60 m
109 04 19-000	Onderlijst Alulux mini 36,7 x 7,5 mm	antracietgrijs (7016)	60 m
109 04 21-000	Onderlijst Alulux mini 36,7 x 7,5 mm	crèmewit (9001)	60 m
109 04 30-000	Onderlijst Alulux mini 36,7 x 7,5 mm (* = str.lak)	zwartgrijs (7021) [§]	60 m
109 04 31-000	Onderlijst Alulux mini 36,7 x 7,5 mm	verkeerswit (9016)	60 m



* Op bestelling leverbaar, levertijd i.o.

= Artikel wordt uitverkocht. Speciale bestelling eventueel mogelijk.

Voor alle RAL kleuren geldt, dat er binnen redelijke grenzen een geaccepteerd kleurverschil mag zijn t.o.v. het originele oerstaal van het RAL Instituut in Duitsland.

Onderlijsten Alulux



Artikelnummer	Omschrijving	Uitvoering	Verp. eenh.
109 03 01-000	Onderlijst Alulux AEG 42	wit (9010)	60 m
109 03 02-000	Onderlijst Alulux AEG 42	grijs (7038)	60 m
109 03 03-000	Onderlijst Alulux AEG 42	bruin	60 m
109 03 04-000	Onderlijst Alulux AEG 42	lichtbeige	60 m
109 03 05-000	Onderlijst Alulux AEG 42	naturel (9006)	60 m
109 03 06-000	Onderlijst Alulux AEG 42	beige (1001)	60 m
109 03 08-000	Onderlijst Alulux AEG 42	crème (1015)	60 m
109 03 10-000 *	Onderlijst Alulux AEG 42	brons	60 m
109 03 13-000	Onderlijst Alulux AEG 42	purperrood (3004)	60 m
109 03 15-000	Onderlijst Alulux AEG 42	zwart (9005)	60 m
109 03 16-000	Onderlijst Alulux AEG 42	dennengroen (6009)	60 m
109 03 17-000 *	Onderlijst Alulux AEG 42	mosgroen (6005)	60 m
109 03 18-000	Onderlijst Alulux AEG 42	staalblauw (5011)	60 m
109 03 19-000	Onderlijst Alulux AEG 42	antracietgrijs (7016)	60 m
109 03 20-000 *	Onderlijst Alulux AEG 42	zwartgrijs (7021)	60 m
109 03 21-000	Onderlijst Alulux AEG 42	crémewit (9001)	60 m
109 03 22-000	Onderlijst Alulux AEG 42	grijs aluminium (9007)	60 m
109 03 30-000	Onderlijst Alulux AEG 42 (^ε = str.lak)	zwartgrijs (7021) ^ε	60 m
109 03 31-000	Onderlijst Alulux AEG 42	verkeerswit (9016)	60 m
109 03 36-000 *	Onderlijst Alulux AEG 42	zandzwart	60 m
109 03 37-000 *	Onderlijst Alulux AEG 42	ombergrijs (7022)	60 m
109 03 38-000 *	Onderlijst Alulux AEG 42	donkergrijs	60 m
109 03 39-000 *	Onderlijst Alulux AEG 42	kwartsgrijs (7039)	60 m
109 03 41-000 *	Onderlijst Alulux AEG 42	lichtgrijs (7035)	60 m
109 03 42-000 *	Onderlijst Alulux AEG 42	wit Novelis (19A9-30)	60 m
109 03 43-000	Onderlijst Alulux AEG 42	metallic grijs DB 703	60 m
109 03 44-000 *	Onderlijst Alulux AEG 42	bleekgroen (6021)	60 m



724 12 06-000	Aanslagstop voor onderlijst Alulux AEG 42 & AEG 36	kunststof	500 stuks
---------------	--	-----------	-----------

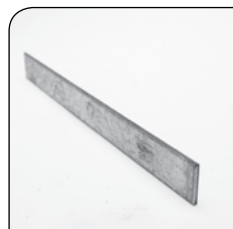

726 32 03-080	Stalen verzwaringstrips 20 x 3 mm (0,8 m ²) cm	verzinkt	0,8 m
---------------	--	----------	-------

* Op bestelling leverbaar, levertijd i.o.

= Artikel wordt uitverkocht. Speciale bestelling eventueel mogelijk.

Voor alle RAL kleuren geldt, dat er binnen redelijke grenzen een geaccepteerd kleurverschil mag zijn t.o.v. het originele oerstaal van het RAL Instituut in Duitsland.



Onderlijsten Alulux

Artikelnummer	Omschrijving	Uitvoering	Verp. eenh.
Onderlijsten met rubber Alulux CD 140 en CD 150			
209 05 01-000	Onderlijst Alulux 60 x 7,5 mm	wit (9010)	60 m
209 05 02-000	Onderlijst Alulux 60 x 7,5 mm	grijs (7038)	60 m
209 05 03-000	Onderlijst Alulux 60 x 7,5 mm	bruin	60 m
209 05 04-000	Onderlijst Alulux 60 x 7,5 mm	lichtbeige	60 m
109 05 05-000	Onderlijst Alulux 60 x 7,5 mm	naturel (9006)	60 m
209 05 08-000	Onderlijst Alulux 60 x 7,5 mm	crème (1015)	60 m
209 05 15-000	Onderlijst Alulux 60 x 7,5 mm	zwart (9005)	60 m
209 05 16-000	Onderlijst Alulux 60 x 7,5 mm	dennengroen (6009)	60 m
209 05 18-000	Onderlijst Alulux 60 x 7,5 mm	staalblauw (5011)	60 m
209 05 19-000	Onderlijst Alulux 60 x 7,5 mm	antracietgrijs (7016)	60 m
209 05 21-000	Onderlijst Alulux 60 x 7,5 mm	crèmewit (9001)	60 m
209 05 29-000	Onderlijst Alulux 60 x 7,5 mm (€ = str. lak)	antracietgrijs (7016) [§]	60 m
209 05 30-000 *	Onderlijst Alulux 60 x 7,5 mm (€ = str. lak)	zwartgrijs (7021) [§]	60 m
209 05 31-000	Onderlijst Alulux 60 x 7,5 mm	verkeerswit (9016)	60 m
			
724 13 00-068	Aanslagstop onderlijst vast	kunststof	100 stuks
724 14 00-000	Aanslagstop onderlijst draaibaar	kunststof	100 stuks
			
726 30 60-001	Verzwaringsstrip 28 x 3 mm (staal 2,5 m ³)	verzinkt	25 m
			

* Op bestelling leverbaar, levertijd i.o.

= Artikel wordt uitverkocht. Speciale bestelling eventueel mogelijk.

Voor alle RAL kleuren geldt, dat er binnen redelijke grenzen een geaccepteerd kleurverschil mag zijn t.o.v. het originele oerstaal van het RAL Instituut in Duitsland.

Varimaxx Generation 2.0



Artikelnummer	Omschrijving	Uitvoering	Verp. eenh.
215 12 01-000	Zijkappen 125 2.0 schuin 45°	wit (9010)	25 paar
215 12 02-000 *	Idem	grijs (7038)	25 paar
215 12 03-000 *	Idem	bruin	25 paar
215 12 04-000 *	Idem	lichtbeige	25 paar
215 12 05-000 *	Idem	naturel (9006)	25 paar
215 12 08-000 *	Idem	crème (1015)	25 paar
215 12 19-000 *	Idem	antracietgrijs (7016)	25 paar
215 12 21-000	Idem	crèmewit (9001)	25 paar
215 12 30-000	Idem (° = str. lak)	zwartgrijs (7021) [°]	25 paar
215 12 31-000 *	Idem	verkeerswit (9016)	25 paar
215 13 01-000	Zijkappen 137 2.0 schuin 45°	wit (9010)	25 paar
215 13 02-000 *	Idem	grijs (7038)	25 paar
215 13 03-000 *	Idem	bruin	25 paar
215 13 04-000 *	Idem	lichtbeige	25 paar
215 13 05-000 *	Idem	naturel (9006)	25 paar
215 13 08-000 *	Idem	crème (1015)	25 paar
215 13 19-000	Idem	antracietgrijs (7016)	25 paar
215 13 21-000	Idem	crèmewit (9001)	25 paar
215 13 30-000	Idem (° = str. lak)	zwartgrijs (7021) [°]	25 paar
215 13 31-000 *	Idem	verkeerswit (9016)	25 paar
215 15 01-000	Zijkappen 150 2.0 schuin 45°	wit (9010)	25 paar
215 15 02-000	Idem	grijs (7038)	25 paar
215 15 03-000	Idem	bruin	25 paar
215 15 04-000	Idem	lichtbeige	25 paar
215 15 05-000	Idem	naturel (9006)	25 paar
215 15 08-000	Idem	crème (1015)	25 paar
215 15 16-000	Idem	dennengroen (6009)	25 paar
215 15 19-000	Idem	antracietgrijs (7016)	25 paar
215 15 21-000	Idem	crèmewit (9001)	25 paar
215 15 30-000	Idem (° = str. lak)	zwartgrijs (7021) [°]	25 paar
215 15 31-000 *	Idem	verkeerswit (9016)	25 paar
215 16 01-000	Zijkappen 165 2.0 schuin 45°	wit (9010)	25 paar
215 16 02-000	Idem	grijs (7038)	25 paar
215 16 03-000	Idem	bruin	25 paar
215 16 04-000	Idem	lichtbeige	25 paar
215 16 05-000	Idem	naturel (9006)	25 paar
215 16 08-000	Idem	crème (1015)	25 paar
215 16 13-000	Idem	purperrood (3004)	25 paar
215 16 15-000	Idem	zwart (9005)	25 paar
215 16 16-000	Idem	dennengroen (6009)	25 paar
215 16 18-000	Idem	staalblauw (5011)	25 paar
215 16 19-000	Idem	antracietgrijs (7016)	25 paar
215 16 21-000	Idem	crèmewit (9001)	25 paar

* Op bestelling leverbaar, levertijd i.o.

= Artikel wordt uitverkocht. Speciale bestelling eventueel mogelijk.

Voor alle RAL kleuren geldt, dat er binnen redelijke grenzen een geaccepteerd kleurverschil mag zijn t.o.v. het originele oerstaal van het RAL Instituut in Duitsland.



Varimaxx Generation 2.0



Artikelnummer	Omschrijving	Uitvoering	Verp. eenh.
215 16 29-000	Idem (° = str. lak)	antracietgrijs (7016) ^s	25 paar
215 16 30-000	Idem (° = str. lak)	zwartgrijs (7021) ^s	25 paar
215 16 31-000	Idem	verkeerswit (9016)	25 paar
215 16 43-000	Idem	metallic grijs (DB 703)	25 paar
215 18 01-000	Zijkappen 180 2.0 schuin 45°	wit (9010)	25 paar
215 18 02-000	Idem	grijs (7038)	25 paar
215 18 03-000	Idem	bruin	25 paar
215 18 04-000	Idem	lichtbeige	25 paar
215 18 05-000	Idem	naturel (9006)	25 paar
215 18 08-000	Idem	crème (1015)	25 paar
215 18 13-000	Idem	purperrood (3004)	25 paar
215 18 15-000	Idem	zwart (9005)	25 paar
215 18 16-000	Idem	dennengroen (6009)	25 paar
215 18 18-000	Idem	staalblauw (5011)	25 paar
215 18 19-000	Idem	antracietgrijs (7016)	25 paar
215 18 21-000	Idem	crèmewit (9001)	25 paar
215 18 29-000	Idem (° = str. lak)	antracietgrijs (7016) ^s	25 paar
215 18 30-000	Idem (° = str. lak)	zwartgrijs (7021) ^s	25 paar
215 18 31-000	Idem	verkeerswit (9016)	25 paar
215 18 43-000	Idem	metallic grijs (DB 703)	25 paar
215 20 01-000	Zijkappen 205 2.0 schuin 45°	wit (9010)	25 paar
215 20 02-000	Idem	grijs (7038)	25 paar
215 20 03-000	Idem	bruin	25 paar
215 20 04-000	Idem	lichtbeige	25 paar
215 20 05-000	Idem	naturel (9006)	25 paar
215 20 08-000	Idem	crème (1015)	25 paar
215 20 13-000	Idem	purperrood (3004)	25 paar
215 20 15-000	Idem	zwart (9005)	25 paar
215 20 16-000	Idem	dennengroen (6009)	25 paar
215 20 18-000	Idem	staalblauw (5011)	25 paar
215 20 19-000	Idem	antracietgrijs (7016)	25 paar
215 20 21-000	Idem	crèmewit (9001)	25 paar
215 20 29-000	Idem (° = str. lak)	antracietgrijs (7016) ^s	25 paar
215 20 30-000	Idem (° = str. lak)	zwartgrijs (7021) ^s	25 paar
215 20 31-000	Idem	verkeerswit (9016)	25 paar
215 20 43-000	Idem	metallic grijs (DB 703)	25 paar
215 12 50-000	middenkapsteun 125	kunststof	
215 13 50-000	middenkapsteun 137	kunststof	
215 15 50-000	middenkapsteun 150	kunststof	
215 16 50-000	middenkapsteun 165	kunststof	
215 18 50-000	middenkapsteun 180	kunststof	
215 20 50-000	middenkapsteun 205	kunststof	









* Op bestelling leverbaar, levertijd i.o.

= Artikel wordt uitverkocht. Speciale bestelling eventueel mogelijk.

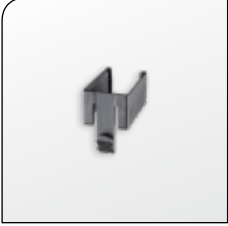
Voor alle RAL kleuren geldt, dat er binnen redelijke grenzen een geaccepteerd kleurverschil mag zijn t.o.v. het originele oerstaal van het RAL Instituut in Duitsland.

Varimaxx Generation 2.0

Artikelnummer	Omschrijving	Uitvoering	Verp. eenh.
	125 13 55-000	Afdekplaten 137 2.0 gat 55 mm	kunststof 100 stuks
	125 13 72-000	Afdekplaten 137 2.0 gat 72 mm	kunststof 100 stuks
	125 15 55-000	Afdekplaten 150 2.0 gat 55 mm	kunststof 100 stuks
	125 15 72-000	Afdekplaten 150 2.0 gat 72 mm	kunststof 100 stuks
	125 16 55-000	Afdekplaten 165 2.0 gat 55 mm	kunststof 100 stuks
	125 16 72-000	Afdekplaten 165 2.0 gat 72 mm	kunststof 100 stuks
	125 18 55-000	Afdekplaten 180 2.0 gat 55 mm	kunststof 100 stuks
	125 18 72-000	Afdekplaten 180 2.0 gat 72 mm	kunststof 100 stuks
	125 20 55-000	Afdekplaten 205 2.0 gat 55 mm	kunststof 100 stuks
	125 20 72-000	Afdekplaten 205 2.0 gat 72 mm	kunststof 100 stuks
	160 20 01-000	Montage vergrendeling geleider 2.0	kunststof 100 stuks
	724 20 01-000	Inloopstuk H 17 2.0 (schroefbaar) zwart	kunststof 100 paar
	724 20 02-000	Inloopstuk H 25 2.0 (schroefbaar) zwart	kunststof 100 paar
	724 20 03-000	Inloopstuk H 40 2.0 (schroefbaar) zwart	kunststof 100 paar
	724 20 04-000	Inloopstuk H 17 2.0 (schroefbaar) wit	kunststof 100 paar
	724 20 05-000	Inloopstuk H 25 2.0 (schroefbaar) wit	kunststof 100 paar
	724 20 07-000	Inloopstuk H 40 2.0 (schroefbaar) wit	kunststof 100 paar
	728 42 01-000	Kastmontage bevestiging 2.0 (insteek)	kunststof 100 stuks
	742 03 42-000	Kabeldoorvoer 2.0	kunststof 100 stuks

* Op bestelling leverbaar, levertijd i.o.

= Artikel wordt uitverkocht. Speciale bestelling eventueel mogelijk.

Voor alle RAL kleuren geldt, dat er binnen redelijke grenzen een geaccepteerd kleurverschil mag zijn t.o.v. het originele oerstaal van het RAL Instituut in Duitsland.



Varimaxx Generation 2.0



Artikelnummer	Omschrijving	Uitvoering	Verp. eenh.
728 42 02-000	Banddoorvoer 2.0	kunststof	100 stuks

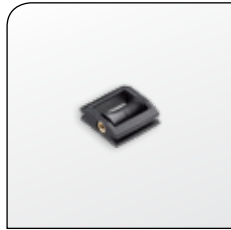

732 02 02-000	Koorddoorvoer 2.0	kunststof	100 stuks
---------------	-------------------	-----------	-----------



742 03 40-000	Houderplaat Motorbeugel 2.0	Verzinkt	10 stuks
742 03 40-068	Houderplaat Motorbeugel 2.0 K125	Verzinkt	10 stuks
742 03 44-000	Motorbeugel Somfy 2.0	Verzinkt	10 stuks
742 03 45-000	Motorbeugel universeel 2.0	Verzinkt	10 stuks
742 03 43-000	Motorbeugel klem 2.0	RVS	10 stuks

* Op bestelling leverbaar, levertijd i.o.

= Artikel wordt uitverkocht. Speciale bestelling eventueel mogelijk.

Voor alle RAL kleuren geldt, dat er binnen redelijke grenzen een geaccepteerd kleurverschil mag zijn t.o.v. het originele oerstaal van het RAL Instituut in Duitsland.

Alulux kappen en zijkappen 125 schuin 45°

Artikelnummer	Omschrijving	Uitvoering	Verp. eenh.
116 12 01-000	Bovenkap 125	wit (9010)	30 m
118 12 01-000	Onderkap 125 schuin 45°	wit (9010)	30 m
215 12 01-000	Zijkappen 125 2.0 schuin 45°	wit (9010)	25 paar
116 12 02-000 *	Bovenkap 125	grijs (7038)	30 m
118 12 02-000 *	Onderkap 125 schuin 45°	grijs (7038)	30 m
215 12 02-000 *	Zijkappen 125 2.0 schuin 45°	grijs (7038)	25 paar
116 12 03-000 *	Bovenkap 125	bruin	30 m
118 12 03-000 *	Onderkap 125 schuin 45°	bruin	30 m
215 12 03-000 *	Zijkappen 125 2.0 schuin 45°	bruin	25 paar
116 12 04-000 *	Bovenkap 125	lichtbeige	30 m
118 12 04-000 *	Onderkap 125 schuin 45°	lichtbeige	30 m
215 12 04-000 *	Zijkappen 125 2.0 schuin 45°	lichtbeige	25 paar
116 12 05-000 *	Bovenkap 125	naturel (9006)	30 m
118 12 05-000 *	Onderkap 125 schuin 45°	naturel (9006)	30 m
215 12 05-000 *	Zijkappen 125 2.0 schuin 45°	naturel (9006)	25 paar
116 12 08-000 *	Bovenkap 125	crème (1015)	30 m
118 12 08-000 *	Onderkap 125 schuin 45°	crème (1015)	30 m
215 12 08-000 *	Zijkappen 125 2.0 schuin 45°	crème (1015)	25 paar
116 12 19-000 *	Bovenkap 125	antracietgrijs (7016)	30 m
118 12 19-000 *	Onderkap 125 schuin 45°	antracietgrijs (7016)	30 m
215 12 19-000 *	Zijkappen 125 2.0 schuin 45°	antracietgrijs (7016)	25 paar
116 12 21-000	Bovenkap 125	crèmewit (9001)	30 m
118 12 21-000	Onderkap 125 schuin 45°	crèmewit (9001)	30 m
215 12 21-000	Zijkappen 125 2.0 schuin 45°	crèmewit (9001)	25 paar
116 12 30-000	Bovenkap 125 (° = str. lak)	zwartgrijs (7021) [§]	30 m
118 12 30-000	Onderkap 125 schuin 45° (° = str. lak)	zwartgrijs (7021) [§]	30 m
215 12 30-000	Zijkappen 125 2.0 schuin 45° (° = str. lak)	zwartgrijs (7021) [§]	25 paar
116 12 31-000 *	Bovenkap 125	verkeerswit (9016)	30 m
118 12 31-000 *	Onderkap 125 schuin 45°	verkeerswit (9016)	30 m
215 12 31-000 *	Zijkappen 125 2.0 schuin 45°	verkeerswit (9016)	25 paar

* Op bestelling leverbaar, levertijd i.o.

= Artikel wordt uitverkocht. Speciale bestelling eventueel mogelijk.

Voor alle RAL kleuren geldt, dat er binnen redelijke grenzen een geaccepteerd kleurverschil mag zijn t.o.v. het originele oerstaal van het RAL Instituut in Duitsland.



Alulux kappen en zijkappen 137 schuin 45°

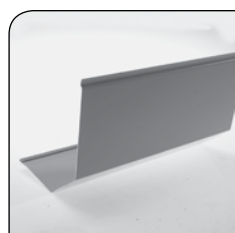
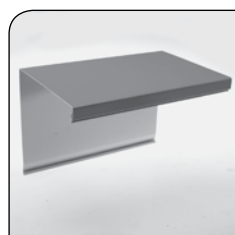

Artikelnummer	Omschrijving	Uitvoering	Verp. eenh.
116 13 01-000	Bovenkap 137	wit (9010)	30 m
118 13 01-000	Onderkap 137 schuin 45°	wit (9010)	30 m
215 13 01-000	Zijkappen 137 2.0 schuin 45°	wit (9010)	25 paar
116 13 02-000 *	Bovenkap 137	grijs (7038)	30 m
118 13 02-000 *	Onderkap 137 schuin 45°	grijs (7038)	30 m
215 13 02-000 *	Zijkappen 137 2.0 schuin 45°	grijs (7038)	25 paar
116 13 03-000	Bovenkap 137	bruin	30 m
118 13 03-000	Onderkap 137 schuin 45°	bruin	30 m
215 13 03-000	Zijkappen 137 2.0 schuin 45°	bruin	25 paar
116 13 04-000 *	Bovenkap 137	lichtbeige	30 m
118 13 04-000 *	Onderkap 137 schuin 45°	lichtbeige	30 m
215 13 04-000 *	Zijkappen 137 2.0 schuin 45°	lichtbeige	25 paar
116 13 05-000 *	Bovenkap 137	naturel (9006)	30 m
118 13 05-000 *	Onderkap 137 schuin 45°	naturel (9006)	30 m
215 13 05-000 *	Zijkappen 137 2.0 schuin 45°	naturel (9006)	25 paar
116 13 08-000 *	Bovenkap 137	crème (1015)	30 m
118 13 08-000 *	Onderkap 137 schuin 45°	crème (1015)	30 m
215 13 08-000 *	Zijkappen 137 2.0 schuin 45°	crème (1015)	25 paar
116 13 19-000	Bovenkap 137	antracietgrijs (7016)	30 m
118 13 19-000	Onderkap 137 schuin 45°	antracietgrijs (7016)	30 m
215 13 19-000	Zijkappen 137 2.0 schuin 45°	antracietgrijs (7016)	25 paar
116 13 21-000	Bovenkap 137	crèmewit (9001)	30 m
118 13 21-000	Onderkap 137 schuin 45°	crèmewit (9001)	30 m
215 13 21-000	Zijkappen 137 2.0 schuin 45°	crèmewit (9001)	25 paar
116 13 30-000	Bovenkap 137 (° = str. lak)	zwartgrijs (7021) [§]	30 m
118 13 30-000	Onderkap 137 schuin 45° (° = str. lak)	zwartgrijs (7021) [§]	30 m
215 13 30-000	Zijkappen 137 2.0 schuin 45° (° = str. lak)	zwartgrijs (7021) [§]	25 paar
116 13 31-000 *	Bovenkap 137	verkeerswit (9016)	30 m
118 13 31-000 *	Onderkap 137 schuin 45°	verkeerswit (9016)	30 m
215 13 31-000 *	Zijkappen 137 2.0 schuin 45°	verkeerswit (9016)	25 paar

* Op bestelling leverbaar, levertijd i.o.

= Artikel wordt uitverkocht. Speciale bestelling eventueel mogelijk.

Voor alle RAL kleuren geldt, dat er binnen redelijke grenzen een geaccepteerd kleurverschil mag zijn t.o.v. het originele oerstaal van het RAL Instituut in Duitsland.

Alulux kappen en zijkappen 150 schuin 45°

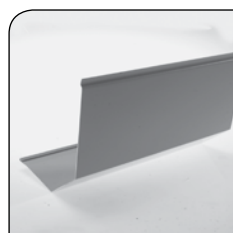
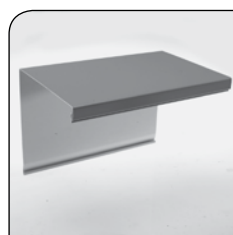

Artikelnummer	Omschrijving	Uitvoering	Verp. eenh.
116 15 01-000	Bovenkap 150	wit (9010)	30 m
118 15 01-000	Onderkap 150 schuin 45°	wit (9010)	30 m
215 15 01-000	Zijkappen 150 2.0 schuin 45°	wit (9010)	25 paar
116 15 02-000	Bovenkap 150	grijs (7038)	30 m
118 15 02-000	Onderkap 150 schuin 45°	grijs (7038)	30 m
215 15 02-000	Zijkappen 150 2.0 schuin 45°	grijs (7038)	25 paar
116 15 03-000	Bovenkap 150	bruin	30 m
118 15 03-000	Onderkap 150 schuin 45°	bruin	30 m
215 15 03-000	Zijkappen 150 2.0 schuin 45°	bruin	25 paar
116 15 04-000	Bovenkap 150	lichtbeige	30 m
118 15 04-000	Onderkap 150 schuin 45°	lichtbeige	30 m
215 15 04-000	Zijkappen 150 2.0 schuin 45°	lichtbeige	25 paar
116 15 05-000	Bovenkap 150	naturel (9006)	30 m
118 15 05-000	Onderkap 150 schuin 45°	naturel (9006)	30 m
215 15 05-000	Zijkappen 150 2.0 schuin 45°	naturel (9006)	25 paar
116 15 08-000	Bovenkap 150	crème (1015)	30 m
118 15 08-000	Onderkap 150 schuin 45°	crème (1015)	30 m
215 15 08-000	Zijkappen 150 2.0 schuin 45°	crème (1015)	25 paar
116 15 16-000	Bovenkap 150	dennengroen (6009)	30 m
118 15 16-000	Onderkap 150 schuin 45°	dennengroen (6009)	30 m
215 15 16-000	Zijkappen 150 2.0 schuin 45°	dennengroen (6009)	25 paar
116 15 19-000	Bovenkap 150	antracietgrijs (7016)	30 m
118 15 19-000	Onderkap 150 schuin 45°	antracietgrijs (7016)	30 m
215 15 19-000	Zijkappen 150 2.0 schuin 45°	antracietgrijs (7016)	25 paar
116 15 21-000	Bovenkap 150	crèmewit (9001)	30 m
118 15 21-000	Onderkap 150 schuin 45°	crèmewit (9001)	30 m
215 15 21-000	Zijkappen 150 2.0 schuin 45°	crèmewit (9001)	25 paar
116 15 30-000	Bovenkap 150 (* = str. lak)	zwartgrijs (7021) ^s	30 m
118 15 30-000	Onderkap 150 schuin 45° (* = str. lak)	zwartgrijs (7021) ^s	30 m
215 15 30-000	Zijkappen 150 2.0 schuin 45° (* = str. lak)	zwartgrijs (7021) ^s	25 paar
116 15 31-000 *	Bovenkap 150	verkeerswit (9016)	30 m
118 15 31-000 *	Onderkap 150 schuin 45°	verkeerswit (9016)	30 m
215 15 31-000 *	Zijkappen 150 2.0 schuin 45°	verkeerswit (9016)	25 paar

* Op bestelling leverbaar, levertijd i.o.

= Artikel wordt uitverkocht. Speciale bestelling eventueel mogelijk.

Voor alle RAL kleuren geldt, dat er binnen redelijke grenzen een geaccepteerd kleurverschil mag zijn t.o.v. het originele oerstaal van het RAL Instituut in Duitsland.



Alulux kappen en zijkappen 165 schuin 45°

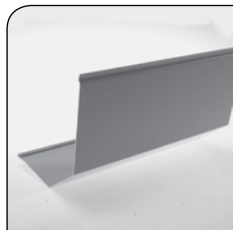
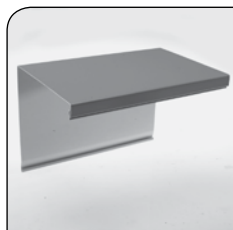

Artikelnummer	Omschrijving	Uitvoering	Verp. eenh.
216 16 01-000	Bovenkap 165	wit (9010)	30 m
218 16 01-000	Onderkap 165 schuin 45°	wit (9010)	30 m
215 16 01-000	Zijkappen 165 2.0 schuin 45°	wit (9010)	25 paar
216 16 02-000	Bovenkap 165	grijs (7038)	30 m
118 16 02-000	Onderkap 165 schuin 45°	grijs (7038)	30 m
215 16 02-000	Zijkappen 165 2.0 schuin 45°	grijs (7038)	25 paar
216 16 03-000	Bovenkap 165	bruin	30 m
218 16 03-000	Onderkap 165 schuin 45°	bruin	30 m
215 16 03-000	Zijkappen 165 2.0 schuin 45°	bruin	25 paar
216 16 04-000	Bovenkap 165	lichtbeige	30 m
218 16 04-000	Onderkap 165 schuin 45°	lichtbeige	30 m
215 16 04-000	Zijkappen 165 2.0 schuin 45°	lichtbeige	25 paar
216 16 05-000	Bovenkap 165	naturel (9006)	30 m
218 16 05-000	Onderkap 165 schuin 45°	naturel (9006)	30 m
215 16 05-000	Zijkappen 165 2.0 schuin 45°	naturel (9006)	25 paar
216 16 08-000	Bovenkap 165	crème (1015)	30 m
218 16 08-000	Onderkap 165 schuin 45°	crème (1015)	30 m
215 16 08-000	Zijkappen 165 2.0 schuin 45°	crème (1015)	25 paar
216 16 13-000	Bovenkap 165	purperrood (3004)	30 m
218 16 13-000	Onderkap 165 schuin 45°	purperrood (3004)	30 m
215 16 13-000	Zijkappen 165 2.0 schuin 45°	purperrood (3004)	25 paar
216 16 15-000	Bovenkap 165	zwart (9005)	30 m
218 16 15-000	Onderkap 165 schuin 45°	zwart (9005)	30 m
215 16 15-000	Zijkappen 165 2.0 schuin 45°	zwart (9005)	25 paar
216 16 16-000	Bovenkap 165	dennengroen (6009)	30 m
218 16 16-000	Onderkap 165 schuin 45°	dennengroen (6009)	30 m
215 16 16-000	Zijkappen 165 2.0 schuin 45°	dennengroen (6009)	25 paar
216 16 18-000	Bovenkap 165	staalblauw (5011)	30 m
218 16 18-000	Onderkap 165 schuin 45°	staalblauw (5011)	30 m
215 16 18-000	Zijkappen 165 2.0 schuin 45°	staalblauw (5011)	25 paar
216 16 19-000	Bovenkap 165	antracietgrijs (7016)	30 m
218 16 19-000	Onderkap 165 schuin 45°	antracietgrijs (7016)	30 m
215 16 19-000	Zijkappen 165 2.0 schuin 45°	antracietgrijs (7016)	25 paar

* Op bestelling leverbaar, levertijd i.o.

= Artikel wordt uitverkocht. Speciale bestelling eventueel mogelijk.

Voor alle RAL kleuren geldt, dat er binnen redelijke grenzen een geaccepteerd kleurverschil mag zijn t.o.v. het originele oerstaal van het RAL Instituut in Duitsland.

Alulux kappen en zijkappen 165 schuin 45°

Artikelnummer	Omschrijving	Uitvoering	Verp. eenh.
216 16 21-000	Bovenkap 165	crèmewit (9001)	30 m
218 16 21-000	Onderkap 165 schuin 45°	crèmewit (9001)	30 m
215 16 21-000	Zijkappen 165 2.0 schuin 45°	crèmewit (9001)	25 paar
216 16 29-000	Bovenkap 165 (* = str. lak)	antracietgrijs (7016) ^s	30 m
218 16 29-000	Onderkap 165 schuin 45° (* = str. lak)	antracietgrijs (7016) ^s	30 m
215 16 29-000	Zijkappen 165 2.0 schuin 45° (* = str. lak)	antracietgrijs (7016) ^s	25 paar
216 16 30-000	Bovenkap 165 (* = str. lak)	zwartgrijs (7021) ^s	30 m
218 16 30-000	Onderkap 165 schuin 45° (* = str. lak)	zwartgrijs (7021) ^s	30 m
215 16 30-000	Zijkappen 165 2.0 schuin 45° (* = str. lak)	zwartgrijs (7021) ^s	25 paar
216 16 31-000	Bovenkap 165	verkeerswit (9016)	30 m
218 16 31-000	Onderkap 165 schuin 45°	verkeerswit (9016)	30 m
215 16 31-000	Zijkappen 165 2.0 schuin 45°	verkeerswit (9016)	25 paar
216 16 43-000	Bovenkap 165	metallic grijs (DB 703)	30 m
218 16 43-000	Onderkap 165 schuin 45°	metallic grijs (DB 703)	30 m
215 16 43-000	Zijkappen 165 2.0 schuin 45°	metallic grijs (DB 703)	25 paar

* Op bestelling leverbaar, levertijd i.o.

= Artikel wordt uitverkocht. Speciale bestelling eventueel mogelijk.

Voor alle RAL kleuren geldt, dat er binnen redelijke grenzen een geaccepteerd kleurverschil mag zijn t.o.v. het originele oerstaal van het RAL Instituut in Duitsland.



Alulux kappen en zijkappen 180 schuin 45°

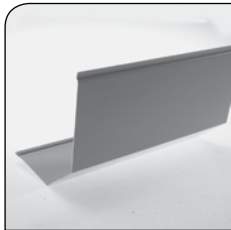
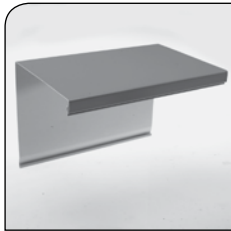

Artikelnummer	Omschrijving	Uitvoering	Verp. eenh.
216 18 01-000	Bovenkap 180	wit (9010)	30 m
218 18 01-000	Onderkap 180 schuin 45°	wit (9010)	30 m
215 18 01-000	Zijkappen 180 2.0 schuin 45°	wit (9010)	25 paar
216 18 02-000	Bovenkap 180	grijs (7038)	30 m
118 18 02-000	Onderkap 180 schuin 45°	grijs (7038)	30 m
215 18 02-000	Zijkappen 180 2.0 schuin 45°	grijs (7038)	25 paar
216 18 03-000	Bovenkap 180	bruin	30 m
218 18 03-000	Onderkap 180 schuin 45°	bruin	30 m
215 18 03-000	Zijkappen 180 2.0 schuin 45°	bruin	25 paar
216 18 04-000	Bovenkap 180	lichtbeige	30 m
218 18 04-000	Onderkap 180 schuin 45°	lichtbeige	30 m
215 18 04-000	Zijkappen 180 2.0 schuin 45°	lichtbeige	25 paar
216 18 05-000	Bovenkap 180	naturel (9006)	30 m
218 18 05-000	Onderkap 180 schuin 45°	naturel (9006)	30 m
215 18 05-000	Zijkappen 180 2.0 schuin 45°	naturel (9006)	25 paar
216 18 08-000	Bovenkap 180	crème (1015)	30 m
218 18 08-000	Onderkap 180 schuin 45°	crème (1015)	30 m
215 18 08-000	Zijkappen 180 2.0 schuin 45°	crème (1015)	25 paar
216 18 13-000	Bovenkap 180	purperrood (3004)	30 m
218 18 13-000	Onderkap 180 schuin 45°	purperrood (3004)	30 m
215 18 13-000	Zijkappen 180 2.0 schuin 45°	purperrood (3004)	25 paar
216 18 15-000	Bovenkap 180	zwart (9005)	30 m
218 18 15-000	Onderkap 180 schuin 45°	zwart (9005)	30 m
215 18 15-000	Zijkappen 180 2.0 schuin 45°	zwart (9005)	25 paar
216 18 16-000	Bovenkap 180	dennengroen (6009)	30 m
218 18 16-000	Onderkap 180 schuin 45°	dennengroen (6009)	30 m
215 18 16-000	Zijkappen 180 2.0 schuin 45°	dennengroen (6009)	25 paar
216 18 18-000	Bovenkap 180	staalblauw (5011)	30 m
218 18 18-000	Onderkap 180 schuin 45°	staalblauw (5011)	30 m
215 18 18-000	Zijkappen 180 2.0 schuin 45°	staalblauw (5011)	25 paar
216 18 19-000	Bovenkap 180	antracietgrijs (7016)	30 m
218 18 19-000	Onderkap 180 schuin 45°	antracietgrijs (7016)	30 m
215 18 19-000	Zijkappen 180 2.0 schuin 45°	antracietgrijs (7016)	25 paar

* Op bestelling leverbaar, levertijd i.o.

= Artikel wordt uitverkocht. Speciale bestelling eventueel mogelijk.

Voor alle RAL kleuren geldt, dat er binnen redelijke grenzen een geaccepteerd kleurverschil mag zijn t.o.v. het originele oerstaal van het RAL Instituut in Duitsland.

Alulux kappen en zijkappen 180 schuin 45°

Artikelnummer	Omschrijving	Uitvoering	Verp. eenh.
216 18 21-000	Bovenkap 180	crèmewit (9001)	30 m
218 18 21-000	Onderkap 180 schuin 45°	crèmewit (9001)	30 m
215 18 21-000	Zijkappen 180 2.0 schuin 45°	crèmewit (9001)	25 paar
216 18 29-000	Bovenkap 180 (* = str. lak)	antracietgrijs (7016) ^s	30 m
218 18 29-000	Onderkap 180 schuin 45° (* = str. lak)	antracietgrijs (7016) ^s	30 m
215 18 29-000	Zijkappen 180 2.0 schuin 45° (* = str. lak)	antracietgrijs (7016) ^s	25 paar
216 18 30-000	Bovenkap 180 (* = str. lak)	zwartgrijs (7021) ^s	30 m
218 18 30-000	Onderkap 180 schuin 45° (* = str. lak)	zwartgrijs (7021) ^s	30 m
215 18 30-000	Zijkappen 180 2.0 schuin 45° (* = str. lak)	zwartgrijs (7021) ^s	25 paar
216 18 31-000	Bovenkap 180	verkeerswit (9016)	30 m
218 18 31-000	Onderkap 180 schuin 45°	verkeerswit (9016)	30 m
215 18 31-000	Zijkappen 180 2.0 schuin 45°	verkeerswit (9016)	25 paar
216 18 43-000	Bovenkap 180	metallic grijs (DB 703)	30 m
218 18 43-000	Onderkap 180 schuin 45°	metallic grijs (DB 703)	30 m
215 18 43-000	Zijkappen 180 2.0 schuin 45°	metallic grijs (DB 703)	25 paar

* Op bestelling leverbaar, levertijd i.o.

= Artikel wordt uitverkocht. Speciale bestelling eventueel mogelijk.

Voor alle RAL kleuren geldt, dat er binnen redelijke grenzen een geaccepteerd kleurverschil mag zijn t.o.v. het originele oerstaal van het RAL Instituut in Duitsland.



Alulux kappen en zijkappen 205 schuin 45°

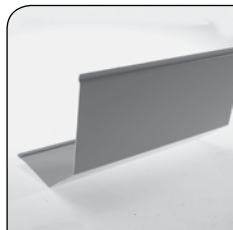
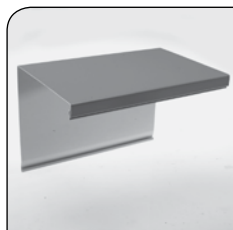

Artikelnummer	Omschrijving	Uitvoering	Verp. eenh.
216 20 01-000	Bovenkap 205	wit (9010)	30 m
218 20 01-000	Onderkap 205 schuin 45°	wit (9010)	30 m
215 20 01-000	Zijkappen 205 2.0 schuin 45°	wit (9010)	25 paar
216 20 02-000	Bovenkap 205	grijs (7038)	30 m
118 20 02-000	Onderkap 205 schuin 45°	grijs (7038)	30 m
215 20 02-000	Zijkappen 205 2.0 schuin 45°	grijs (7038)	25 paar
216 20 03-000	Bovenkap 205	bruin	30 m
218 20 03-000	Onderkap 205 schuin 45°	bruin	30 m
215 20 03-000	Zijkappen 205 2.0 schuin 45°	bruin	25 paar
216 20 04-000	Bovenkap 205	lichtbeige	30 m
218 20 04-000	Onderkap 205 schuin 45°	lichtbeige	30 m
215 20 04-000	Zijkappen 205 2.0 schuin 45°	lichtbeige	25 paar
216 20 05-000	Bovenkap 205	naturel (9006)	30 m
218 20 05-000	Onderkap 205 schuin 45°	naturel (9006)	30 m
215 20 05-000	Zijkappen 205 2.0 schuin 45°	naturel (9006)	25 paar
216 20 08-000	Bovenkap 205	crème (1015)	30 m
218 20 08-000	Onderkap 205 schuin 45°	crème (1015)	30 m
215 20 08-000	Zijkappen 205 2.0 schuin 45°	crème (1015)	25 paar
216 20 13-000	Bovenkap 205	purperrood (3004)	30 m
218 20 13-000	Onderkap 205 schuin 45°	purperrood (3004)	30 m
215 20 13-000	Zijkappen 205 2.0 schuin 45°	purperrood (3004)	25 paar
216 20 15-000	Bovenkap 205	zwart (9005)	30 m
218 20 15-000	Onderkap 205 schuin 45°	zwart (9005)	30 m
215 20 15-000	Zijkappen 205 2.0 schuin 45°	zwart (9005)	25 paar
216 20 16-000	Bovenkap 205	dennengroen (6009)	30 m
218 20 16-000	Onderkap 205 schuin 45°	dennengroen (6009)	30 m
215 20 16-000	Zijkappen 205 2.0 schuin 45°	dennengroen (6009)	25 paar
216 20 18-000	Bovenkap 205	staalblauw (5011)	30 m
218 20 18-000	Onderkap 205 schuin 45°	staalblauw (5011)	30 m
215 20 18-000	Zijkappen 205 2.0 schuin 45°	staalblauw (5011)	25 paar
216 20 19-000	Bovenkap 205	antracietgrijs (7016)	30 m
218 20 19-000	Onderkap 205 schuin 45°	antracietgrijs (7016)	30 m
215 20 19-000	Zijkappen 205 2.0 schuin 45°	antracietgrijs (7016)	25 paar

* Op bestelling leverbaar, levertijd i.o.

= Artikel wordt uitverkocht. Speciale bestelling eventueel mogelijk.

Voor alle RAL kleuren geldt, dat er binnen redelijke grenzen een geaccepteerd kleurverschil mag zijn t.o.v. het originele oerstaal van het RAL Instituut in Duitsland.

Alulux kappen en zijkappen 205 schuin 45°

Artikelnummer	Omschrijving	Uitvoering	Verp. eenh.
216 20 21-000	Bovenkap 205	crèmewit (9001)	30 m
218 20 21-000	Onderkap 205 schuin 45°	crèmewit (9001)	30 m
215 20 21-000	Zijkappen 205 2.0 schuin 45°	crèmewit (9001)	25 paar
216 20 29-000	Bovenkap 205 (* = str. lak)	antracietgrijs (7016) ^s	30 m
218 20 29-000	Onderkap 205 schuin 45° (* = str. lak)	antracietgrijs (7016) ^s	30 m
215 20 29-000	Zijkappen 205 2.0 schuin 45° (* = str. lak)	antracietgrijs (7016) ^s	25 paar
216 20 30-000	Bovenkap 205 (* = str. lak)	zwartgrijs (7021) ^s	30 m
218 20 30-000	Onderkap 205 schuin 45° (* = str. lak)	zwartgrijs (7021) ^s	30 m
215 20 30-000	Zijkappen 205 2.0 schuin 45° (* = str. lak)	zwartgrijs (7021) ^s	25 paar
216 20 31-000	Bovenkap 205	verkeerswit (9016)	30 m
218 20 31-000	Onderkap 205 schuin 45°	verkeerswit (9016)	30 m
215 20 31-000	Zijkappen 205 2.0 schuin 45°	verkeerswit (9016)	25 paar
216 20 43-000	Bovenkap 205	metallic grijs (DB 703)	30 m
218 20 43-000	Onderkap 205 schuin 45°	metallic grijs (DB 703)	30 m
215 20 43-000	Zijkappen 205 2.0 schuin 45°	metallic grijs (DB 703)	25 paar

* Op bestelling leverbaar, levertijd i.o.

= Artikel wordt uitverkocht. Speciale bestelling eventueel mogelijk.

Voor alle RAL kleuren geldt, dat er binnen redelijke grenzen een geaccepteerd kleurverschil mag zijn t.o.v. het originele oerstaal van het RAL Instituut in Duitsland.



Alulux kappen en zijkappen 230 schuin 45°

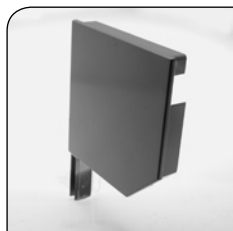
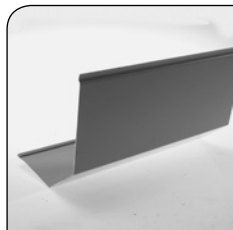
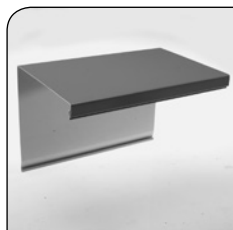

Artikelnummer	Omschrijving	Uitvoering	Verp. eenh.
216 23 01-000	Bovenkap 230	wit (9010)	30 m
218 23 01-000	Onderkap 230 schuin 45°	wit (9010)	30 m
212 23 01-000	Zijkappen 230 schuin 45°	wit (9010)	25 paar
216 23 19-000	Bovenkap 230	antracietgrijs (7016)	30 m
218 23 19-000	Onderkap 230 schuin 45°	antracietgrijs (7016)	30 m
212 23 19-000	Zijkappen 230 schuin 45°	antracietgrijs (7016)	25 paar
216 23 21-000	Bovenkap 230	crèmewit (9001)	30 m
218 23 21-000	Onderkap 230 schuin 45°	crèmewit (9001)	30 m
212 23 21-000	Zijkappen 230 schuin 45°	crèmewit (9001)	25 paar
216 23 31-000	Bovenkap 230	verkeerswit (9016)	30 m
218 23 31-000	Onderkap 230 schuin 45°	verkeerswit (9016)	30 m
212 23 31-000	Zijkappen 230 schuin 45°	verkeerswit (9016)	25 paar

* Op bestelling leverbaar, levertijd i.o.

= Artikel wordt uitverkocht. Speciale bestelling eventueel mogelijk.

Voor alle RAL kleuren geldt, dat er binnen redelijke grenzen een geaccepteerd kleurverschil mag zijn t.o.v. het originele oerstaal van het RAL Instituut in Duitsland.

Alulux afdekplaten schuin 45°

Artikelnummer	Omschrijving	Uitvoering	Verp. eenh.
121 13 55-000 *	Afdekplaten 137 gat 55 mm	verzinkt	100 stuks
121 13 72-000 *	Afdekplaten 137 gat 72 mm	verzinkt	100 stuks
121 15 55-000 *	Afdekplaten 150 gat 55 mm	verzinkt	100 stuks
121 15 72-000	Afdekplaten 150 gat 72 mm	verzinkt	100 stuks
121 16 55-000 *	Afdekplaten 165 gat 55 mm	verzinkt	100 stuks
121 16 72-000	Afdekplaten 165 gat 72 mm	verzinkt	100 stuks
121 18 55-000 *	Afdekplaten 180 gat 55 mm	verzinkt	100 stuks
121 18 72-000	Afdekplaten 180 gat 72 mm	verzinkt	100 stuks
121 20 55-000 *	Afdekplaten 205 gat 55 mm	verzinkt	80 stuks
121 20 72-000	Afdekplaten 205 gat 72 mm	verzinkt	80 stuks
125 13 55-000	Afdekplaten 137 2.0 gat 55 mm	kunststof	100 stuks
125 13 72-000	Afdekplaten 137 2.0 gat 72 mm	kunststof	100 stuks
125 15 55-000	Afdekplaten 150 2.0 gat 55 mm	kunststof	100 stuks
125 15 72-000	Afdekplaten 150 2.0 gat 72 mm	kunststof	100 stuks
125 16 55-000	Afdekplaten 165 2.0 gat 55 mm	kunststof	100 stuks
125 16 72-000	Afdekplaten 165 2.0 gat 72 mm	kunststof	100 stuks
125 18 55-000	Afdekplaten 180 2.0 gat 55 mm	kunststof	100 stuks
125 18 72-000	Afdekplaten 180 2.0 gat 72 mm	kunststof	100 stuks
125 20 55-000	Afdekplaten 205 2.0 gat 55 mm	kunststof	100 stuks
125 20 72-000	Afdekplaten 205 2.0 gat 72 mm	kunststof	100 stuks
125 23 72-000	Afdekplaten 230 2.0 gat 72 mm	kunststof	100 stuks

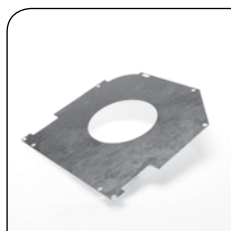
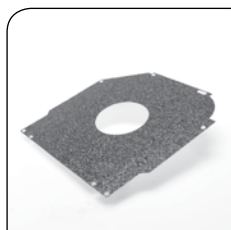

* Op bestelling leverbaar, levertijd i.o.

= Artikel wordt uitverkocht. Speciale bestelling eventueel mogelijk.

Voor alle RAL kleuren geldt, dat er binnen redelijke grenzen een geaccepteerd kleurverschil mag zijn t.o.v. het originele oerstaal van het RAL Instituut in Duitsland.



Alulux ronde kappen 150 Formado 2.0

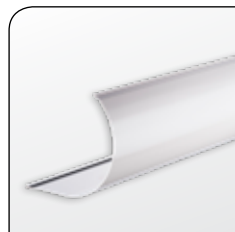

Artikelnummer	Omschrijving	Uitvoering	Verp. eenh.
136 15 01-000	Bovenkap 150 Formado	wit (9010)	30 m
138 15 01-000	Onderkap 150 Formado	wit (9010)	30 m
135 15 01-000	Zijkappen 150 Formado 2.0	wit (9010)	25 paar
136 15 02-000 *	Bovenkap 150 Formado	grijs (7038)	30 m
138 15 02-000 *	Onderkap 150 Formado	grijs (7038)	30 m
135 15 02-000 *	Zijkappen 150 Formado 2.0	grijs (7038)	25 paar
136 15 03-000 *	Bovenkap 150 Formado	bruin	30 m
138 15 03-000 *	Onderkap 150 Formado	bruin	30 m
135 15 03-000 *	Zijkappen 150 Formado 2.0	bruin	25 paar
136 15 04-000 *	Bovenkap 150 Formado	lichtbeige	30 m
138 15 04-000 *	Onderkap 150 Formado	lichtbeige	30 m
135 15 04-000 *	Zijkappen 150 Formado 2.0	lichtbeige	25 paar
136 15 05-000 *	Bovenkap 150 Formado	naturel (9006)	30 m
138 15 05-000 *	Onderkap 150 Formado	naturel (9006)	30 m
135 15 05-000 *	Zijkappen 150 Formado 2.0	naturel (9006)	25 paar
136 15 19-000 *	Bovenkap 150 Formado	antracietgrijs (7016)	30 m
138 15 19-000 *	Onderkap 150 Formado	antracietgrijs (7016)	30 m
135 15 19-000 *	Zijkappen 150 Formado 2.0	antracietgrijs (7016)	25 paar
136 15 21-000	Bovenkap 150 Formado	crèmewit (9001)	30 m
138 15 21-000	Onderkap 150 Formado	crèmewit (9001)	30 m
135 15 21-000	Zijkappen 150 Formado 2.0	crèmewit (9001)	25 paar
136 15 31-000 *	Bovenkap 150 Formado	verkeerswit (9016)	30 m
138 15 31-000 *	Onderkap 150 Formado	verkeerswit (9016)	30 m
135 15 31-000 *	Zijkappen 150 Formado 2.0	verkeerswit (9016)	25 paar

* Op bestelling leverbaar, levertijd i.o.

= Artikel wordt uitverkocht. Speciale bestelling eventueel mogelijk.

Voor alle RAL kleuren geldt, dat er binnen redelijke grenzen een geaccepteerd kleurverschil mag zijn t.o.v. het originele oerstaal van het RAL Instituut in Duitsland.

Alulux ronde kappen 165 Formado 2.0

Artikelnummer	Omschrijving	Uitvoering	Verp. eenh.
136 16 01-000	Bovenkap 165 Formado	wit (9010)	30 m
138 16 01-000	Onderkap 165 Formado	wit (9010)	30 m
135 16 01-000	Zijkappen 165 Formado 2.0	wit (9010)	25 paar
136 16 02-000 *	Bovenkap 165 Formado	grijs (7038)	30 m
138 16 02-000 *	Onderkap 165 Formado	grijs (7038)	30 m
135 16 02-000 *	Zijkappen 165 Formado 2.0	grijs (7038)	25 paar
136 16 03-000	Bovenkap 165 Formado	bruin	30 m
138 16 03-000	Onderkap 165 Formado	bruin	30 m
135 16 03-000	Zijkappen 165 Formado 2.0	bruin	25 paar
136 16 04-000 *	Bovenkap 165 Formado	lichtbeige	30 m
138 16 04-000 *	Onderkap 165 Formado	lichtbeige	30 m
135 16 04-000 *	Zijkappen 165 Formado 2.0	lichtbeige	25 paar
136 16 05-000 *	Bovenkap 165 Formado	naturel (9006)	30 m
138 16 05-000 *	Onderkap 165 Formado	naturel (9006)	30 m
135 16 05-000 *	Zijkappen 165 Formado 2.0	naturel (9006)	25 paar
136 16 19-000	Bovenkap 165 Formado	antracietgrijs (7016)	30 m
138 16 19-000	Onderkap 165 Formado	antracietgrijs (7016)	30 m
135 16 19-000	Zijkappen 165 Formado 2.0	antracietgrijs (7016)	25 paar
136 16 21-000	Bovenkap 165 Formado	crèmewit (9001)	30 m
138 16 21-000	Onderkap 165 Formado	crèmewit (9001)	30 m
135 16 21-000	Zijkappen 165 Formado 2.0	crèmewit (9001)	25 paar
136 16 31-000 *	Bovenkap 165 Formado	verkeerswit (9016)	30 m
138 16 31-000 *	Onderkap 165 Formado	verkeerswit (9016)	30 m
135 16 31-000 *	Zijkappen 165 Formado 2.0	verkeerswit (9016)	25 paar

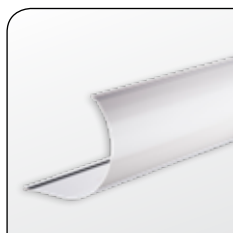

* Op bestelling leverbaar, levertijd i.o.

= Artikel wordt uitverkocht. Speciale bestelling eventueel mogelijk.

Voor alle RAL kleuren geldt, dat er binnen redelijke grenzen een geaccepteerd kleurverschil mag zijn t.o.v. het originele oerstaal van het RAL Instituut in Duitsland.



Alulux ronde kappen 180 Formado 2.0

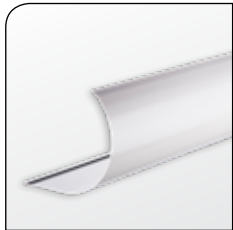
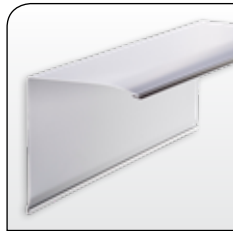

Artikelnummer	Omschrijving	Uitvoering	Verp. eenh.
136 18 01-000	Bovenkap 180 Formado	wit (9010)	30 m
138 18 01-000	Onderkap 180 Formado	wit (9010)	30 m
135 18 01-000	Zijkappen 180 Formado 2.0	wit (9010)	25 paar
136 18 02-000 *	Bovenkap 180 Formado	grijs (7038)	30 m
138 18 02-000 *	Onderkap 180 Formado	grijs (7038)	30 m
135 18 02-000 *	Zijkappen 180 Formado 2.0	grijs (7038)	25 paar
136 18 03-000	Bovenkap 180 Formado	bruin	30 m
138 18 03-000	Onderkap 180 Formado	bruin	30 m
135 18 03-000	Zijkappen 180 Formado 2.0	bruin	25 paar
136 18 04-000 *	Bovenkap 180 Formado	lichtbeige	30 m
138 18 04-000 *	Onderkap 180 Formado	lichtbeige	30 m
135 18 04-000 *	Zijkappen 180 Formado 2.0	lichtbeige	25 paar
136 18 05-000 *	Bovenkap 180 Formado	naturel (9006)	30 m
138 18 05-000 *	Onderkap 180 Formado	naturel (9006)	30 m
135 18 05-000 *	Zijkappen 180 Formado 2.0	naturel (9006)	25 paar
136 18 19-000	Bovenkap 180 Formado	antracietgrijs (7016)	30 m
138 18 19-000	Onderkap 180 Formado	antracietgrijs (7016)	30 m
135 18 19-000	Zijkappen 180 Formado 2.0	antracietgrijs (7016)	25 paar
136 18 21-000	Bovenkap 180 Formado	crèmewit (9001)	30 m
138 18 21-000	Onderkap 180 Formado	crèmewit (9001)	30 m
135 18 21-000	Zijkappen 180 Formado 2.0	crèmewit (9001)	25 paar
136 18 31-000 *	Bovenkap 180 Formado	verkeerswit (9016)	30 m
138 18 31-000 *	Onderkap 180 Formado	verkeerswit (9016)	30 m
135 18 31-000 *	Zijkappen 180 Formado 2.0	verkeerswit (9016)	25 paar

* Op bestelling leverbaar, levertijd i.o.

= Artikel wordt uitverkocht. Speciale bestelling eventueel mogelijk.

Voor alle RAL kleuren geldt, dat er binnen redelijke grenzen een geaccepteerd kleurverschil mag zijn t.o.v. het originele oerstaal van het RAL Instituut in Duitsland.

Alulux ronde kappen 205 Formado 2.0

Artikelnummer	Omschrijving	Uitvoering	Verp. eenh.
136 20 01-000	Bovenkap 205 Formado	wit (9010)	30 m
138 20 01-000	Onderkap 205 Formado	wit (9010)	30 m
135 20 01-000	Zijkappen 205 Formado 2.0	wit (9010)	25 paar
136 20 02-000 *	Bovenkap 205 Formado	grijs (7038)	30 m
138 20 02-000 *	Onderkap 205 Formado	grijs (7038)	30 m
135 20 02-000 *	Zijkappen 205 Formado 2.0	grijs (7038)	25 paar
136 20 03-000	Bovenkap 205 Formado	bruin	30 m
138 20 03-000	Onderkap 205 Formado	bruin	30 m
135 20 03-000	Zijkappen 205 Formado 2.0	bruin	25 paar
136 20 04-000 *	Bovenkap 205 Formado	lichtbeige	30 m
138 20 04-000 *	Onderkap 205 Formado	lichtbeige	30 m
135 20 04-000 *	Zijkappen 205 Formado 2.0	lichtbeige	25 paar
136 20 05-000 *	Bovenkap 205 Formado	naturel (9006)	30 m
138 20 05-000 *	Onderkap 205 Formado	naturel (9006)	30 m
135 20 05-000 *	Zijkappen 205 Formado 2.0	naturel (9006)	25 paar
136 20 19-000	Bovenkap 205 Formado	antracietgrijs (7016)	30 m
138 20 19-000	Onderkap 205 Formado	antracietgrijs (7016)	30 m
135 20 19-000	Zijkappen 205 Formado 2.0	antracietgrijs (7016)	25 paar
136 20 21-000	Bovenkap 205 Formado	crèmewit (9001)	30 m
138 20 21-000	Onderkap 205 Formado	crèmewit (9001)	30 m
135 20 21-000	Zijkappen 205 Formado 2.0	crèmewit (9001)	25 paar
136 20 31-000 *	Bovenkap 205 Formado	verkeerswit (9016)	30 m
138 20 31-000 *	Onderkap 205 Formado	verkeerswit (9016)	30 m
135 20 31-000 *	Zijkappen 205 Formado 2.0	verkeerswit (9016)	25 paar

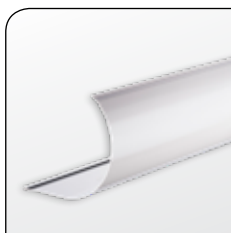

* Op bestelling leverbaar, levertijd i.o.

= Artikel wordt uitverkocht. Speciale bestelling eventueel mogelijk.

Voor alle RAL kleuren geldt, dat er binnen redelijke grenzen een geaccepteerd kleurverschil mag zijn t.o.v. het originele oerstaal van het RAL Instituut in Duitsland.



Alulux kappen en zijkappen 150 Vivendo

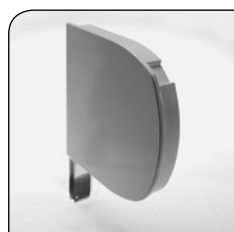
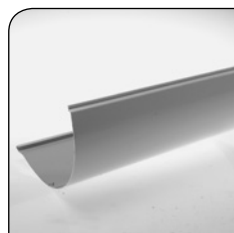

Artikelnummer	Omschrijving	Uitvoering	Verp. eenh.
146 15 01-000 *	Bovenkap 150 Vivendo	wit (9010)	30 m
148 15 01-000 *	Onderkap 150 Vivendo	wit (9010)	30 m
142 15 01-000 *	Zijkappen 150 Vivendo	wit (9010)	25 paar
146 15 02-000 *	Bovenkap 150 Vivendo	grijs (7038)	30 m
148 15 02-000 *	Onderkap 150 Vivendo	grijs (7038)	30 m
142 15 02-000 *	Zijkappen 150 Vivendo	grijs (7038)	25 paar
146 15 03-000 *	Bovenkap 150 Vivendo	bruin	30 m
148 15 03-000 *	Onderkap 150 Vivendo	bruin	30 m
142 15 03-000 *	Zijkappen 150 Vivendo	bruin	25 paar
146 15 04-000 *	Bovenkap 150 Vivendo	lichtbeige	30 m
148 15 04-000 *	Onderkap 150 Vivendo	lichtbeige	30 m
142 15 04-000 *	Zijkappen 150 Vivendo	lichtbeige	25 paar
146 15 05-000 *	Bovenkap 150 Vivendo	naturel (9006)	30 m
148 15 05-000 *	Onderkap 150 Vivendo	naturel (9006)	30 m
142 15 05-000 *	Zijkappen 150 Vivendo	naturel (9006)	25 paar
146 15 21-000 *	Bovenkap 150 Vivendo	crèmewit (9001)	30 m
148 15 21-000 *	Onderkap 150 Vivendo	crèmewit (9001)	30 m
142 15 21-000 *	Zijkappen 150 Vivendo	crèmewit (9001)	25 paar
146 15 31-000 *	Bovenkap 150 Vivendo	verkeerswit (9016)	30 m
148 15 31-000 *	Onderkap 150 Vivendo	verkeerswit (9016)	30 m
142 15 31-000 *	Zijkappen 150 Vivendo	verkeerswit (9016)	25 paar

* Op bestelling leverbaar, levertijd i.o.

= Artikel wordt uitverkocht. Speciale bestelling eventueel mogelijk.

Voor alle RAL kleuren geldt, dat er binnen redelijke grenzen een geaccepteerd kleurverschil mag zijn t.o.v. het originele oerstaal van het RAL Instituut in Duitsland.

Alulux kappen en zijkappen 165 Vivendo

Artikelnummer	Omschrijving	Uitvoering	Verp. eenh.
146 16 01-000 *	Bovenkap 165 Vivendo	wit (9010)	30 m
148 16 01-000 *	Onderkap 165 Vivendo	wit (9010)	30 m
142 16 01-000 *	Zijkappen 165 Vivendo	wit (9010)	25 paar
146 16 02-000 *	Bovenkap 165 Vivendo	grijs (7038)	30 m
148 16 02-000 *	Onderkap 165 Vivendo	grijs (7038)	30 m
142 16 02-000 *	Zijkappen 165 Vivendo	grijs (7038)	25 paar
146 16 03-000 *	Bovenkap 165 Vivendo	bruin	30 m
148 16 03-000 *	Onderkap 165 Vivendo	bruin	30 m
142 16 03-000 *	Zijkappen 165 Vivendo	bruin	25 paar
146 16 04-000 *	Bovenkap 165 Vivendo	lichtbeige	30 m
148 16 04-000 *	Onderkap 165 Vivendo	lichtbeige	30 m
142 16 04-000 *	Zijkappen 165 Vivendo	lichtbeige	25 paar
146 16 05-000 *	Bovenkap 165 Vivendo	naturel (9006)	30 m
148 16 05-000 *	Onderkap 165 Vivendo	naturel (9006)	30 m
142 16 05-000 *	Zijkappen 165 Vivendo	naturel (9006)	25 paar
146 16 21-000 *	Bovenkap 165 Vivendo	crèmewit (9001)	30 m
148 16 21-000 *	Onderkap 165 Vivendo	crèmewit (9001)	30 m
142 16 21-000 *	Zijkappen 165 Vivendo	crèmewit (9001)	25 paar
146 16 31-000 *	Bovenkap 165 Vivendo	verkeerswit (9016)	30 m
148 16 31-000 *	Onderkap 165 Vivendo	verkeerswit (9016)	30 m
142 16 31-000 *	Zijkappen 165 Vivendo	verkeerswit (9016)	25 paar

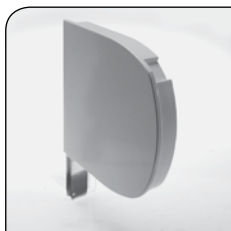
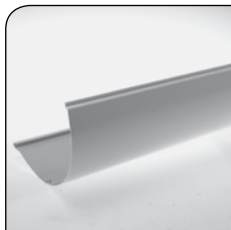
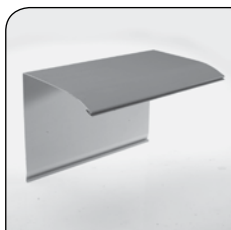

* Op bestelling leverbaar, levertijd i.o.

= Artikel wordt uitverkocht. Speciale bestelling eventueel mogelijk.

Voor alle RAL kleuren geldt, dat er binnen redelijke grenzen een geaccepteerd kleurverschil mag zijn t.o.v. het originele oerstaal van het RAL Instituut in Duitsland.



Alulux kappen en zijkappen 180 Vivendo

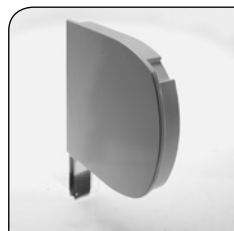
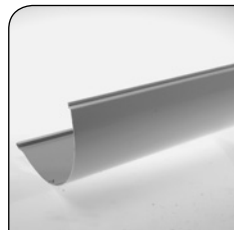
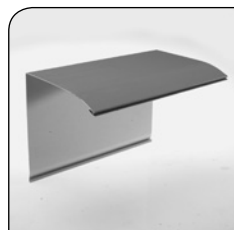

Artikelnummer	Omschrijving	Uitvoering	Verp. eenh.
146 18 01-000 *	Bovenkap 180 Vivendo	wit (9010)	30 m
148 18 01-000 *	Onderkap 180 Vivendo	wit (9010)	30 m
142 18 01-000 *	Zijkappen 180 Vivendo	wit (9010)	25 paar
146 18 02-000 *	Bovenkap 180 Vivendo	grijs (7038)	30 m
148 18 02-000 *	Onderkap 180 Vivendo	grijs (7038)	30 m
142 18 02-000 *	Zijkappen 180 Vivendo	grijs (7038)	25 paar
146 18 03-000 *	Bovenkap 180 Vivendo	bruin	30 m
148 18 03-000 *	Onderkap 180 Vivendo	bruin	30 m
142 18 03-000 *	Zijkappen 180 Vivendo	bruin	25 paar
146 18 04-000 *	Bovenkap 180 Vivendo	lichtbeige	30 m
148 18 04-000 *	Onderkap 180 Vivendo	lichtbeige	30 m
142 18 04-000 *	Zijkappen 180 Vivendo	lichtbeige	25 paar
146 18 05-000 *	Bovenkap 180 Vivendo	naturel (9006)	30 m
148 18 05-000 *	Onderkap 180 Vivendo	naturel (9006)	30 m
142 18 05-000 *	Zijkappen 180 Vivendo	naturel (9006)	25 paar
146 18 21-000 *	Bovenkap 180 Vivendo	crèmewit (9001)	30 m
148 18 21-000 *	Onderkap 180 Vivendo	crèmewit (9001)	30 m
142 18 21-000 *	Zijkappen 180 Vivendo	crèmewit (9001)	25 paar
146 18 31-000 *	Bovenkap 180 Vivendo	verkeerswit (9016)	30 m
148 18 31-000 *	Onderkap 180 Vivendo	verkeerswit (9016)	30 m
142 18 31-000 *	Zijkappen 180 Vivendo	verkeerswit (9016)	25 paar

* Op bestelling leverbaar, levertijd i.o.

= Artikel wordt uitverkocht. Speciale bestelling eventueel mogelijk.

Voor alle RAL kleuren geldt, dat er binnen redelijke grenzen een geaccepteerd kleurverschil mag zijn t.o.v. het originele oerstaal van het RAL Instituut in Duitsland.

Alulux kappen en zijkappen 205 Vivendo

Artikelnummer	Omschrijving	Uitvoering	Verp. eenh.
146 20 01-000 *	Bovenkap 205 Vivendo	wit (9010)	30 m
148 20 01-000 *	Onderkap 205 Vivendo	wit (9010)	30 m
142 20 01-000 *	Zijkappen 205 Vivendo	wit (9010)	15 paar
146 20 02-000 *	Bovenkap 205 Vivendo	grijs (7038)	30 m
148 20 02-000 *	Onderkap 205 Vivendo	grijs (7038)	30 m
142 20 02-000 *	Zijkappen 205 Vivendo	grijs (7038)	15 paar
146 20 03-000 *	Bovenkap 205 Vivendo	bruin	30 m
148 20 03-000 *	Onderkap 205 Vivendo	bruin	30 m
142 20 03-000 *	Zijkappen 205 Vivendo	bruin	15 paar
146 20 04-000 *	Bovenkap 205 Vivendo	lichtbeige	30 m
148 20 04-000 *	Onderkap 205 Vivendo	lichtbeige	30 m
142 20 04-000 *	Zijkappen 205 Vivendo	lichtbeige	15 paar
146 20 05-000 *	Bovenkap 205 Vivendo	naturel (9006)	30 m
148 20 05-000 *	Onderkap 205 Vivendo	naturel (9006)	30 m
142 20 05-000 *	Zijkappen 205 Vivendo	naturel (9006)	15 paar
146 20 21-000 *	Bovenkap 205 Vivendo	crèmewit (9001)	30 m
148 20 21-000 *	Onderkap 205 Vivendo	crèmewit (9001)	30 m
142 20 21-000 *	Zijkappen 205 Vivendo	crèmewit (9001)	15 paar
146 20 31-000 *	Bovenkap 205 Vivendo	verkeerswit (9016)	30 m
148 20 31-000 *	Onderkap 205 Vivendo	verkeerswit (9016)	30 m
142 20 31-000 *	Zijkappen 205 Vivendo	verkeerswit (9016)	15 paar

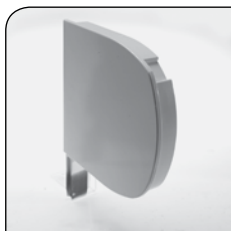
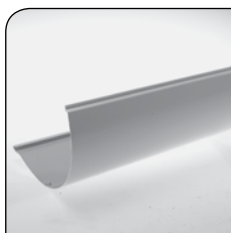
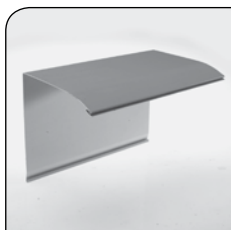

* Op bestelling leverbaar, levertijd i.o.

= Artikel wordt uitverkocht. Speciale bestelling eventueel mogelijk.

Voor alle RAL kleuren geldt, dat er binnen redelijke grenzen een geaccepteerd kleurverschil mag zijn t.o.v. het originele oerstaal van het RAL Instituut in Duitsland.



Alulux kappen en zijkappen 150 Partico



Artikelnummer	Omschrijving	Uitvoering	Verp. eenh.
116 15 01-000	Bovenkap 150	wit (9010)	30 m
147 15 01-000 *	Onderkap 150 Partico	wit (9010)	30 m
143 15 01-000 *	Zijkappen 150 Partico	wit (9010)	25 paar
116 15 03-000	Bovenkap 150	bruin	30 m
147 15 03-000 *	Onderkap 150 Partico	bruin	30 m
143 15 03-000 *	Zijkappen 150 Partico	bruin	25 paar
116 15 04-000	Bovenkap 150 Partico	lichtbeige	30 m
147 15 04-000 *	Onderkap 150 Partico	lichtbeige	30 m
143 15 04-000 *	Zijkappen 150 Partico	lichtbeige	25 paar
116 15 05-000	Bovenkap 150	naturel (9006)	30 m
147 15 05-000 *	Onderkap 150 Partico	naturel (9006)	30 m
143 15 05-000 *	Zijkappen 150 Partico	naturel (9006)	25 paar
116 15 08-000	Bovenkap 150	crème (1015)	30 m
147 15 08-000 *	Onderkap 150 Partico	crème (1015)	30 m
143 15 08-000 *	Zijkappen 150 Partico	crème (1015)	25 paar
116 15 19-000	Bovenkap 150	antracietgrijs (7016)	30 m
147 15 19-000 *	Onderkap 150 Partico	antracietgrijs (7016)	30 m
143 15 19-000 *	Zijkappen 150 Partico	antracietgrijs (7016)	25 paar
724 04 01-000 *	Speciale inloopstukken Partico	wit	1 paar



* Op bestelling leverbaar, levertijd i.o.

= Artikel wordt uitverkocht. Speciale bestelling eventueel mogelijk.

Voor alle RAL kleuren geldt, dat er binnen redelijke grenzen een geaccepteerd kleurverschil mag zijn t.o.v. het originele oerstaal van het RAL Instituut in Duitsland.

Alulux kappen en zijkappen 180 Partico



Artikelnummer	Omschrijving	Uitvoering	Verp. eenh.
216 18 01-000	Bovenkap 180	wit (9010)	30 m
147 18 01-000 *	Onderkap 180 Partico	wit (9010)	30 m
143 18 01-000 *	Zijkappen 180 Partico	wit (9010)	25 paar
216 18 03-000	Bovenkap 180	bruin	30 m
147 18 03-000 *	Onderkap 180 Partico	bruin	30 m
143 18 03-000 *	Zijkappen 180 Partico	bruin	25 paar
216 18 04-000	Bovenkap 180	lichtbeige	30 m
147 18 04-000 *	Onderkap 180 Partico	lichtbeige	30 m
143 18 04-000 *	Zijkappen 180 Partico	lichtbeige	25 paar
216 18 05-000	Bovenkap 180	naturel (9006)	30 m
147 18 05-000 *	Onderkap 180 Partico	naturel (9006)	30 m
143 18 05-000 *	Zijkappen 180 Partico	naturel (9006)	25 paar
216 18 08-000	Bovenkap 180	crème (1015)	30 m
147 18 08-000 *	Onderkap 180 Partico	crème (1015)	30 m
143 18 08-000 *	Zijkappen 180 Partico	crème (1015)	25 paar
216 18 19-000	Bovenkap 180	antracietgrijs (7016)	30 m
147 18 19-000 *	Onderkap 180 Partico	antracietgrijs (7016)	30 m
143 18 19-000 *	Zijkappen 180 Partico	antracietgrijs (7016)	25 paar
724 04 01-000 *	Speciale inloopstukken Partico	wit	1 paar

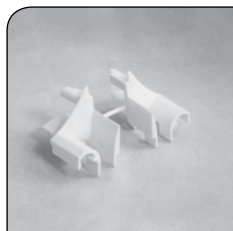

* Op bestelling leverbaar, levertijd i.o.

= Artikel wordt uitverkocht. Speciale bestelling eventueel mogelijk.

Voor alle RAL kleuren geldt, dat er binnen redelijke grenzen een geaccepteerd kleurverschil mag zijn t.o.v. het originele oerstaal van het RAL Instituut in Duitsland.



Alulux kappen en zijkappen 205 Partico



Artikelnummer	Omschrijving	Uitvoering	Verp. eenh.
216 20 01-000	Bovenkap 205	wit (9010)	30 m
147 20 01-000 *	Onderkap 205 Partico	wit (9010)	30 m
143 20 01-000 *	Zijkappen 205 Partico	wit (9010)	15 paar
216 20 03-000	Bovenkap 205	bruin	30 m
147 20 03-000 *	Onderkap 205 Partico	bruin	30 m
143 20 03-000 *	Zijkappen 205 Partico	bruin	15 paar
216 20 04-000	Bovenkap 205	lichtbeige	30 m
147 20 04-000 *	Onderkap 205 Partico	lichtbeige	30 m
143 20 04-000 *	Zijkappen 205 Partico	lichtbeige	15 paar
216 20 05-000	Bovenkap 205	naturel (9006)	30 m
147 20 05-000 *	Onderkap 205 Partico	naturel (9006)	30 m
143 20 05-000 *	Zijkappen 205 Partico	naturel (9006)	15 paar
216 20 08-000	Bovenkap 205	crème (1015)	30 m
147 20 08-000 *	Onderkap 205 Partico	crème (1015)	30 m
143 20 08-000 *	Zijkappen 205 Partico	crème (1015)	15 paar
216 20 19-000	Bovenkap 205	antracietgrijs (7016)	30 m
147 20 19-000 *	Onderkap 205 Partico	antracietgrijs (7016)	30 m
143 20 19-000 *	Zijkappen 205 Partico	antracietgrijs (7016)	15 paar
724 04 01-000 *	Speciale inloopstukken Partico	wit	1 paar

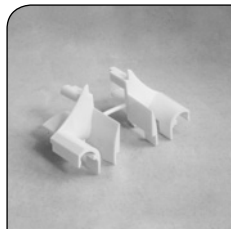



* Op bestelling leverbaar, levertijd i.o.

= Artikel wordt uitverkocht. Speciale bestelling eventueel mogelijk.

Voor alle RAL kleuren geldt, dat er binnen redelijke grenzen een geaccepteerd kleurverschil mag zijn t.o.v. het originele oerstaal van het RAL Instituut in Duitsland.

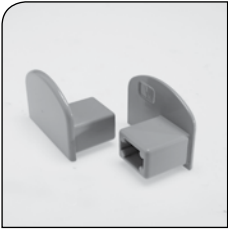
Alulux accessoires kappen Vivendo, Partico & Formado

Artikelnummer	Omschrijving	Uitvoering	Verp. eenh.
	110 14 01-000 Afdekprofiel zijgeleider rond	wit (9010)	30 m
	110 14 02-000 * Afdekprofiel zijgeleider rond	grijs (7038)	30 m
	110 14 03-000 Afdekprofiel zijgeleider rond	bruin	30 m
	110 14 04-000 Afdekprofiel zijgeleider rond	lichtbeige	30 m
	110 14 05-000 * Afdekprofiel zijgeleider rond	naturel (9006)	30 m
	110 14 08-000 * Afdekprofiel zijgeleider rond	crème (1015)	30 m
	110 14 19-000 * Afdekprofiel zijgeleider rond	antraciet (7016)	30 m
	110 14 21-000 Afdekprofiel zijgeleider rond	crèmewit (9001)	30 m
	124 15 01-000 * Afsluitdop zijgeleider rond	wit (9010)	25 paar
	124 15 02-000 * Afsluitdop zijgeleider rond	grijs (7038)	25 paar
	124 15 03-000 * Afsluitdop zijgeleider rond	bruin (8014)	25 paar
	124 15 04-000 * Afsluitdop zijgeleider rond	lichtbeige	25 paar
	124 15 05-000 * Afsluitdop zijgeleider rond	naturel (9006)	25 paar
	124 15 08-000 * Afsluitdop zijgeleider rond	crème (1015)	25 paar
	124 15 21-000 Afsluitdop zijgeleider rond	crèmewit (9001)	25 paar
	126 00 40-000 Klemschroef voor afdekprofielen	RVS	100 stuks
	751 00 00-000 * Boormal tbv klemschroef	kunststof	per stuk

* Op bestelling leverbaar, levertijd i.o.

= Artikel wordt uitverkocht. Speciale bestelling eventueel mogelijk.

Voor alle RAL kleuren geldt, dat er binnen redelijke grenzen een geaccepteerd kleurverschil mag zijn t.o.v. het originele oerstaal van het RAL Instituut in Duitsland.



Alulux kappen en zijkappen 125 & 137 recht

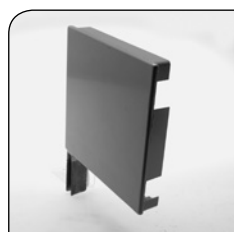
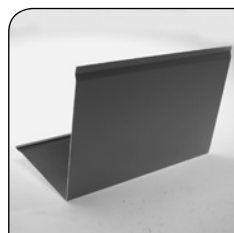
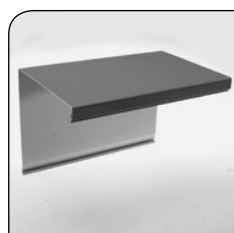

Artikelnummer	Omschrijving	Uitvoering	Verp. eenh.
116 12 01-000	Bovenkap 125	wit (9010)	30 m
120 12 01-000 *	Onderkap 125 recht	wit (9010)	30 m
114 12 01-000 *	Zijkappen 125 recht 2.0	wit (9010)	25 paar
116 12 02-000 *	Bovenkap 125	grijs (7038)	30 m
120 12 02-000 *	Onderkap 125 recht	grijs (7038)	30 m
114 12 02-000 *	Zijkappen 125 recht 2.0	grijs (7038)	25 paar
116 12 03-000 *	Bovenkap 125	bruin	30 m
120 12 03-000 *	Onderkap 125 recht	bruin	30 m
114 12 03-000 *	Zijkappen 125 recht 2.0	bruin	25 paar
116 12 05-000 *	Bovenkap 125	naturel (9006)	30 m
120 12 05-000 *	Onderkap 125 recht	naturel (9006)	30 m
114 12 05-000 *	Zijkappen 125 recht 2.0	naturel (9006)	25 paar
116 13 01-000	Bovenkap 137	wit (9010)	30 m
120 13 01-000 *	Onderkap 137 recht	wit (9010)	30 m
114 13 01-000 *	Zijkappen 137 recht 2.0	wit (9010)	25 paar
116 13 02-000 *	Bovenkap 137	grijs (7038)	30 m
120 13 02-000 *	Onderkap 137 recht	grijs (7038)	30 m
114 13 02-000 *	Zijkappen 137 recht 2.0	grijs (7038)	25 paar
116 13 03-000	Bovenkap 137	bruin	30 m
120 13 03-000 *	Onderkap 137 recht	bruin	30 m
114 13 03-000 *	Zijkappen 137 recht 2.0	bruin	25 paar
116 13 05-000 *	Bovenkap 137	naturel (9006)	30 m
120 13 05-000 *	Onderkap 137 recht	naturel (9006)	30 m
114 13 05-000 *	Zijkappen 137 recht 2.0	naturel (9006)	25 paar

* Op bestelling leverbaar, levertijd i.o.

= Artikel wordt uitverkocht. Speciale bestelling eventueel mogelijk.

Voor alle RAL kleuren geldt, dat er binnen redelijke grenzen een geaccepteerd kleurverschil mag zijn t.o.v. het originele oerstaal van het RAL Instituut in Duitsland.

Alulux kappen en zijkappen 150 & 165 recht

Artikelnummer	Omschrijving	Uitvoering	Verp. eenh.
116 15 01-000	Bovenkap 150	wit (9010)	30 m
120 15 01-000 *	Onderkap 150 recht	wit (9010)	30 m
114 15 01-000 *	Zijkappen 150 recht 2.0	wit (9010)	25 paar
116 15 02-000	Bovenkap 150	grijs (7038)	30 m
120 15 02-000 *	Onderkap 150 recht	grijs (7038)	30 m
114 15 02-000 *	Zijkappen 150 recht 2.0	grijs (7038)	25 paar
116 15 03-000	Bovenkap 150	bruin	30 m
120 15 03-000 *	Onderkap 150 recht	bruin	30 m
114 15 03-000 *	Zijkappen 150 recht 2.0	bruin	25 paar
116 15 05-000	Bovenkap 150	naturel (9006)	30 m
120 15 05-000 *	Onderkap 150 recht	naturel (9006)	30 m
114 15 05-000 *	Zijkappen 150 recht 2.0	naturel (9006)	25 paar
216 16 01-000	Bovenkap 165	wit (9010)	30 m
120 16 01-000 *	Onderkap 165 recht	wit (9010)	30 m
114 16 01-000 *	Zijkappen 165 recht 2.0	wit (9010)	25 paar
216 16 02-000	Bovenkap 165	grijs (7038)	30 m
120 16 02-000 *	Onderkap 165 recht	grijs (7038)	30 m
114 16 02-000 *	Zijkappen 165 recht 2.0	grijs (7038)	25 paar
216 16 03-000	Bovenkap 165	bruin	30 m
120 16 03-000 *	Onderkap 165 recht	bruin	30 m
114 16 03-000 *	Zijkappen 165 recht 2.0	bruin	25 paar
216 16 05-000	Bovenkap 165	naturel (9006)	30 m
120 16 05-000 *	Onderkap 165 recht	naturel (9006)	30 m
114 16 05-000 *	Zijkappen 165 recht 2.0	naturel (9006)	25 paar

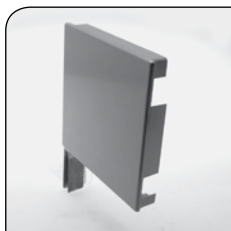
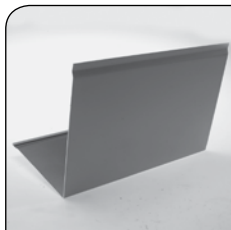
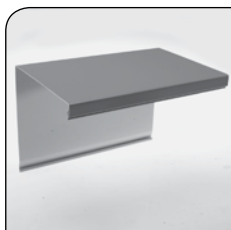

* Op bestelling leverbaar, levertijd i.o.

= Artikel wordt uitverkocht. Speciale bestelling eventueel mogelijk.

Voor alle RAL kleuren geldt, dat er binnen redelijke grenzen een geaccepteerd kleurverschil mag zijn t.o.v. het originele oerstaal van het RAL Instituut in Duitsland.



Alulux kappen en zijkappen 180 & 205 recht

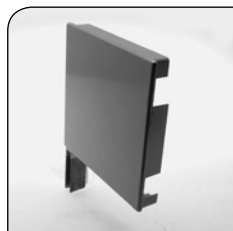
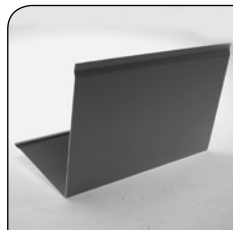
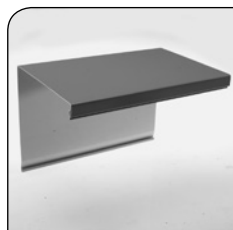

Artikelnummer	Omschrijving	Uitvoering	Verp. eenh.
216 18 01-000	Bovenkap 180	wit (9010)	30 m
120 18 01-000 *	Onderkap 180 recht	wit (9010)	30 m
114 18 01-000 *	Zijkappen 180 recht 2.0	wit (9010)	25 paar
216 18 02-000	Bovenkap 180	grijs (7038)	30 m
120 18 02-000 *	Onderkap 180 recht	grijs (7038)	30 m
114 18 02-000 *	Zijkappen 180 recht 2.0	grijs (7038)	25 paar
216 18 03-000	Bovenkap 180	bruin	30 m
120 18 03-000 *	Onderkap 180 recht	bruin	30 m
114 18 03-000 *	Zijkappen 180 recht 2.0	bruin	25 paar
216 18 05-000	Bovenkap 180	naturel (9006)	30 m
120 18 05-000 *	Onderkap 180 recht	naturel (9006)	30 m
114 18 05-000 *	Zijkappen 180 recht 2.0	naturel (9006)	25 paar
216 20 01-000	Bovenkap 205	wit (9010)	30 m
120 20 01-000 *	Onderkap 205 recht	wit (9010)	30 m
114 20 01-000 *	Zijkappen 205 recht 2.0	wit (9010)	15 paar
216 20 02-000	Bovenkap 205	grijs (7038)	30 m
120 20 02-000 *	Onderkap 205 recht	grijs (7038)	30 m
114 20 02-000 *	Zijkappen 205 recht 2.0	grijs (7038)	15 paar
216 20 03-000	Bovenkap 205	bruin	30 m
120 20 03-000 *	Onderkap 205 recht	bruin	30 m
114 20 03-000 *	Zijkappen 205 recht 2.0	bruin	15 paar
216 20 05-000	Bovenkap 205	naturel (9006)	30 m
120 20 05-000 *	Onderkap 205 recht	naturel (9006)	30 m
114 20 05-000 *	Zijkappen 205 recht 2.0	naturel (9006)	15 paar

* Op bestelling leverbaar, levertijd i.o.

= Artikel wordt uitverkocht. Speciale bestelling eventueel mogelijk.

Voor alle RAL kleuren geldt, dat er binnen redelijke grenzen een geaccepteerd kleurverschil mag zijn t.o.v. het originele oerstaal van het RAL Instituut in Duitsland.

Alulux diverse kapsteunen

Artikelnummer	Omschrijving	Uitvoering	Verp. eenh.
---------------	--------------	------------	-------------

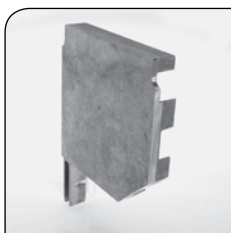
Kapsteen met afgeslepen rand (schuin), voor plaatsing onder de kap (kapverlenging)

112 15 50-000 #	Zijkapsteen 150 schuin, 1 asje & 1 inloopstuk	blank	25 paar
112 16 50-000 #	Zijkapsteen 165 schuin, 1 asje & 1 inloopstuk	blank	25 paar
112 18 50-000 #	Zijkapsteen 180 schuin, 1 asje & 1 inloopstuk	blank	25 paar
112 20 50-000 #	Zijkapsteen 205 schuin, 1 asje & 1 inloopstuk	blank	15 paar

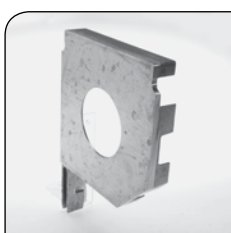
Kapsteen met afgeslepen rand (schuin), met gat 72mm & 1 inloopstuk

112 15 72-000 #	Zijkapsteen 150 schuin, gat 72 mm & 1 inloopstuk	blank	25 paar
112 16 72-000 #	Zijkapsteen 165 schuin, gat 72 mm & 1 inloopstuk	blank	25 paar
112 18 72-000 #	Zijkapsteen 180 schuin, gat 72 mm & 1 inloopstuk	blank	25 paar
112 20 72-000 #	Zijkapsteen 205 schuin, gat 72 mm & 1 inloopstuk	blank	15 paar

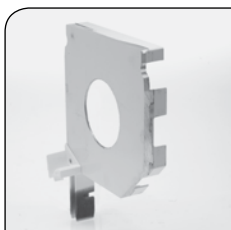
Kapsteen met afgeslepen rand met gat 72 mm, 2 zijdes inloopstukken

112 16 90-000 #	Middenkapsteen 165 schuin, gat 72 mm & 2 inloopstukken	blank	25 paar
112 18 90-000 #	Middenkapsteen 180 schuin, gat 72 mm & 2 inloopstukken	blank	25 paar
112 20 90-000 #	Middenkapsteen 205 schuin, gat 72 mm & 2 inloopstukken	blank	25 paar

Kapsteen met afgeslepen rand 2.0

215 12 50-000	Middenkapsteen 2.0 125	kunststof	
215 13 50-000	Middenkapsteen 2.0 137	kunststof	
215 15 50-000	Middenkapsteen 2.0 150	kunststof	
215 16 50-000	Middenkapsteen 2.0 165	kunststof	
215 18 50-000	Middenkapsteen 2.0 180	kunststof	
215 20 50-000	Middenkapsteen 2.0 205	kunststof	



* Op bestelling leverbaar, levertijd i.o.

= Artikel wordt uitverkocht. Speciale bestelling eventueel mogelijk.

Voor alle RAL kleuren geldt, dat er binnen redelijke grenzen een geaccepteerd kleurverschil mag zijn t.o.v. het originele oerstaal van het RAL Instituut in Duitsland.

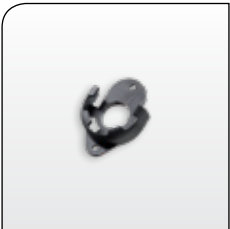

Alulux kapsteun accessoires

Artikelnummer	Omschrijving	Uitvoering	Verp. eenh.
	726 00 53-000	As t.b.v. middenkapsteun 2.0	
	726 00 51-000	Lagerschaal t.b.v. middenkapsteun 2.0	
	726 42 59-000	Koppelstuk buis 8K60 (licht) lager 40	

* Op bestelling leverbaar, levertijd i.o.

= Artikel wordt uitverkocht. Speciale bestelling eventueel mogelijk.

Voor alle RAL kleuren geldt, dat er binnen redelijke grenzen een geaccepteerd kleurverschil mag zijn t.o.v. het originele oerstaal van het RAL Instituut in Duitsland.

Alulux geleiders

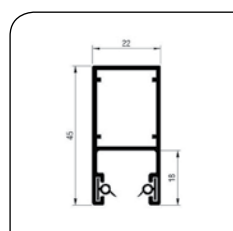
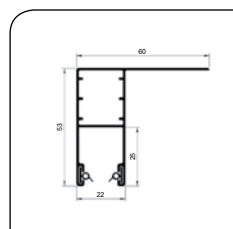
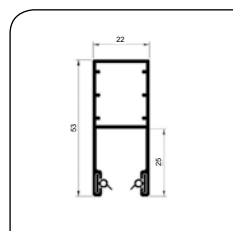

Artikelnummer	Omschrijving	Uitvoering	Verp. eenh.
110 10 00-000	Zijgeleider H 25 - 53 x 22 mm (excl. inlage)	onbewerkt	30 m
210 10 01-000	Zijgeleider H 25 - 53 x 22 mm	wit (9010)	30 m
210 10 02-000	Zijgeleider H 25 - 53 x 22 mm	grijs (7038)	30 m
210 10 03-000	Zijgeleider H 25 - 53 x 22 mm	bruin	30 m
210 10 04-000	Zijgeleider H 25 - 53 x 22 mm	lichtbeige	30 m
110 10 05-000	Zijgeleider H 25 - 53 x 22 mm	naturel (9006)	30 m
210 10 08-000	Zijgeleider H 25 - 53 x 22 mm	crème (1015)	30 m
210 10 15-000	Zijgeleider H 25 - 53 x 22 mm	zwart (9005)	30 m
210 10 16-000	Zijgeleider H 25 - 53 x 22 mm	dennengroen (6009)	30 m
210 10 18-000	Zijgeleider H 25 - 53 x 22 mm	staalblauw (5011)	30 m
210 10 19-000	Zijgeleider H 25 - 53 x 22 mm	antracietgrijs (7016)	30 m
210 10 21-000	Zijgeleider H 25 - 53 x 22 mm	crèmewit (9001)	30 m
210 10 29-000	Zijgeleider H 25 - 53 x 22 mm (° = str. lak)	antracietgrijs (7016) [°]	30 m
210 10 31-000	Zijgeleider H 25 - 53 x 22 mm	verkeerswit (9016)	30 m
110 15 00-000	Zijgeleider HS 25 - 53 x 22/60 mm (excl. inlage)	onbewerkt	30 m
210 15 01-000	Zijgeleider HS 25 - 53 x 22/60 mm	wit (9010)	30 m
210 15 02-000	Zijgeleider HS 25 - 53 x 22/60 mm	grijs (7038)	30 m
210 15 03-000	Zijgeleider HS 25 - 53 x 22/60 mm	bruin	30 m
210 15 04-000	Zijgeleider HS 25 - 53 x 22/60 mm	lichtbeige	30 m
110 15 05-000	Zijgeleider HS 25 - 53 x 22/60 mm	naturel (9006)	30 m
210 15 08-000	Zijgeleider HS 25 - 53 x 22/60 mm	crème (1015)	30 m
210 15 15-000	Zijgeleider HS 25 - 53 x 22/60 mm	zwart (9005)	30 m
210 15 16-000	Zijgeleider HS 25 - 53 x 22/60 mm	dennengroen (6009)	30 m
210 15 18-000	Zijgeleider HS 25 - 53 x 22/60 mm	staalblauw (5011)	30 m
210 15 19-000	Zijgeleider HS 25 - 53 x 22/60 mm	antracietgrijs (7016)	30 m
210 15 21-000	Zijgeleider HS 25 - 53 x 22/60 mm	crèmewit (9001)	30 m
210 15 29-000	Zijgeleider HS 25 - 53 x 22/60 mm (° = str. lak)	antracietgrijs (7016) [°]	30 m
210 15 31-000	Zijgeleider HS 25 - 53 x 22/60 mm	verkeerswit (9016)	30 m
110 20 00-000 *	Zijgeleider H 17 - 45 x 22 mm (excl. inlage)	onbewerkt	30 m
210 20 01-000	Zijgeleider H 17 - 45 x 22 mm	wit (9010)	30 m
210 20 02-000	Zijgeleider H 17 - 45 x 22 mm	grijs (7038)	30 m
210 20 03-000	Zijgeleider H 17 - 45 x 22 mm	bruin	30 m
210 20 04-000	Zijgeleider H 17 - 45 x 22 mm	lichtbeige	30 m
110 20 05-000	Zijgeleider H 17 - 45 x 22 mm	naturel (9006)	30 m
210 20 08-000	Zijgeleider H 17 - 45 x 22 mm	crème (1015)	30 m
210 20 16-000 *	Zijgeleider H 17 - 45 x 22 mm	dennengroen (6009)	30 m
210 20 18-000 *	Zijgeleider H 17 - 45 x 22 mm	staalblauw (5011)	30 m
210 20 19-000	Zijgeleider H 17 - 45 x 22 mm	antracietgrijs (7016)	30 m
210 20 21-000	Zijgeleider H 17 - 45 x 22 mm	crèmewit (9001)	30 m
210 20 31-000 *	Zijgeleider H 17 - 45 x 22 mm	verkeerswit (9016)	30 m

* Op bestelling leverbaar, levertijd i.o.

= Artikel wordt uitverkocht. Speciale bestelling eventueel mogelijk.

Voor alle RAL kleuren geldt, dat er binnen redelijke grenzen een geaccepteerd kleurverschil mag zijn t.o.v. het originele oerstaal van het RAL Instituut in Duitsland.



Alulux geleiders

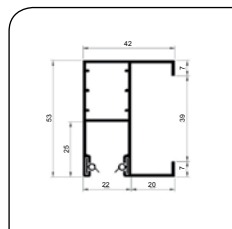
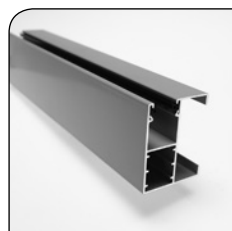
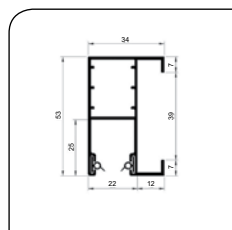
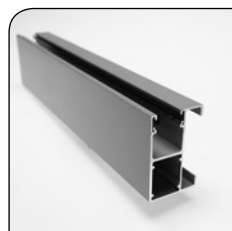
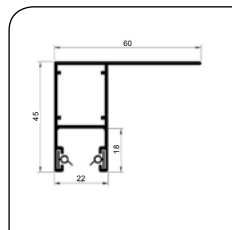
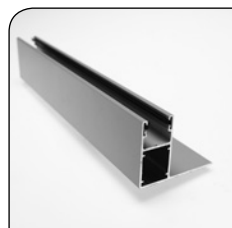

Artikelnummer	Omschrijving	Uitvoering	Verp. eenh.
110 25 00-000 *	Zijgeleider HS 17 - 45 x 22/60 mm	onbewerkt	30 m
210 25 01-000	Zijgeleider HS 17 - 45 x 22/60 mm	wit (9010)	30 m
210 25 02-000	Zijgeleider HS 17 - 45 x 22/60 mm	grijs (7038)	30 m
210 25 03-000	Zijgeleider HS 17 - 45 x 22/60 mm	bruin	30 m
210 25 04-000	Zijgeleider HS 17 - 45 x 22/60 mm	lichtbeige	30 m
110 25 05-000	Zijgeleider HS 17 - 45 x 22/60 mm	naturel (9006)	30 m
210 25 08-000	Zijgeleider HS 17 - 45 x 22/60 mm	crème (1015)	30 m
210 25 16-000 *	Zijgeleider HS 17 - 45 x 22/60 mm	dennengroen (6009)	30 m
210 25 18-000 *	Zijgeleider HS 17 - 45 x 22/60 mm	staalblauw (5011)	30 m
210 25 19-000	Zijgeleider HS 17 - 45 x 22/60 mm	antracietgrijs (7016)	30 m
210 25 21-000	Zijgeleider HS 17 - 45 x 22/60 mm	crèmewit (9001)	30 m
210 25 31-000 *	Zijgeleider HS 17 - 45 x 22/60 mm	verkeerswit (9016)	30 m
110 30 00-000 *	Zijgeleider HW 25 - 53 x 22/34 mm	onbewerkt	30 m
210 30 01-000	Zijgeleider HW 25 - 53 x 22/34 mm	wit (9010)	30 m
210 30 02-000	Zijgeleider HW 25 - 53 x 22/34 mm	grijs (7038)	30 m
210 30 03-000	Zijgeleider HW 25 - 53 x 22/34 mm	bruin	30 m
210 30 04-000	Zijgeleider HW 25 - 53 x 22/34 mm	lichtbeige	30 m
110 30 05-000	Zijgeleider HW 25 - 53 x 22/34 mm	naturel (9006)	30 m
210 30 08-000	Zijgeleider HW 25 - 53 x 22/34 mm	crème (1015)	30 m
210 30 16-000 *	Zijgeleider HW 25 - 53 x 22/34 mm	dennengroen (6009)	30 m
210 30 18-000 *	Zijgeleider HW 25 - 53 x 22/34 mm	staalblauw (5011)	30 m
210 30 19-000	Zijgeleider HW 25 - 53 x 22/34 mm	antracietgrijs (7016)	30 m
210 30 21-000	Zijgeleider HW 25 - 53 x 22/34 mm	crèmewit (9001)	30 m
210 30 31-000	Zijgeleider HW 25 - 53 x 22/34 mm	verkeerswit (9016)	30 m
110 35 00-000 *	Zijgeleider HWL 25 - 53 x 22/42 mm	onbewerkt	30 m
210 35 01-000	Zijgeleider HWL 25 - 53 x 22/42 mm	wit (9010)	30 m
210 35 02-000	Zijgeleider HWL 25 - 53 x 22/42 mm	grijs (7038)	30 m
210 35 03-000	Zijgeleider HWL 25 - 53 x 22/42 mm	bruin	30 m
210 35 04-000	Zijgeleider HWL 25 - 53 x 22/42 mm	lichtbeige	30 m
110 35 05-000	Zijgeleider HWL 25 - 53 x 22/42 mm	naturel (9006)	30 m
210 35 08-000	Zijgeleider HWL 25 - 53 x 22/42 mm	crème (1015)	30 m
210 35 16-000 *	Zijgeleider HWL 25 - 53 x 22/42 mm	dennengroen (6009)	30 m
210 35 18-000 *	Zijgeleider HWL 25 - 53 x 22/42 mm	staalblauw (5011)	30 m
210 35 19-000	Zijgeleider HWL 25 - 53 x 22/42 mm	antracietgrijs (7016)	30 m
210 35 21-000	Zijgeleider HWL 25 - 53 x 22/42 mm	crèmewit (9001)	30 m
210 35 31-000 *	Zijgeleider HWL 25 - 53 x 22/42 mm	verkeerswit (9016)	30 m

* Op bestelling leverbaar, levertijd i.o.

= Artikel wordt uitverkocht. Speciale bestelling eventueel mogelijk.

Voor alle RAL kleuren geldt, dat er binnen redelijke grenzen een geaccepteerd kleurverschil mag zijn t.o.v. het originele oerstaal van het RAL Instituut in Duitsland.

Alulux geleiders

Artikelnummer	Omschrijving	Uitvoering	Verp. eenh.
724 17 00-000	Klikblokje FHTF/HWL geleiders	kunststof	100 stuks
210 75 00-000 *	Zijgeleider HU 25 - 79 x 22 mm	onbewerkt	30 m
210 75 01-000	Zijgeleider HU 25 - 79 x 22 mm	wit (9010)	30 m
210 75 02-000	Zijgeleider HU 25 - 79 x 22 mm	grijs (7038)	30 m
210 75 03-000	Zijgeleider HU 25 - 79 x 22 mm	bruin	30 m
210 75 04-000 *	Zijgeleider HU 25 - 79 x 22 mm	lichtbeige	30 m
210 75 08-000 *	Zijgeleider HU 25 - 79 x 22 mm	crème (1015)	30 m
210 75 16-000 *	Zijgeleider HU 25 - 79 x 22 mm	dennengroen (6009)	30 m
210 75 18-000 *	Zijgeleider HU 25 - 79 x 22 mm	staalblauw (5011)	30 m
210 75 19-000	Zijgeleider HU 25 - 79 x 22 mm	antracietgrijs (7016)	30 m
210 75 21-000	Zijgeleider HU 25 - 79 x 22 mm	crèmewit (9001)	30 m
210 75 29-000	Zijgeleider HU 25 - 79 x 22 mm (° = str. lak)	antracietgrijs (7016) ^s	30 m
210 75 31-000 *	Zijgeleider HU 25 - 79 x 22 mm	verkeerswit (9016)	30 m
110 65 00-000 *	Zijgeleider H 40 - 67 x 22 mm	onbewerkt	30 m
210 65 01-000	Zijgeleider H 40 - 67 x 22 mm	wit (9010)	30 m
210 65 02-000	Zijgeleider H 40 - 67 x 22 mm	grijs (7038)	30 m
210 65 03-000	Zijgeleider H 40 - 67 x 22 mm	bruin	30 m
210 65 04-000	Zijgeleider H 40 - 67 x 22 mm	lichtbeige	30 m
110 65 05-000	Zijgeleider H 40 - 67 x 22 mm	naturel (9006)	30 m
210 65 08-000	Zijgeleider H 40 - 67 x 22 mm	crème (1015)	30 m
210 65 16-000 *	Zijgeleider H 40 - 67 x 22 mm	dennengroen (6009)	30 m
210 65 18-000 *	Zijgeleider H 40 - 67 x 22 mm	staalblauw (5011)	30 m
210 65 19-000	Zijgeleider H 40 - 67 x 22 mm	antracietgrijs (7016)	30 m
210 65 21-000	Zijgeleider H 40 - 67 x 22 mm	crèmewit (9001)	30 m
210 65 31-000 *	Zijgeleider H 40 - 67 x 22 mm	verkeerswit (9016)	30 m

* Op bestelling leverbaar, levertijd i.o.

= Artikel wordt uitverkocht. Speciale bestelling eventueel mogelijk.

Voor alle RAL kleuren geldt, dat er binnen redelijke grenzen een geaccepteerd kleurverschil mag zijn t.o.v. het originele oerstaal van het RAL Instituut in Duitsland.



Alulux geleiders

Artikelnummer	Omschrijving	Uitvoering	Verp. eenh.
110 40 00-000 *	Zijgeleider U 26 - 29 x 22 mm	onbewerkt	30 m
110 40 01-000	Zijgeleider U 26 - 29 x 22 mm	wit (9010)	30 m
110 40 02-000 *	Zijgeleider U 26 - 29 x 22 mm	grijs (7038)	30 m
110 40 03-000 *	Zijgeleider U 26 - 29 x 22 mm	bruin	30 m
110 40 04-000 *	Zijgeleider U 26 - 29 x 22 mm	lichtbeige	30 m
110 40 05-000 *	Zijgeleider U 26 - 29 x 22 mm	naturel (9006)	30 m
110 40 08-000 *	Zijgeleider U 26 - 29 x 22 mm	crème (1015)	30 m
110 40 16-000 *	Zijgeleider U 26 - 29 x 22 mm	dennengroen (6009)	30 m
110 40 21-000	Zijgeleider U 26 - 29 x 22 mm	crèmewit (9001)	30 m
110 40 31-000 *	Zijgeleider U 26 - 29 x 22 mm	verkeerswit (9016)	30 m
110 45 01-000 *	Zijgeleider US 26 - 29 x 22/50 mm	wit (9010)	30 m
110 45 02-000 *	Zijgeleider US 26 - 29 x 22/50 mm	grijs (7038)	30 m
110 45 03-000 *	Zijgeleider US 26 - 29 x 22/50 mm	bruin	30 m
110 45 04-000 *	Zijgeleider US 26 - 29 x 22/50 mm	lichtbeige	30 m
110 50 01-000	Zijgeleider HSL 25 - 53 x 22/120 mm	wit (9010)	6 m
110 50 02-000 *	Zijgeleider HSL 25 - 53 x 22/120 mm	grijs (7038)	6 m
110 50 03-000	Zijgeleider HSL 25 - 53 x 22/120 mm	bruin	6 m
110 50 04-000 *	Zijgeleider HSL 25 - 53 x 22/120 mm	lichtbeige	6 m
110 50 08-000 *	Zijgeleider HSL 25 - 53 x 22/120 mm	crème (1015)	6 m
110 50 16-000 *	Zijgeleider HSL 25 - 53 x 22/120 mm	dennengroen (6009)	6 m
110 50 21-000	Zijgeleider HSL 25 - 53 x 22/120 mm	crèmewit (9001)	6 m
110 50 31-000 *	Zijgeleider HSL 25 - 53 x 22/120 mm	verkeerswit (9016)	6 m
160 10 00-068	Rubber voor onbewerkt zijgeleider	zwart	13 m

* Op bestelling leverbaar, levertijd i.o.

= Artikel wordt uitverkocht. Speciale bestelling eventueel mogelijk.

Voor alle RAL kleuren geldt, dat er binnen redelijke grenzen een geaccepteerd kleurverschil mag zijn t.o.v. het originele oerstaal van het RAL Instituut in Duitsland.

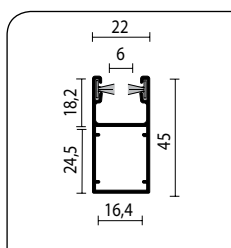
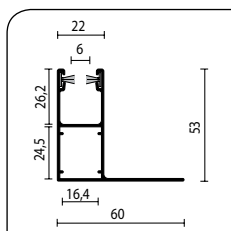
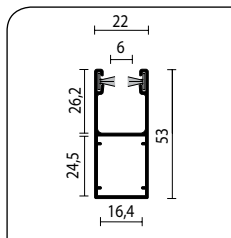

Artikelnummer	Omschrijving	Uitvoering	Verp. eenh.
110 12 01-000	Zijgeleider H 25 BSF 53 x 22 mm	wit (9010)	30 m
110 12 02-000	Zijgeleider H 25 BSF 53 x 22 mm	grijs (7038)	30 m
110 12 03-000	Zijgeleider H 25 BSF 53 x 22 mm	bruin	30 m
110 12 04-000	Zijgeleider H 25 BSF 53 x 22 mm	lichtbeige	30 m
110 12 05-000	Zijgeleider H 25 BSF 53 x 22 mm	naturel (9006)	30 m
110 12 08-000	Zijgeleider H 25 BSF 53 x 22 mm	crème (1015)	30 m
110 12 13-000	Zijgeleider H 25 BSF 53 x 22 mm	purperrood (3004)	30 m
110 12 15-000	Zijgeleider H 25 BSF 53 x 22 mm	zwart (9005)	30 m
110 12 16-000	Zijgeleider H 25 BSF 53 x 22 mm	dennengroen (6009)	30 m
110 12 18-000	Zijgeleider H 25 BSF 53 x 22 mm	staalblauw (5011)	30 m
110 12 19-000	Zijgeleider H 25 BSF 53 x 22 mm	antracietgrijs (7016)	30 m
110 12 21-000	Zijgeleider H 25 BSF 53 x 22 mm	crèmewit (9001)	30 m
110 12 29-000	Zijgeleider H 25 BSF 53 x 22 mm (* = str. lak)	antracietgrijs (7016) ^s	30 m
110 12 30-000	Zijgeleider H 25 BSF 53 x 22 mm (* = str. lak)	zwartgrijs (7021) ^s	30 m
110 12 31-000	Zijgeleider H 25 BSF 53 x 22 mm	verkeerswit (9016)	30 m
110 12 43-000	Zijgeleider H 25 BSF 53 x 22 mm	metallic grijs (DB 703)	30 m
110 17 01-000	Zijgeleider HS 25 BSF 53 x 22/60 mm	wit (9010)	30 m
110 17 02-000	Zijgeleider HS 25 BSF 53 x 22/60 mm	grijs (7038)	30 m
110 17 03-000	Zijgeleider HS 25 BSF 53 x 22/60 mm	bruin	30 m
110 17 04-000	Zijgeleider HS 25 BSF 53 x 22/60 mm	lichtbeige	30 m
110 17 05-000	Zijgeleider HS 25 BSF 53 x 22/60 mm	naturel (9006)	30 m
110 17 08-000	Zijgeleider HS 25 BSF 53 x 22/60 mm	crème (1015)	30 m
110 17 13-000	Zijgeleider HS 25 BSF 53 x 22/60 mm	purperrood (3004)	30 m
110 17 15-000	Zijgeleider HS 25 BSF 53 x 22/60 mm	zwart (9005)	30 m
110 17 16-000	Zijgeleider HS 25 BSF 53 x 22/60 mm	dennengroen (6009)	30 m
110 17 18-000	Zijgeleider HS 25 BSF 53 x 22/60 mm	staalblauw (5011)	30 m
110 17 19-000	Zijgeleider HS 25 BSF 53 x 22/60 mm	antracietgrijs (7016)	30 m
110 17 21-000	Zijgeleider HS 25 BSF 53 x 22/60 mm	crèmewit (9001)	30 m
110 17 29-000	Zijgeleider HS 25 BSF 53 x 22/60 mm (* = str. lak)	antracietgrijs (7016) ^s	30 m
110 17 30-000	Zijgeleider HS 25 BSF 53 x 22/60 mm (* = str. lak)	zwartgrijs (7021) ^s	30 m
110 17 31-000	Zijgeleider HS 25 BSF 53 x 22/60 mm	verkeerswit (9016)	30 m
110 17 43-000	Zijgeleider HS 25 BSF 53 x 22/60 mm	metallic grijs (DB 703)	30 m
110 22 01-000	Zijgeleider H 17 BSF 45 x 22 mm	wit (9010)	30 m
110 22 02-000	Zijgeleider H 17 BSF 45 x 22 mm	grijs (7038)	30 m
110 22 03-000	Zijgeleider H 17 BSF 45 x 22 mm	bruin	30 m
110 22 04-000	Zijgeleider H 17 BSF 45 x 22 mm	lichtbeige	30 m
110 22 05-000	Zijgeleider H 17 BSF 45 x 22 mm	naturel (9006)	30 m
110 22 08-000	Zijgeleider H 17 BSF 45 x 22 mm	crème (1015)	30 m
110 22 13-000	Zijgeleider H 17 BSF 45 x 22 mm	purperrood (3004)	30 m
110 22 15-000	Zijgeleider H 17 BSF 45 x 22 mm	zwart (9005)	30 m
110 22 16-000	Zijgeleider H 17 BSF 45 x 22 mm	dennengroen (6009)	30 m
110 22 18-000	Zijgeleider H 17 BSF 45 x 22 mm	staalblauw (5011)	30 m
110 22 19-000	Zijgeleider H 17 BSF 45 x 22 mm	antracietgrijs (7016)	30 m
110 22 21-000	Zijgeleider H 17 BSF 45 x 22 mm	crèmewit (9001)	30 m
110 22 30-000	Zijgeleider H 17 BSF 45 x 22 mm (* = str. lak)	zwartgrijs (7021) ^s	30 m
110 22 31-000	Zijgeleider H 17 BSF 45 x 22 mm	verkeerswit (9016)	30 m
110 22 43-000 *	Zijgeleider H 17 BSF 45 x 22 mm	metallic grijs (DB 703)	30 m

* Op bestelling leverbaar, levertijd i.o.

= Artikel wordt uitverkocht. Speciale bestelling eventueel mogelijk.

Voor alle RAL kleuren geldt, dat er binnen redelijke grenzen een geaccepteerd kleurverschil mag zijn t.o.v. het originele oerstaal van het RAL Instituut in Duitsland.



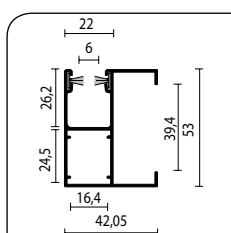
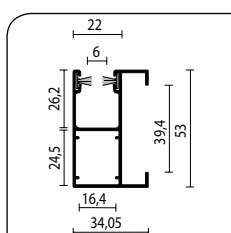
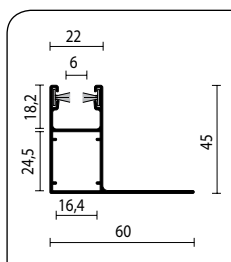

Artikelnummer	Omschrijving	Uitvoering	Verp. eenh.
110 27 01-000	Zijgeleider HS 17 BSF 45 x 22/60 mm	wit (9010)	30 m
110 27 02-000	Zijgeleider HS 17 BSF 45 x 22/60 mm	grijs (7038)	30 m
110 27 03-000	Zijgeleider HS 17 BSF 45 x 22/60 mm	bruin	30 m
110 27 04-000	Zijgeleider HS 17 BSF 45 x 22/60 mm	lichtbeige	30 m
110 27 05-000	Zijgeleider HS 17 BSF 45 x 22/60 mm	naturel (9006)	30 m
110 27 08-000	Zijgeleider HS 17 BSF 45 x 22/60 mm	crème (1015)	30 m
110 27 13-000	Zijgeleider HS 17 BSF 45 x 22/60 mm	purperrood (3004)	30 m
110 27 15-000	Zijgeleider HS 17 BSF 45 x 22/60 mm	zwart (9005)	30 m
110 27 16-000	Zijgeleider HS 17 BSF 45 x 22/60 mm	dennengroen (6009)	30 m
110 27 18-000	Zijgeleider HS 17 BSF 45 x 22/60 mm	staalblauw (5011)	30 m
110 27 19-000	Zijgeleider HS 17 BSF 45 x 22/60 mm	antracietgrijs (7016)	30 m
110 27 21-000	Zijgeleider HS 17 BSF 45 x 22/60 mm	crèmewit (9001)	30 m
110 27 30-000	Zijgeleider HS 17 BSF 45 x 22/60 mm (* = str. lak)	zwartgrijs (7021) [§]	30 m
110 27 31-000	Zijgeleider HS 17 BSF 45 x 22/60 mm	verkeerswit (9016)	30 m
110 27 43-000 *	Zijgeleider HS 17 BSF 45 x 22/60 mm	metallic grijs (DB 703)	30 m
110 32 01-000	Zijgeleider HW 25 BSF 53 x 22/12 mm	wit (9010)	30 m
110 32 02-000	Zijgeleider HW 25 BSF 53 x 22/12 mm	grijs (7038)	30 m
110 32 03-000	Zijgeleider HW 25 BSF 53 x 22/12 mm	bruin	30 m
110 32 04-000	Zijgeleider HW 25 BSF 53 x 22/12 mm	lichtbeige	30 m
110 32 05-000	Zijgeleider HW 25 BSF 53 x 22/12 mm	naturel (9006)	30 m
110 32 08-000	Zijgeleider HW 25 BSF 53 x 22/12 mm	crème (1015)	30 m
110 32 13-000	Zijgeleider HW 25 BSF 53 x 22/12 mm	purperrood (3004)	30 m
110 32 15-000	Zijgeleider HW 25 BSF 53 x 22/12 mm	zwart (9005)	30 m
110 32 16-000	Zijgeleider HW 25 BSF 53 x 22/12 mm	dennengroen (6009)	30 m
110 32 18-000	Zijgeleider HW 25 BSF 53 x 22/12 mm	staalblauw (5011)	30 m
110 32 19-000	Zijgeleider HW 25 BSF 53 x 22/12 mm	antracietgrijs (7016)	30 m
110 32 21-000	Zijgeleider HW 25 BSF 53 x 22/12 mm	crèmewit (9001)	30 m
110 32 30-000	Zijgeleider HW 25 BSF 53 x 22/12 mm (* = str. lak)	zwartgrijs (7021) [§]	30 m
110 32 31-000	Zijgeleider HW 25 BSF 53 x 22/12 mm	verkeerswit (9016)	30 m
110 32 43-000 *	Zijgeleider HW 25 BSF 53 x 22/12 mm	metallic grijs (DB 703)	30 m
110 37 01-000	Zijgeleider HWL 25 BSF 53 x 22/20 mm	wit (9010)	30 m
110 37 02-000	Zijgeleider HWL 25 BSF 53 x 22/20 mm	grijs (7038)	30 m
110 37 03-000	Zijgeleider HWL 25 BSF 53 x 22/20 mm	bruin	30 m
110 37 04-000	Zijgeleider HWL 25 BSF 53 x 22/20 mm	lichtbeige	30 m
110 37 05-000	Zijgeleider HWL 25 BSF 53 x 22/20 mm	naturel (9006)	30 m
110 37 08-000	Zijgeleider HWL 25 BSF 53 x 22/20 mm	crème (1015)	30 m
110 37 13-000	Zijgeleider HWL 25 BSF 53 x 22/20 mm	purperrood (3004)	30 m
110 37 15-000	Zijgeleider HWL 25 BSF 53 x 22/20 mm	zwart (9005)	30 m
110 37 16-000	Zijgeleider HWL 25 BSF 53 x 22/20 mm	dennengroen (6009)	30 m
110 37 18-000	Zijgeleider HWL 25 BSF 53 x 22/20 mm	staalblauw (5011)	30 m
110 37 19-000	Zijgeleider HWL 25 BSF 53 x 22/20 mm	antracietgrijs (7016)	30 m
110 37 21-000	Zijgeleider HWL 25 BSF 53 x 22/20 mm	crèmewit (9001)	30 m
110 37 30-000	Zijgeleider HWL 25 BSF 53 x 22/20 mm (* = str. lak)	zwartgrijs (7021) [§]	30 m
110 37 31-000	Zijgeleider HWL 25 BSF 53 x 22/20 mm	verkeerswit (9016)	30 m
110 37 43-000 *	Zijgeleider HWL 25 BSF 53 x 22/20 mm	metallic grijs (DB 703)	30 m

* Op bestelling leverbaar, levertijd i.o.

= Artikel wordt uitverkocht. Speciale bestelling eventueel mogelijk.

Voor alle RAL kleuren geldt, dat er binnen redelijke grenzen een geaccepteerd kleurverschil mag zijn t.o.v. het originele oerstaal van het RAL Instituut in Duitsland.

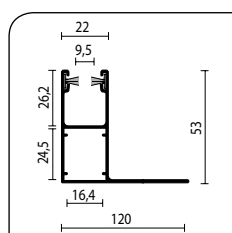
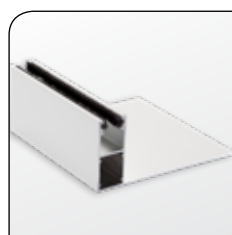
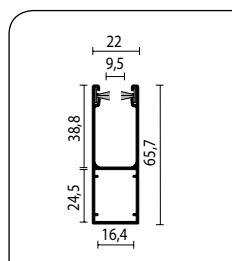
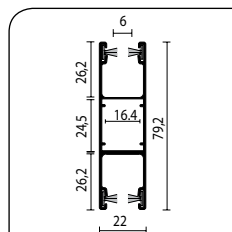

Artikelnummer	Omschrijving	Uitvoering	Verp. eenh.
110 77 01-000	Zijgeleider HU 25 BSF 79 x 22 mm	wit (9010)	30 m
110 77 02-000	Zijgeleider HU 25 BSF 79 x 22 mm	grijs (7038)	30 m
110 77 03-000	Zijgeleider HU 25 BSF 79 x 22 mm	bruin	30 m
110 77 04-000	Zijgeleider HU 25 BSF 79 x 22 mm	lichtbeige	30 m
110 77 05-000	Zijgeleider HU 25 BSF 79 x 22 mm	naturel (9006)	30 m
110 77 08-000	Zijgeleider HU 25 BSF 79 x 22 mm	crème (1015)	30 m
110 77 13-000	Zijgeleider HU 25 BSF 79 x 22 mm	purperrood (3004)	30 m
110 77 15-000	Zijgeleider HU 25 BSF 79 x 22 mm	zwart (9005)	30 m
110 77 16-000	Zijgeleider HU 25 BSF 79 x 22 mm	dennengroen (6009)	30 m
110 77 18-000	Zijgeleider HU 25 BSF 79 x 22 mm	staalblauw (5011)	30 m
110 77 19-000	Zijgeleider HU 25 BSF 79 x 22 mm	antracietgrijs (7016)	30 m
110 77 21-000	Zijgeleider HU 25 BSF 79 x 22 mm	crèmewit (9001)	30 m
110 77 30-000	Zijgeleider HU 25 BSF 79 x 22 mm (° = str. lak)	zwartgrijs (7021) [°]	30 m
110 77 31-000	Zijgeleider HU 25 BSF 79 x 22 mm	verkeerswit (9016)	30 m
110 77 43-000 *	Zijgeleider HU 25 BSF 79 x 22 mm	metallic grijs (DB 703)	30 m
110 67 01-000	Zijgeleider H 40 BSF 66 x 22 mm	wit (9010)	30 m
110 67 02-000	Zijgeleider H 40 BSF 66 x 22 mm	grijs (7038)	30 m
110 67 03-000	Zijgeleider H 40 BSF 66 x 22 mm	bruin	30 m
110 67 04-000	Zijgeleider H 40 BSF 66 x 22 mm	lichtbeige	30 m
110 67 05-000	Zijgeleider H 40 BSF 66 x 22 mm	naturel (9006)	30 m
110 67 08-000	Zijgeleider H 40 BSF 66 x 22 mm	crème (1015)	30 m
110 67 13-000	Zijgeleider H 40 BSF 66 x 22 mm	purperrood (3004)	30 m
110 67 15-000	Zijgeleider H 40 BSF 66 x 22 mm	zwart (9005)	30 m
110 67 16-000	Zijgeleider H 40 BSF 66 x 22 mm	dennengroen (6009)	30 m
110 67 18-000	Zijgeleider H 40 BSF 66 x 22 mm	staalblauw (5011)	30 m
110 67 19-000	Zijgeleider H 40 BSF 66 x 22 mm	antracietgrijs (7016)	30 m
110 67 21-000	Zijgeleider H 40 BSF 66 x 22 mm	crèmewit (9001)	30 m
110 67 30-000	Zijgeleider H 40 BSF 66 x 22 mm (° = str. lak)	zwartgrijs (7021) [°]	30 m
110 67 31-000	Zijgeleider H 40 BSF 66 x 22 mm	verkeerswit (9016)	30 m
110 67 43-000 *	Zijgeleider H 40 BSF 66 x 22 mm	metallic grijs (DB 703)	30 m
110 52 01-000	Zijgeleider HSL 25 BSF 53 x 22/120 mm	wit (9010)	30 m
110 52 02-000	Zijgeleider HSL 25 BSF 53 x 22/120 mm	grijs (7038)	30 m
110 52 03-000	Zijgeleider HSL 25 BSF 53 x 22/120 mm	bruin	30 m
110 52 04-000	Zijgeleider HSL 25 BSF 53 x 22/120 mm	lichtbeige	30 m
110 52 05-000	Zijgeleider HSL 25 BSF 53 x 22/120 mm	naturel (9006)	30 m
110 52 08-000	Zijgeleider HSL 25 BSF 53 x 22/120 mm	crème (1015)	30 m
110 52 13-000	Zijgeleider HSL 25 BSF 53 x 22/120 mm	purperrood (3004)	30 m
110 52 15-000	Zijgeleider HSL 25 BSF 53 x 22/120 mm	zwart (9005)	30 m
110 52 16-000	Zijgeleider HSL 25 BSF 53 x 22/120 mm	dennengroen (6009)	30 m
110 52 18-000	Zijgeleider HSL 25 BSF 53 x 22/120 mm	staalblauw (5011)	30 m
110 52 19-000	Zijgeleider HSL 25 BSF 53 x 22/120 mm	antracietgrijs (7016)	30 m
110 52 21-000	Zijgeleider HSL 25 BSF 53 x 22/120 mm	crèmewit (9001)	30 m
110 52 30-000	Zijgeleider HSL 25 BSF 53 x 22/120 mm (° = str. lak)	zwartgrijs (7021) [°]	30 m
110 52 31-000	Zijgeleider HSL 25 BSF 53 x 22/120 mm	verkeerswit (9016)	30 m
110 52 43-000 *	Zijgeleider HSL 25 BSF 53 x 22/120 mm	metallic grijs (DB 703)	30 m

* Op bestelling leverbaar, levertijd i.o.

= Artikel wordt uitverkocht. Speciale bestelling eventueel mogelijk.

Voor alle RAL kleuren geldt, dat er binnen redelijke grenzen een geaccepteerd kleurverschil mag zijn t.o.v. het originele oerstaal van het RAL Instituut in Duitsland.



Alulux lamel CD 200

Dekbreedte 55 mm
 Staafdikte 14 mm
 Gewicht ca, 5,5 kg/m²
 Verpakking 10 lengtes
 Maximale oppervlakte 12 m²
 Maximale breedte 4500 mm
 Maximale hoogte 4000 mm
 Per meter hoogte ca. 18 lamellen

Pantserhoogte	8k70
2000	210 mm
2200	230 mm
2400	230 mm
2600	240 mm
2800	250 mm
3000	250 mm
3200	260 mm
3400	270 mm
3600	280 mm
3800	280 mm
4000	280 mm

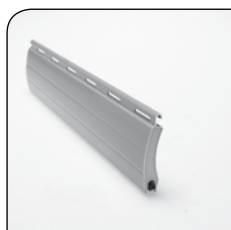

Artikelnummer	Omschrijving	Uitvoering	Verp. eenh.
102 40 01-000	CD 200 m/sl. - 5,2 m	wit (9010)	52 m
102 41 01-000	CD 200 z/sl. - 5,2 m	wit (9010)	52 m
102 48 01-000	CD 200 m/sl. - 6,5 m	wit (9010)	65 m
102 49 01-000	CD 200 z/sl. - 6,5 m	wit (9010)	65 m
102 48 02-000	CD 200 m/sl. - 6,5 m	grijs (7038)	65 m
102 49 02-000	CD 200 z/sl. - 6,5 m	grijs (7038)	65 m
102 48 03-000	CD 200 m/sl. - 6,5 m	bruin (8014)	65 m
102 49 03-000	CD 200 z/sl. - 6,5 m	bruin (8014)	65 m
102 48 04-000	CD 200 m/sl. - 6,5 m	lichtbeige	65 m
102 49 04-000	CD 200 z/sl. - 6,5 m	lichtbeige	65 m
102 48 05-000	CD 200 m/sl. - 6,5 m	naturel (9006)	65 m
102 49 05-000	CD 200 z/sl. - 6,5 m	naturel (9006)	65 m
102 48 08-000 *	CD 200 m/sl. - 6,5 m	crème (1015)	65 m
102 49 08-000 *	CD 200 z/sl. - 6,5 m	crème (1015)	65 m
102 48 19-000	CD 200 m/sl. - 6,5 m	antracietgrijs (7016)	65 m
102 49 19-000	CD 200 z/sl. - 6,5 m	antracietgrijs (7016)	65 m
102 40 21-000	CD 200 m/sl. - 5,2 m	crèmewit (9001)	52 m
102 41 21-000	CD 200 z/sl. - 5,2 m	crèmewit (9001)	52 m
102 48 21-000	CD 200 m/sl. - 6,5 m	crèmewit (9001)	65 m
102 49 21-000	CD 200 z/sl. - 6,5 m	crèmewit (9001)	65 m



724 20 28-068	Arreteerkapje CD 200 insteek	kunststof	100 stuks
---------------	------------------------------	-----------	-----------



109 25 62-000 *	Aluminium eindstrip CD 200 met rubber	onbewerkt	6 m
-----------------	---------------------------------------	-----------	-----

* Op bestelling leverbaar, levertijd i.o.

= Artikel wordt uitverkocht. Speciale bestelling eventueel mogelijk.

Voor alle RAL kleuren geldt, dat er binnen redelijke grenzen een geaccepteerd kleurverschil mag zijn t.o.v. het originele oerstaal van het RAL Instituut in Duitsland.

Alulux rolluik CD 200 toebehoren

Artikelnummer	Omschrijving	Uitvoering	Verp. eenh.	
Alulux onderlijst CD 200 met rubber				
	109 25 01-000	Onderlijst CD 200 - 56,8 x 13	wit (9010)	6 m
	109 25 02-000	Onderlijst CD 200 - 56,8 x 13	grijs (7038)	6 m
	109 25 03-000	Onderlijst CD 200 - 56,8 x 13	bruin	6 m
	109 25 04-000	Onderlijst CD 200 - 56,8 x 13	lichtbeige	6 m
	109 25 05-000	Onderlijst CD 200 - 56,8 x 13	naturel (9006)	6 m
	109 25 16-000	Onderlijst CD 200 - 56,8 x 13	dennengroen (6009)	6 m
	109 25 19-000	Onderlijst CD 200 - 56,8 x 13	antracietgrijs (7016)	6 m
	109 25 21-000	Onderlijst CD 200 - 56,8 x 13	crèmewit (9001)	6 m
Alulux geleiders CD 200				
	110 69 01-000 *	Zijgeleider UPH 240 - 75 x 27 mm	wit (9010)	5 m
	110 69 02-000 *	Zijgeleider UPH 240 - 75 x 27 mm	grijs (7038)	5 m
	110 69 03-000 *	Zijgeleider UPH 240 - 75 x 27 mm	bruin	5 m
	110 69 04-000 *	Zijgeleider UPH 240 - 75 x 27 mm	lichtbeige	5 m
	110 69 05-000 *	Zijgeleider UPH 240 - 75 x 27 mm	naturel (9006)	5 m
	110 70 01-000	Zijgeleider UPH 240 - 75 x 27 mm	wit (9010)	6,5 m
	110 70 02-000	Zijgeleider UPH 240 - 75 x 27 mm	grijs (7038)	6,5 m
	110 70 03-000 *	Zijgeleider UPH 240 - 75 x 27 mm	bruin	6,5 m
	110 70 04-000 *	Zijgeleider UPH 240 - 75 x 27 mm	lichtbeige	6,5 m
	110 70 05-000	Zijgeleider UPH 240 - 75 x 27 mm	naturel (9006)	6,5 m
	110 70 16-000 *	Zijgeleider UPH 240 - 75 x 27 mm	dennengroen (6009)	6,5 m
	110 70 19-000	Zijgeleider UPH 240 - 75 x 27 mm	antracietgrijs (7016)	6,5 m
	110 70 21-000	Zijgeleider UPH 240 - 75 x 27 mm	crèmewit (9001)	6,5 m
	110 74 01-000	Zijgeleider UPH 260 - 95 x 27 mm	wit (9010)	5 m
	110 74 02-000 *	Zijgeleider UPH 260 - 95 x 27 mm	grijs (7038)	5 m
	110 74 03-000 *	Zijgeleider UPH 260 - 95 x 27 mm	bruin	5 m
	110 74 04-000 *	Zijgeleider UPH 260 - 95 x 27 mm	lichtbeige	5 m
	110 74 05-000 *	Zijgeleider UPH 260 - 95 x 27 mm	naturel (9006)	5 m
	110 74 21-000 *	Zijgeleider UPH 260 - 95 x 27 mm	crèmewit (9001)	5 m
	110 75 01-000	Zijgeleider UPH 260 - 95 x 27 mm	wit (9010)	6,5 m
	110 75 02-000	Zijgeleider UPH 260 - 95 x 27 mm	grijs (7038)	6,5 m
	110 75 03-000 *	Zijgeleider UPH 260 - 95 x 27 mm	bruin	6,5 m
	110 75 04-000	Zijgeleider UPH 260 - 95 x 27 mm	lichtbeige	6,5 m
	110 75 05-000 *	Zijgeleider UPH 260 - 95 x 27 mm	naturel (9006)	6,5 m
	110 75 16-000 *	Zijgeleider UPH 260 - 95 x 27 mm	dennengroen (6009)	6,5 m
	110 75 19-000	Zijgeleider UPH 260 - 95 x 27 mm	antracietgrijs (7016)	6,5 m
	110 75 21-000	Zijgeleider UPH 260 - 95 x 27 mm	crèmewit (9001)	6,5 m

* Op bestelling leverbaar, levertijd i.o.

= Artikel wordt uitverkocht. Speciale bestelling eventueel mogelijk.

Voor alle RAL kleuren geldt, dat er binnen redelijke grenzen een geaccepteerd kleurverschil mag zijn t.o.v. het originele oerstaal van het RAL Instituut in Duitsland.



Alulux lamel CD 77

Dekbreedte 78,5 mm
 Staafdikte 19 mm
 Gewicht ca. 5,8 kg/m²
 Verpakking 6 lengtes
 Maximale oppervlakte 16 m²
 Maximale breedte 5000 mm
 Maximale hoogte 4000 mm
 per meter hoogte ca. 13 lamellen

Pantserhoogte	8k70
2000	255 mm
2200	260 mm
2400	265 mm
2600	270 mm
2800	280 mm
3000	290 mm
3200	300 mm
3400	310 mm
3600	310 mm
3800	320 mm
4000	330 mm



Artikelnummer	Omschrijving	Uitvoering	Verp. eenh.
102 51 01-000	CD 77 z/sl. - 5,3 m	wit (9010)	31,8 m
102 55 01-000	CD 77 z/sl. - 7 m	wit (9010)	42 m
102 51 02-000 *	CD 77 z/sl. - 5,3 m	grijs (7038)	31,8 m
102 55 02-000 *	CD 77 z/sl. - 7 m	grijs (7038)	42 m
102 51 03-000 *	CD 77 z/sl. - 5,3 m	bruin (8014)	31,8 m
102 55 03-000 *	CD 77 z/sl. - 7 m	bruin (8014)	42 m
102 51 04-000 *	CD 77 z/sl. - 5,3 m	lichtbeige	31,8 m
102 55 04-000 *	CD 77 z/sl. - 7 m	lichtbeige	42 m
102 51 05-000 *	CD 77 z/sl. - 5,3 m	naturel (9006)	31,8 m
102 55 05-000 *	CD 77 z/sl. - 7 m	naturel (9006)	42 m
102 51 13-000 *	CD 77 z/sl. - 5,3 m	purperrood (3004)	31,8 m
102 55 13-000 *	CD 77 z/sl. - 7 m	purperrood (3004)	42 m
102 51 16-000 *	CD 77 z/sl. - 5,3 m	dennengroen (6009)	31,8 m
102 55 16-000 *	CD 77 z/sl. - 7 m	dennengroen (6009)	42 m
102 51 18-000 *	CD 77 z/sl. - 5,3 m	staalblauw (5011)	31,8 m
102 55 18-000 *	CD 77 z/sl. - 7 m	staalblauw (5011)	42 m
102 51 19-000 *	CD 77 z/sl. - 5,3 m	antracietgrijs (7016)	31,8 m
102 55 19-000	CD 77 z/sl. - 7 m	antracietgrijs (7016)	42 m
102 51 21-000	CD 77 z/sl. - 5,3 m	crèmewit (9001)	31,8 m
102 55 21-000	CD 77 z/sl. - 7 m	crèmewit (9001)	42 m
102 51 22-000 *	CD 77 z/sl. - 5,3 m	grijs aluminium (9007)	31,8 m
102 55 22-000 *	CD 77 z/sl. - 7 m	grijs aluminium (9007)	42 m
102 51 43-000 *	CD 77 z/sl. - 5,3 m	metallic grijs (DB 703)	31,8 m
102 55 43-000 *	CD 77 z/sl. - 7 m	metallic grijs (DB 703)	42 m
724 20 30-000	Arreteerkapje CD77 Fraisen	kunststof	100 stuks



* Op bestelling leverbaar, levertijd i.o.

= Artikel wordt uitverkocht. Speciale bestelling eventueel mogelijk.

Voor alle RAL kleuren geldt, dat er binnen redelijke grenzen een geaccepteerd kleurverschil mag zijn t.o.v. het originele oerstaal van het RAL Instituut in Duitsland.

Alulux rolluik CD 77 toebehoren

Artikelnummer	Omschrijving	Uitvoering	Verp. eenh.
Alulux zichtprofiel CD 78			
102 62 01-000 *	Zichtprofiel CD 78 - 5,3 m	wit (9010)	5,3 m
102 60 01-000 *	Zichtprofiel CD 78 - 7 m	wit (9010)	7 m
102 62 02-000 *	Zichtprofiel CD 78 - 5,3 m	grijs (7038)	5,3 m
102 60 02-000 *	Zichtprofiel CD 78 - 7 m	grijs (7038)	7 m
102 62 03-000 *	Zichtprofiel CD 78 - 5,3 m	bruin (8014)	5,3 m
102 60 03-000 *	Zichtprofiel CD 78 - 7 m	bruin (8014)	7 m
102 62 04-000 *	Zichtprofiel CD 78 - 5,3 m	lichtbeige	5,3 m
102 60 04-000 *	Zichtprofiel CD 78 - 7 m	lichtbeige	7 m
102 62 16-000 *	Zichtprofiel CD 78 - 5,3 m	dennengroen (6009)	5,3 m
102 60 16-000 *	Zichtprofiel CD 78 - 7 m	dennengroen (6009)	7 m
102 62 21-000 *	Zichtprofiel CD 78 - 5,3 m	crèmewit (9001)	5,3 m
102 60 21-000 *	Zichtprofiel CD 78 - 7 m	crèmewit (9001)	7 m
102 61 00-000 *	Plexiglas tbv zichtprofiel	transparant	1,0 m
724 20 31-000 *	Arreterekapje zichtprofiel CD 78	kunststof	1 paar



Alulux ventilatieprofiel CD 79

102 65 01-000 *	Ventilatieprofiel CD 79	wit (9010)	7 m
102 65 02-000 *	Ventilatieprofiel CD 79	grijs (7038)	7 m
102 65 03-000 *	Ventilatieprofiel CD 79	bruin (8014)	7 m
102 65 04-000 *	Ventilatieprofiel CD 79	lichtbeige	7 m
102 65 16-000 *	Ventilatieprofiel CD 79	dennengroen (6009)	7 m
102 65 21-000 *	Ventilatieprofiel CD 79	crèmewit (9001)	7 m

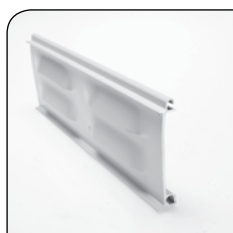

* Op bestelling leverbaar, levertijd i.o.

= Artikel wordt uitverkocht. Speciale bestelling eventueel mogelijk.

Voor alle RAL kleuren geldt, dat er binnen redelijke grenzen een geaccepteerd kleurverschil mag zijn t.o.v. het originele oerstaal van het RAL Instituut in Duitsland.



Alulux rolluik CD 77 toebehoren

Artikelnummer	Omschrijving	Uitvoering	Verp. eenh.
Alulux onderlijst CD 77 met rubber			
109 26 01-000	Onderlijst CD 77 - 75 x 25 mm	wit (9010)	7 m
109 26 02-000 *	Onderlijst CD 77 - 75 x 25 mm	grijs (7038)	7 m
109 26 03-000 *	Onderlijst CD 77 - 75 x 25 mm	bruin	7 m
109 26 04-000 *	Onderlijst CD 77 - 75 x 25 mm	lichtbeige	7 m
109 26 05-000 *	Onderlijst CD 77 - 75 x 25 mm	naturel (9006)	7 m
109 26 13-000 *	Onderlijst CD 77 - 75 x 25 mm	purperrood (3004)	7 m
109 26 16-000 *	Onderlijst CD 77 - 75 x 25 mm	dennengroen (6009)	7 m
109 26 18-000 *	Onderlijst CD 77 - 75 x 25 mm	staalblauw (5011)	7 m
109 26 19-000 *	Onderlijst CD 77 - 75 x 25 mm	antracietgrijs (7016)	7 m
109 26 21-000	Onderlijst CD 77 - 75 x 25 mm	crèmewit (9001)	7 m
109 26 22-000 *	Onderlijst CD 77 - 75 x 25 mm	grijs aluminium (9007)	7 m

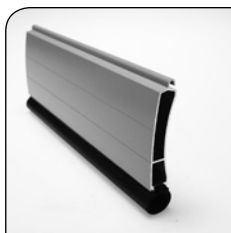

Alulux geleiders CD 77

110 72 01-000	Zijgeleider UPH 250/89 - 89 x 34 mm met borstel	wit (9010)	6,5 m
110 72 02-000 *	Zijgeleider UPH 250/89 - 89 x 34 mm met borstel	grijs (7038)	6,5 m
110 72 03-000 *	Zijgeleider UPH 250/89 - 89 x 34 mm met borstel	bruin	6,5 m
110 72 04-000 *	Zijgeleider UPH 250/89 - 89 x 34 mm met borstel	lichtbeige	6,5 m
110 72 05-000 *	Zijgeleider UPH 250/89 - 89 x 34 mm met borstel	naturel (9006)	6,5 m
110 72 21-000	Zijgeleider UPH 250/89 - 89 x 34 mm met borstel	crèmewit (9001)	6,5 m

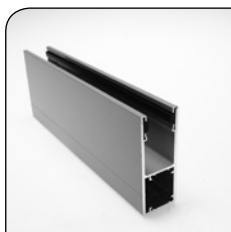

Speciaal voor rolconsole-systeem

110 73 01-000 *	Zijgeleider UPH 250/RD - 105 x 42 mm met borstel	wit (9010)	6,5 m
110 73 02-000 *	Zijgeleider UPH 250/RD - 105 x 42 mm met borstel	grijs (7038)	6,5 m
110 73 03-000 *	Zijgeleider UPH 250/RD - 105 x 42 mm met borstel	bruin	6,5 m
110 73 04-000 *	Zijgeleider UPH 250/RD - 105 x 42 mm met borstel	lichtbeige	6,5 m
110 73 21-000 *	Zijgeleider UPH 250/RD - 105 x 42 mm met borstel	crèmewit (9001)	6,5 m



* Op bestelling leverbaar, levertijd i.o.

= Artikel wordt uitverkocht. Speciale bestelling eventueel mogelijk.

Voor alle RAL kleuren geldt, dat er binnen redelijke grenzen een geaccepteerd kleurverschil mag zijn t.o.v. het originele oerstaal van het RAL Instituut in Duitsland.

Alulux kappen CD 200 en CD 77. Alleen geschikt voor geleiders UPH.

Artikelnummer	Omschrijving	Uitvoering	Verp. eenh.
Kapmaat 250			
117 25 01-000	Bovenkap 250	wit (9010)	6 m
119 25 01-000	Onderkap 250 schuin 45°	wit (9010)	6 m
113 25 01-000	Zijkap 250 schuin 45°	wit (9010)	6 paar
117 25 02-000 *	Bovenkap 250	grijs (7038)	6 m
119 25 02-000 *	Onderkap 250 schuin 45°	grijs (7038)	6 m
113 25 02-000 *	Zijkap 250 schuin 45°	grijs (7038)	6 paar
117 25 03-000 *	Bovenkap 250	bruin	6 m
119 25 03-000 *	Onderkap 250 schuin 45°	bruin	6 m
113 25 03-000 *	Zijkap 250 schuin 45°	bruin	6 paar
117 25 04-000 *	Bovenkap 250	lichtbeige	6 m
119 25 04-000 *	Onderkap 250 schuin 45°	lichtbeige	6 m
113 25 04-000 *	Zijkap 250 schuin 45°	lichtbeige	6 paar
117 25 05-000 *	Bovenkap 250	naturel (9006)	6 m
119 25 05-000 *	Onderkap 250 schuin 45°	naturel (9006)	6 m
113 25 05-000 *	Zijkap 250 schuin 45°	naturel (9006)	6 paar
117 25 19-000	Bovenkap 250	antracietgrijs (7016)	6 m
119 25 19-000	Onderkap 250 schuin 45°	antracietgrijs (7016)	6 m
113 25 19-000	Zijkap 250 schuin 45°	antracietgrijs (7016)	6 paar
117 25 21-000	Bovenkap 250	crèmewit (9001)	6 m
119 25 21-000	Onderkap 250 schuin 45°	crèmewit (9001)	6 m
113 25 21-000	Zijkap 250 schuin 45°	crèmewit (9001)	6 paar

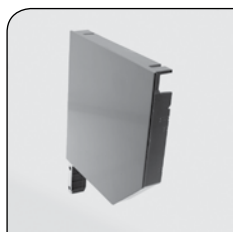
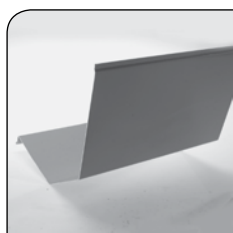
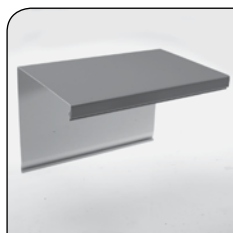

* Op bestelling leverbaar, levertijd i.o.

= Artikel wordt uitverkocht. Speciale bestelling eventueel mogelijk.

Voor alle RAL kleuren geldt, dat er binnen redelijke grenzen een geaccepteerd kleurverschil mag zijn t.o.v. het originele oerstaal van het RAL Instituut in Duitsland.



Alulux kappen CD 200 en CD 77. Alleen geschikt voor geleiders UPH.

Artikelnummer	Omschrijving	Uitvoering	Verp. eenh.
Kapmaat 300			
117 30 01-000	Bovenkap 300	wit (9010)	6 m
119 30 01-000	Onderkap 300 schuin 45°	wit (9010)	6 m
113 30 01-000	Zijkap 300 schuin 45°	wit (9010)	6 paar
117 30 02-000	Bovenkap 300	grijs (7038)	6 m
119 30 02-000	Onderkap 300 schuin 45°	grijs (7038)	6 m
113 30 02-000	Zijkap 300 schuin 45°	grijs (7038)	6 paar
117 30 03-000 *	Bovenkap 300	bruin	6 m
119 30 03-000 *	Onderkap 300 schuin 45°	bruin	6 m
113 30 03-000 *	Zijkap 300 schuin 45°	bruin	6 paar
117 30 04-000 *	Bovenkap 300	lichtbeige	6 m
119 30 04-000 *	Onderkap 300 schuin 45°	lichtbeige	6 m
113 30 04-000 *	Zijkap 300 schuin 45°	lichtbeige	6 paar
117 30 05-000 *	Bovenkap 300	naturel (9006)	6 m
119 30 05-000 *	Onderkap 300 schuin 45°	naturel (9006)	6 m
113 30 05-000 *	Zijkap 300 schuin 45°	naturel (9006)	6 paar
117 30 19-000	Bovenkap 300	antracietgrijs (7016)	6 m
119 30 19-000	Onderkap 300 schuin 45°	antracietgrijs (7016)	6 m
113 30 19-000	Zijkap 300 schuin 45°	antracietgrijs (7016)	6 paar
117 30 21-000	Bovenkap 300	crèmewit (9001)	6 m
119 30 21-000	Onderkap 300 schuin 45°	crèmewit (9001)	6 m
113 30 21-000	Zijkap 300 schuin 45°	crèmewit (9001)	6 paar

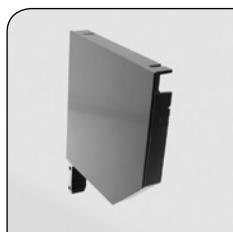
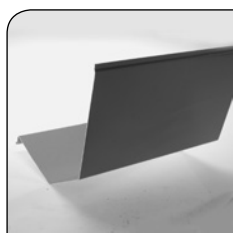
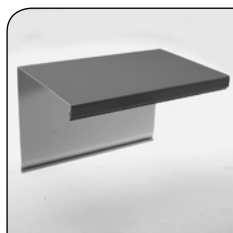

* Op bestelling leverbaar, levertijd i.o.

= Artikel wordt uitverkocht. Speciale bestelling eventueel mogelijk.

Voor alle RAL kleuren geldt, dat er binnen redelijke grenzen een geaccepteerd kleurverschil mag zijn t.o.v. het originele oerstaal van het RAL Instituut in Duitsland.

Alulux kappen CD 200 en CD 77. Alleen geschikt voor geleiders UPH.

Artikelnummer	Omschrijving	Uitvoering	Verp. eenh.
Kapmaat 360 (3 delig)			
117 36 01-000 *	Bovenkap 360	wit (9010)	6 m
119 36 01-000 *	Onderkap 360 schuin 45°	wit (9010)	6 m
120 36 01-000 *	Achterkap 360	wit (9010)	6 m
113 36 01-000 *	Zijkap 360 schuin 45° incl. rolconsole	wit (9010)	6 paar
117 36 02-000 *	Bovenkap 360	grijs (7038)	6 m
119 36 02-000 *	Onderkap 360 schuin 45°	grijs (7038)	6 m
120 36 02-000 *	Achterkap 360	grijs (7038)	6 m
113 36 02-000 *	Zijkap 360 schuin 45° incl. rolconsole	grijs (7038)	6 paar
117 36 03-000 *	Bovenkap 360	bruin	6 m
119 36 03-000 *	Onderkap 360 schuin 45°	bruin	6 m
120 36 03-000 *	Achterkap 360	bruin	6 m
113 36 03-000 *	Zijkap 360 schuin 45° incl. rolconsole	bruin	6 paar
117 36 04-000 *	Bovenkap 360	lichtbeige	6 m
119 36 04-000 *	Onderkap 360 schuin 45°	lichtbeige	6 m
120 36 04-000 *	Achterkap 360	lichtbeige	6 m
113 36 04-000 *	Zijkap 360 schuin 45° incl. rolconsole	lichtbeige	6 paar

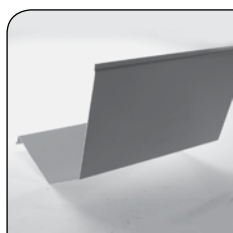
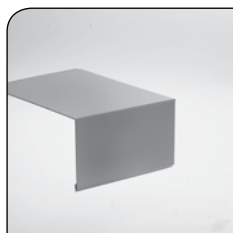

* Op bestelling leverbaar, levertijd i.o.

= Artikel wordt uitverkocht. Speciale bestelling eventueel mogelijk.

Voor alle RAL kleuren geldt, dat er binnen redelijke grenzen een geaccepteerd kleurverschil mag zijn t.o.v. het originele oerstaal van het RAL Instituut in Duitsland.



* Op bestelling leverbaar, levertijd i.o.

= Artikel wordt uitverkocht. Speciale bestelling eventueel mogelijk.

Voor alle RAL kleuren geldt, dat er binnen redelijke grenzen een geaccepteerd kleurverschil mag zijn t.o.v. het originele oerstaal van het RAL Instituut in Duitsland.

Reflex lamel RE 1000

Dekbreedte 45 mm (incl. blokkeerprofiel)
 Staafdikte 10 mm
 Gewicht ca. 10 kg/m²
 Verpakking 5 lengtes van 6,5 m
 Maximale oppervlakte 9 m²
 Maximale breedte 4000 mm
 Maximale hoogte 3000 mm
 Per meter hoogte ca. 22 lamellen

Pantserhoogte	8k60	8k70
1000	140 mm	150 mm
1200	140 mm	150 mm
1400	150 mm	165 mm
1600	160 mm	175 mm
1800	170 mm	180 mm
2000	180 mm	190 mm
2200	185 mm	195 mm
2400	190 mm	205 mm
2600	200 mm	210 mm
2800	210 mm	220 mm
3000	220 mm	230 mm

Artikelnummer	Omschrijving	Uitvoering	Verp. eenh.
008 44 00-000	RE 1000	onbewerkt	6,50 m
008 45 00-000	RE 1000 blokkeerprofiel	onbewerkt	6,50 m
008 44 01-000	RE 1000	wit (9010)	6,50 m
008 45 01-000	RE 1000 blokkeerprofiel	wit (9010)	6,50 m
008 44 19-000	RE 1000	antracietgrijs (7016)	6,50 m
008 45 19-000	RE 1000 blokkeerprofiel	antracietgrijs (7016)	6,50 m
008 44 21-000	RE 1000	crèmewit (9001)	6,50 m
008 45 21-000	RE 1000 blokkeerprofiel	crèmewit (9001)	6,50 m
724 20 85-000	Arreteerkapje RE 1000	kunststof	per paar
724 20 90-000	Schroef arreteerkapje		200 stuks



KOMO Attest op aanvraag.

* Op bestelling leverbaar, levertijd i.o.

= Artikel wordt uitverkocht. Speciale bestelling eventueel mogelijk.

Voor alle RAL kleuren geldt, dat er binnen redelijke grenzen een geaccepteerd kleurverschil mag zijn t.o.v. het originele oerstaal van het RAL Instituut in Duitsland.



Reflex rolluik RE 1000 toebehoren

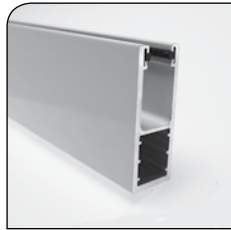

Artikelnummer	Omschrijving	Uitvoering	Verp. eenh.
010 41 00-000	Zijgeleider RE 1000 - 68 x 24,6	onbewerkt	6 m
010 41 01-000	Zijgeleider RE 1000 - 68 x 24,6	wit (9010)	6 m
010 41 19-000	Zijgeleider RE 1000 - 68 x 24,6	antracietgrijs (7016)	6 m
010 41 21-000	Zijgeleider RE 1000 - 68 x 24,6	crèmewit (9001)	6 m

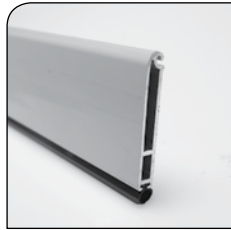

009 07 00-000	Onderlijst RE 1000 - 55 x 7,5	onbewerkt	6,5 m
009 07 01-000	Onderlijst RE 1000 - 55 x 7,5	wit (9010)	6,5 m
009 07 19-000	Onderlijst RE 1000 - 55 x 7,5	antracietgrijs (7016)	6,5 m
009 07 21-000	Onderlijst RE 1000 - 55 x 7,5	crèmewit (9001)	6,5 m

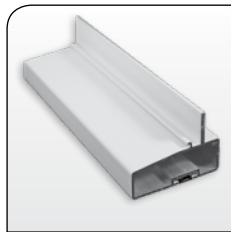

309 08 00-000 *	Onderlijst versterkingsprofiel	onbewerkt	6 m
309 08 31-000	Onderlijst versterkingsprofiel	wit (9010)	6 m
309 08 19-000	Onderlijst versterkingsprofiel	antracietgrijs (7016)	6 m
309 08 21-000	Onderlijst versterkingsprofiel	crèmewit (9001)	6 m

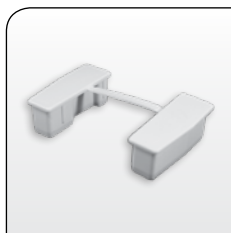

724 18 01-000	Afluitdopjes versterkingsprofiel	wit (9010)	per paar
---------------	----------------------------------	------------	----------



726 15 10-000	Ophangveer RE 1000 incl. beschermingsrubber		per stuk
---------------	---	--	----------

726 30 80-000	Verzwaringsstrip 40 x 8 t.b.v. 30908xx-000	verzinkt	6 m
---------------	--	----------	-----

* Op bestelling leverbaar, levertijd i.o.

= Artikel wordt uitverkocht. Speciale bestelling eventueel mogelijk.

Voor alle RAL kleuren geldt, dat er binnen redelijke grenzen een geaccepteerd kleurverschil mag zijn t.o.v. het originele oerstaal van het RAL Instituut in Duitsland.

Reflex lamel B40 extrusie

Dekbreedte 40 mm
 Staafdikte 8,7 mm
 Wanddikte 1 mm
 Gewicht ca. 7 kg/m²
 Verpakking 5 lengtes van 6 m
 Maximale oppervlakte 10 m²
 Maximale breedte 4000 mm
 Maximale hoogte 4000 mm
 Per meter hoogte ca. 25 lamellen

Pantserhoogte	8k60
1000	150 mm
1400	165 mm
1800	180 mm
2000	185 mm
2400	200 mm
2600	205 mm
2800	210 mm
3000	215 mm
3200	220 mm
3400	225 mm
3600	230 mm

Artikelnummer	Omschrijving	Uitvoering	Verp. eenh.
208 41 11-000	Extrusie B40 zonder sleuven	technisch zilver	30 m

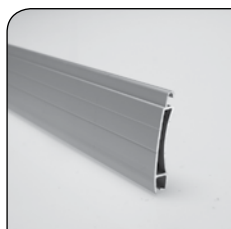

724 20 32-000	Arreteerkapje B40	kunststof	100 stuks
---------------	-------------------	-----------	-----------



PVC-lamellen

202 90 00-000	PVC-lamel 40 mm m/sl transparant	kunststof	300 m
202 91 00-000	PVC-lamel 40 mm z/sl transparant	kunststof	300 m



* Op bestelling leverbaar, levertijd i.o.

= Artikel wordt uitverkocht. Speciale bestelling eventueel mogelijk.

Voor alle RAL kleuren geldt, dat er binnen redelijke grenzen een geaccepteerd kleurverschil mag zijn t.o.v. het originele oerstaal van het RAL Instituut in Duitsland.



Reflex

* Op bestelling leverbaar, levertijd i.o.

= Artikel wordt uitverkocht. Speciale bestelling eventueel mogelijk.

Voor alle RAL kleuren geldt, dat er binnen redelijke grenzen een geaccepteerd kleurverschil mag zijn t.o.v. het originele oerstaal van het RAL Instituut in Duitsland.

Heroal lamel Super-Mini E (RS 32)

Dekbreedte 32 mm
 Staafdikte 9 mm
 Gewicht ca. 4,8 kg/m²
 Verpakking 20 lengtes van 6,5 m
 Maximale oppervlakte 7,5 m²
 Maximale breedte 3700 mm
 Maximale hoogte 3500 mm
 Per meter hoogte ca. 32 lamellen

Pantserhoogte	8k40	8k60
800	105 mm	115 mm
1000	110 mm	120 mm
1300	125 mm	135 mm
1500	130 mm	140 mm
1800	145 mm	150 mm
2000	155 mm	155 mm
2200	160 mm	165 mm
2500	165 mm	175 mm
3000	184 mm	192 mm
3500	210 mm	215 mm

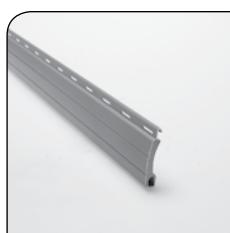

Artikelnummer	Omschrijving	Uitvoering	Verp. eenh.
302 10 01-000 *	Super-Mini E (RS 32) m/sl.	verkeerswit (9016)	130 m
302 11 01-000 *	Super-Mini E (RS 32) z/sl.	verkeerswit (9016)	130 m
302 10 02-000 *	Super-Mini E (RS 32) m/sl.	grijs (7038)	130 m
302 11 02-000 *	Super-Mini E (RS 32) z/sl.	grijs (7038)	130 m
302 10 03-000 *	Super-Mini E (RS 32) m/sl.	bruin	130 m
302 11 03-000 *	Super-Mini E (RS 32) z/sl.	bruin	130 m
302 10 04-000 *	Super-Mini E (RS 32) m/sl.	lichtbeige	130 m
302 11 04-000 *	Super-Mini E (RS 32) z/sl.	lichtbeige	130 m
302 10 05-000 *	Super-Mini E (RS 32) m/sl.	naturel (9006)	130 m
302 11 05-000 *	Super-Mini E (RS 32) z/sl.	naturel (9006)	130 m
302 10 06-000 *	Super-Mini E (RS 32) m/sl.	beige (1001)	130 m
302 11 06-000 *	Super-Mini E (RS 32) z/sl.	beige (1001)	130 m
302 10 07-000 *	Super-Mini E (RS 32) m/sl.	teak	130 m
302 11 07-000 *	Super-Mini E (RS 32) z/sl.	teak	130 m
302 10 08-000 *	Super-Mini E (RS 32) m/sl.	crème (1015)	130 m
302 11 08-000 *	Super-Mini E (RS 32) z/sl.	crème (1015)	130 m
302 10 09-000 *	Super-Mini E (RS 32) m/sl.	eiken	130 m
302 11 09-000 *	Super-Mini E (RS 32) z/sl.	eiken	130 m
302 10 10-000 *	Super-Mini E (RS 32) m/sl.	brons	130 m
302 11 10-000 *	Super-Mini E (RS 32) z/sl.	brons	130 m
302 10 13-000 *	Super-Mini E (RS 32) m/sl.	purperrood (3004)	130 m
302 11 13-000 *	Super-Mini E (RS 32) z/sl.	purperrood (3004)	130 m
302 10 16-000 *	Super-Mini E (RS 32) m/sl.	dennengroen (6009)	130 m
302 11 16-000 *	Super-Mini E (RS 32) z/sl.	dennengroen (6009)	130 m
302 10 17-000 *	Super-Mini E (RS 32) m/sl.	mosgroen (6005)	130 m
302 11 17-000 *	Super-Mini E (RS 32) z/sl.	mosgroen (6005)	130 m
302 10 71-000 *	Super-Mini E (RS 32) m/sl.	crèmewit (9001)	130 m
302 11 71-000 *	Super-Mini E (RS 32) z/sl.	crèmewit (9001)	130 m
724 20 42-000	Arreteerkapje Super-Mini E (RS 32)	kunststof	250 stuks



* Op bestelling leverbaar, levertijd i.o.
 # = Artikel wordt uitverkocht. Speciale bestelling eventueel mogelijk.
 Voor alle RAL kleuren geldt, dat er binnen redelijke grenzen een geaccepteerd kleurverschil mag zijn t.o.v. het originele oerstaal van het RAL Instituut in Duitsland.



Heroal lamel HK 842 (RS 42)

Dekbreedte 42 mm
 Staafdikte 9,3 mm
 Gewicht ca. 3,9 kg/m²
 Verpakking 20 lengtes van 6,5 m
 Maximale oppervlakte 7 m²
 Maximale breedte 3500 mm
 Maximale hoogte 3500 mm
 Per meter hoogte ca. 24 lamellen

Pantserhoogte	8k60
1000	135 mm
1300	145 mm
1500	150 mm
1800	165 mm
2000	165 mm
2300	180 mm
2500	185 mm
3000	195 mm
3500	213 mm

3

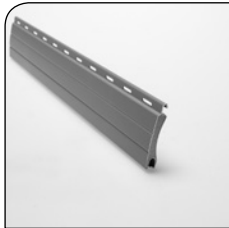

Artikelnummer	Omschrijving	Uitvoering	Verp. eenh.
302 40 01-000	HK 842 (RS 42) m/sl.	verkeerswit (9016)	130 m
302 41 01-000	HK 842 (RS 42) z/sl.	verkeerswit (9016)	130 m
302 40 02-000	HK 842 (RS 42) m/sl.	grijs (7038)	130 m
302 41 02-000	HK 842 (RS 42) z/sl.	grijs (7038)	130 m
302 40 03-000	HK 842 (RS 42) m/sl.	bruin	130 m
302 41 03-000	HK 842 (RS 42) z/sl.	bruin	130 m
302 40 04-000	HK 842 (RS 42) m/sl.	lichtbeige	130 m
302 41 04-000	HK 842 (RS 42) z/sl.	lichtbeige	130 m
302 40 05-000	HK 842 (RS 42) m/sl.	naturel (9006)	130 m
302 41 05-000	HK 842 (RS 42) z/sl.	naturel (9006)	130 m
302 40 06-000 *	HK 842 (RS 42) m/sl.	beige (1001)	130 m
302 41 06-000 *	HK 842 (RS 42) z/sl.	beige (1001)	130 m
302 40 07-000	HK 842 (RS 42) m/sl.	teak	130 m
302 41 07-000	HK 842 (RS 42) z/sl.	teak	130 m
302 40 08-000 *	HK 842 (RS 42) m/sl.	crème (1015)	130 m
302 41 08-000 *	HK 842 (RS 42) z/sl.	crème (1015)	130 m
302 40 13-000 *	HK 842 (RS 42) m/sl.	purperrood (3004)	130 m
302 41 13-000 *	HK 842 (RS 42) z/sl.	purperrood (3004)	130 m
302 40 15-000 *	HK 842 (RS 42) m/sl.	zwart	130 m
302 41 15-000 *	HK 842 (RS 42) z/sl.	zwart	130 m
302 40 16-000 *	HK 842 (RS 42) m/sl.	dennengroen (6009)	130 m
302 41 16-000 *	HK 842 (RS 42) z/sl.	dennengroen (6009)	130 m
302 40 18-000 *	HK 842 (RS 42) m/sl.	staalblauw (5011)	130 m
302 41 18-000 *	HK 842 (RS 42) z/sl.	staalblauw (5011)	130 m
302 40 19-000	HK 842 (RS 42) m/sl.	antracietgrijs (7016)	130 m
302 41 19-000	HK 842 (RS 42) z/sl.	antracietgrijs (7016)	130 m
302 40 71-000	HK 842 (RS 42) m/sl.	crèmewit (9001)	130 m
302 41 71-000	HK 842 (RS 42) z/sl.	crèmewit (9001)	130 m
302 40 25-000 *	HK 842 (RS 42) m/sl.	Alu (9007)	130 m
302 41 25-000 *	HK 842 (RS 42) z/sl.	Alu (9007)	130 m
302 40 33-000 *	HK 842 (RS 42) m/sl.	jamaicabruin (8014)	130 m
302 41 33-000 *	HK 842 (RS 42) z/sl.	jamaicabruin (8014)	130 m
724 20 48-000	Arretereerkapje HK842 (RS 42) / HR41 (RS 41)	kunststof	250 stuks



* Op bestelling leverbaar, levertijd i.o.

= Artikel wordt uitverkocht. Speciale bestelling eventueel mogelijk.

Voor alle RAL kleuren geldt, dat er binnen redelijke grenzen een geaccepteerd kleurverschil mag zijn t.o.v. het originele oerstaal van het RAL Instituut in Duitsland.

Heroal lamel HR 41 (RS 41)

Dekbreedte 41 mm
 Staafdikte 8,5 mm
 Gewicht ca. 3,7 kg/m²
 Verpakking 20 lengtes van 6,5 m
 Maximale oppervlakte 7 m²
 Maximale breedte 3500 mm
 Maximale hoogte 3500 mm
 Per meter hoogte ca. 25 lamellen

Pantserhoogte	8k60
1000	130 mm
1300	135 mm
1500	145 mm
1800	160 mm
2000	165 mm
2300	175 mm
2500	185 mm
2800	185 mm
3000	195 mm
3500	202 mm



Artikelnummer	Omschrijving	Uitvoering	Verp. eenh.
302 22 01-000	HR 41 (RS 41) m/sl.	verkeerswit (9016)	130 m
302 23 01-000	HR 41 (RS 41) z/sl.	verkeerswit (9016)	130 m
302 22 02-000 *	HR 41 (RS 41) m/sl.	grijs (7038)	130 m
302 23 02-000 *	HR 41 (RS 41) z/sl.	grijs (7038)	130 m
302 22 03-000	HR 41 (RS 41) m/sl.	bruin	130 m
302 23 03-000	HR 41 (RS 41) z/sl.	bruin	130 m
302 22 05-000 *	HR 41 (RS 41) m/sl.	naturel (9006)	130 m
302 23 05-000 *	HR 41 (RS 41) z/sl.	naturel (9006)	130 m
302 22 06-000 *	HR 41 (RS 41) m/sl.	beige (1001)	130 m
302 23 06-000 *	HR 41 (RS 41) z/sl.	beige (1001)	130 m
302 22 07-000 *	HR 41 (RS 41) m/sl.	teak	130 m
302 23 07-000 *	HR 41 (RS 41) z/sl.	teak	130 m
302 22 08-000 *	HR 41 (RS 41) m/sl.	crème (1015)	130 m
302 23 08-000 *	HR 41 (RS 41) z/sl.	crème (1015)	130 m
302 22 13-000 *	HR 41 (RS 41) m/sl.	purperrood (3004)	130 m
302 23 13-000 *	HR 41 (RS 41) z/sl.	purperrood (3004)	130 m
302 22 15-000 *	HR 41 (RS 41) m/sl.	zwart	130 m
302 23 15-000 *	HR 41 (RS 41) z/sl.	zwart	130 m
302 22 16-000 *	HR 41 (RS 41) m/sl.	dennengroen (6009)	130 m
302 23 16-000 *	HR 41 (RS 41) z/sl.	dennengroen (6009)	130 m
302 22 18-000 *	HR 41 (RS 41) m/sl.	staalblauw (5011)	130 m
302 23 18-000 *	HR 41 (RS 41) z/sl.	staalblauw (5011)	130 m
302 22 19-000 *	HR 41 (RS 41) m/sl.	antracietgrijs (7016)	130 m
302 23 19-000 *	HR 41 (RS 41) z/sl.	antracietgrijs (7016)	130 m
302 22 71-000 *	HR 41 (RS 41) m/sl.	crèmewit (9001)	130 m
302 23 71-000 *	HR 41 (RS 41) z/sl.	crèmewit (9001)	130 m
302 22 33-000 *	HR 41 (RS 41) m/sl.	jamaicabruin (8014)	130 m
302 23 33-000 *	HR 41 (RS 41) z/sl.	jamaicabruin (8014)	130 m

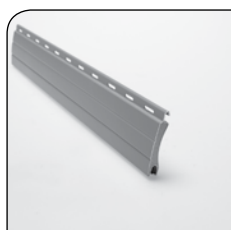

724 20 45-000	Arreterkapje HK842 (RS 42) / HR41 (RS 41)	kunststof	250 stuks
---------------	---	-----------	-----------

* Op bestelling leverbaar, levertijd i.o.
 # = Artikel wordt uitverkocht. Speciale bestelling eventueel mogelijk.
 Voor alle RAL kleuren geldt, dat er binnen redelijke grenzen een geaccepteerd kleurverschil mag zijn t.o.v. het originele oerstaal van het RAL Instituut in Duitsland.



Heroal lamel Mini E (RS 38)

Dekbreedte 38 mm
 Staafdikte 9 mm
 Gewicht ca. 4,5 kg/m²
 Verpakking 20 lengtes van 6,5 m
 Maximale oppervlakte 8,0 m²
 Maximale breedte 3700 mm
 Maximale hoogte 3800 mm
 Per meter hoogte ca. 27 lamellen

Pantserhoogte	8k60
1000	130 mm
1300	145 mm
1500	150 mm
1800	160 mm
2000	165 mm
2300	180 mm
2500	185 mm
3000	200 mm
3500	218 mm
3800	225 mm

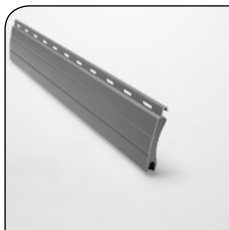

Artikelnummer	Omschrijving	Uitvoering	Verp. eenh.
302 20 01-000	Mini E (RS 38) m/sl.	verkeerswit (9016)	130 m
302 21 01-000	Mini E (RS 38) z/sl.	verkeerswit (9016)	130 m
302 20 02-000	Mini E (RS 38) m/sl.	grijs (7038)	130 m
302 21 02-000	Mini E (RS 38) z/sl.	grijs (7038)	130 m
302 20 03-000	Mini E (RS 38) m/sl.	bruin	130 m
302 21 03-000	Mini E (RS 38) z/sl.	bruin	130 m
302 20 04-000	Mini E (RS 38) m/sl.	lichtbeige	130 m
302 21 04-000	Mini E (RS 38) z/sl.	lichtbeige	130 m
302 20 05-000	Mini E (RS 38) m/sl.	naturel (9006)	130 m
302 21 05-000	Mini E (RS 38) z/sl.	naturel (9006)	130 m
302 20 06-000 *	Mini E (RS 38) m/sl.	beige (1001)	130 m
302 21 06-000 *	Mini E (RS 38) z/sl.	beige (1001)	130 m
302 20 07-000	Mini E (RS 38) m/sl.	teak	130 m
302 21 07-000	Mini E (RS 38) z/sl.	teak	130 m
302 20 08-000 *	Mini E (RS 38) m/sl.	crème (1015)	130 m
302 21 08-000 *	Mini E (RS 38) z/sl.	crème (1015)	130 m
302 20 13-000 *	Mini E (RS 38) m/sl.	purperrood (3004)	130 m
302 21 13-000 *	Mini E (RS 38) z/sl.	purperrood (3004)	130 m
302 20 16-000 *	Mini E (RS 38) m/sl.	dennengroen (6009)	130 m
302 21 16-000 *	Mini E (RS 38) z/sl.	dennengroen (6009)	130 m
302 20 18-000 *	Mini E (RS 38) m/sl.	staalblauw (5011)	130 m
302 21 18-000 *	Mini E (RS 38) z/sl.	staalblauw (5011)	130 m
302 20 19-000	Mini E (RS 38) m/sl.	antracietgrijs (7016)	130 m
302 21 19-000	Mini E (RS 38) z/sl.	antracietgrijs (7016)	130 m
302 20 71-000	Mini E (RS 38) m/sl.	crèmewit (9001)	130 m
302 21 71-000	Mini E (RS 38) z/sl.	crèmewit (9001)	130 m

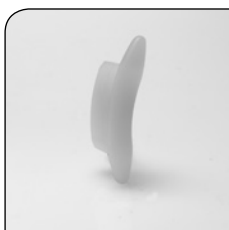

724 20 46-068	Arreteerkapje Mini E (RS 38) insteek	kunststof	500 stuks
724 20 54-000	Arreteerkapje Heroal Mini E / HL 837 (RS 37 SL) insteek	kunststof	250 stuks

* Op bestelling leverbaar, levertijd i.o.

= Artikel wordt uitverkocht. Speciale bestelling eventueel mogelijk.

Voor alle RAL kleuren geldt, dat er binnen redelijke grenzen een geaccepteerd kleurverschil mag zijn t.o.v. het originele oerstaal van het RAL Instituut in Duitsland.

Heroal lamel HL 837 (RS 37 SL)

Dekbreedte 37 mm
 Staafdikte 9 mm
 Gewicht ca. 5,9 kg/m²
 Verpakking 20 lengtes van 6,5 m of 4,1 m
 Maximale oppervlakte 9,0 m²
 Maximale breedte 4000 mm
 Maximale hoogte 4000 mm
 Per meter hoogte ca. 27 lamellen

Pantserhoogte	8k60
1000	130 mm
1300	145 mm
1500	150 mm
1800	160 mm
2000	165 mm
2300	180 mm
2500	185 mm
3000	200 mm
3500	218 mm
3800	225 mm



Artikelnummer	Omschrijving	Uitvoering	Verp. eenh.
302 30 01-000	HL 837 (RS 37 SL) m/sl. lengte 4,1 m	verkeerswit (9016)	82 m
302 31 01-000	HL 837 (RS 37 SL) z/sl. lengte 4,1 m	verkeerswit (9016)	82 m
302 30 02-000 *	HL 837 (RS 37 SL) m/sl. lengte 4,1 m	grijs (7038)	82 m
302 31 02-000 *	HL 837 (RS 37 SL) z/sl. lengte 4,1 m	grijs (7038)	82 m
302 30 03-000 *	HL 837 (RS 37 SL) m/sl. lengte 4,1 m	bruin	82 m
302 31 03-000 *	HL 837 (RS 37 SL) z/sl. lengte 4,1 m	bruin	82 m
302 30 04-000 *	HL 837 (RS 37 SL) m/sl. lengte 4,1 m	lichtbeige	82 m
302 31 04-000 *	HL 837 (RS 37 SL) z/sl. lengte 4,1 m	lichtbeige	82 m
302 30 05-000 *	HL 837 (RS 37 SL) m/sl. lengte 4,1 m	naturel (9006)	82 m
302 31 05-000 *	HL 837 (RS 37 SL) z/sl. lengte 4,1 m	naturel (9006)	82 m
302 30 08-000 *	HL 837 (RS 37 SL) m/sl. lengte 4,1 m	crème (1015)	82 m
302 31 08-000 *	HL 837 (RS 37 SL) z/sl. lengte 4,1 m	crème (1015)	82 m
302 30 19-000 *	HL 837 (RS 37 SL) m/sl. lengte 4,1 m	antracietgrijs (7016)	82 m
302 31 19-000 *	HL 837 (RS 37 SL) z/sl. lengte 4,1 m	antracietgrijs (7016)	82 m
302 30 71-000	HL 837 (RS 37 SL) m/sl. lengte 4,1 m	crèmewit (9001)	82 m
302 31 71-000	HL 837 (RS 37 SL) z/sl. lengte 4,1 m	crèmewit (9001)	82 m
302 37 01-000 *	HL 837 (RS 37 SL) m/sl. lengte 6,5 m	verkeerswit (9016)	130 m
302 38 01-000 *	HL 837 (RS 37 SL) z/sl. lengte 6,5 m	verkeerswit (9016)	130 m
302 37 02-000 *	HL 837 (RS 37 SL) m/sl. lengte 6,5 m	grijs (7038)	130 m
302 38 02-000 *	HL 837 (RS 37 SL) z/sl. lengte 6,5 m	grijs (7038)	130 m
302 37 03-000 *	HL 837 (RS 37 SL) m/sl. lengte 6,5 m	bruin (8014)	130 m
302 38 03-000 *	HL 837 (RS 37 SL) z/sl. lengte 6,5 m	bruin (8014)	130 m
302 37 04-000 *	HL 837 (RS 37 SL) m/sl. lengte 6,5 m	lichtbeige	130 m
302 38 04-000 *	HL 837 (RS 37 SL) z/sl. lengte 6,5 m	lichtbeige	130 m
302 37 05-000 *	HL 837 (RS 37 SL) m/sl. lengte 6,5 m	naturel (9006)	130 m
302 38 05-000 *	HL 837 (RS 37 SL) z/sl. lengte 6,5 m	naturel (9006)	130 m
302 37 08-000 *	HL 837 (RS 37 SL) m/sl. lengte 6,5 m	crème (1015)	130 m
302 38 08-000 *	HL 837 (RS 37 SL) z/sl. lengte 6,5 m	crème (1015)	130 m
302 37 19-000 *	HL 837 (RS 37 SL) m/sl. lengte 6,5 m	antracietgrijs (7016)	130 m
302 38 19-000 *	HL 837 (RS 37 SL) z/sl. lengte 6,5 m	antracietgrijs (7016)	130 m
302 37 71-000 *	HL 837 (RS 37 SL) m/sl. lengte 6,5 m	crèmewit (9001)	130 m
302 38 71-000 *	HL 837 (RS 37 SL) z/sl. lengte 6,5 m	crèmewit (9001)	130 m
724 20 54-000	Arreteerkapje Heroal Mini E / HL 837 (RS 37 SL) insteek	kunststof	250 stuks

* Op bestelling leverbaar, levertijd i.o.
 # = Artikel wordt uitverkocht. Speciale bestelling eventueel mogelijk.
 Voor alle RAL kleuren geldt, dat er binnen redelijke grenzen een geaccepteerd kleurverschil mag zijn t.o.v. het originele oerstaal van het RAL Instituut in Duitsland.



Heroal onderlijsten met rubber

3



Artikelnummer	Omschrijving	Uitvoering	Verp. eenh.
309 05 00-000 *	Onderlijst mini 60 x 7,5 mm RS38/RS42	onbewerkt	60 m
309 05 01-000	Onderlijst mini 60 x 7,5 mm RS38/RS42	verkeerswit (9016)	60 m
309 05 02-000	Onderlijst mini 60 x 7,5 mm RS38/RS42	grijs (7038)	60 m
309 05 03-000	Onderlijst mini 60 x 7,5 mm RS38/RS42	bruin	60 m
309 05 04-000	Onderlijst mini 60 x 7,5 mm RS38/RS42	lichtbeige	60 m
309 05 05-000	Onderlijst mini 60 x 7,5 mm RS38/RS42	naturel (9006)	60 m
309 05 08-000 *	Onderlijst mini 60 x 7,5 mm RS38/RS42	crème (1015)	60 m
309 05 13-000 *	Onderlijst mini 60 x 7,5 mm RS38/RS42	purperrood (3004)	60 m
309 05 15-000 *	Onderlijst mini 60 x 7,5 mm RS38/RS42	zwart	6 m
309 05 16-000 *	Onderlijst mini 60 x 7,5 mm RS38/RS42	dennengroen (6009)	60 m
309 05 18-000 *	Onderlijst mini 60 x 7,5 mm RS38/RS42	staalblauw (5011)	60 m
309 05 19-000	Onderlijst mini 60 x 7,5 mm RS38/RS42	antracietgrijs (7016)	60 m
309 05 71-000	Onderlijst mini 60 x 7,5 mm RS38/RS42	crémewit (9001)	60 m
309 05 29-000 *	Onderlijst mini 60 x 7,5 mm RS38/RS42 (# = str. lak)	antracietgrijs (7016) ^s	60 m
309 05 99-000 *	Onderlijst mini 60 x 7,5 mm RS38/RS42	alle RAL-kleuren	6 m
309 02 00-000 *	Onderlijst mini 60 x 7,5 mm HR41	onbewerkt	60 m
309 02 01-000	Onderlijst mini 60 x 7,5 mm HR41	verkeerswit (9016)	60 m
309 02 02-000 *	Onderlijst mini 60 x 7,5 mm HR41	grijs (7038)	60 m
309 02 03-000	Onderlijst mini 60 x 7,5 mm HR41	bruin	60 m
309 02 04-000 *	Onderlijst mini 60 x 7,5 mm HR41	lichtbeige	60 m
309 02 05-000 *	Onderlijst mini 60 x 7,5 mm HR41	naturel (9006)	60 m
309 02 08-000 *	Onderlijst mini 60 x 7,5 mm HR41	crème (1015)	60 m
309 02 13-000 *	Onderlijst mini 60 x 7,5 mm HR41	purperrood (3004)	60 m
309 02 16-000 *	Onderlijst mini 60 x 7,5 mm HR41	dennengroen (6009)	60 m
309 02 18-000 *	Onderlijst mini 60 x 7,5 mm HR41	staalblauw (5011)	60 m
309 02 19-000 *	Onderlijst mini 60 x 7,5 mm HR41	antracietgrijs (7016)	60 m
309 02 71-000 *	Onderlijst mini 60 x 7,5 mm HR41	crémewit (9001)	60 m
309 02 99-000 *	Onderlijst mini 60 x 7,5 mm HR41	alle RAL-kleuren	6 m

Onderdelen onderlijst

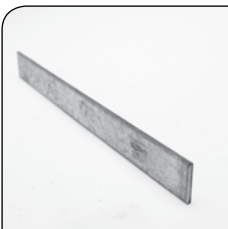

726 30 60-001	Verzwaringsstrip 28 x 3 mm (staal 2,5 m ³)	verzinkt	25 m
---------------	--	----------	------

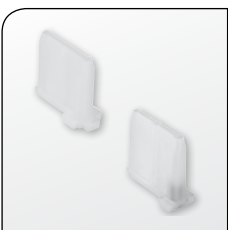

724 13 00-068	Aanslagstop onderlijst vast	kunststof	100 stuks
724 14 00-000	Aanslagstop onderlijst draaibaar	kunststof	100 stuks

* Op bestelling leverbaar, levertijd i.o.

= Artikel wordt uitverkocht. Speciale bestelling eventueel mogelijk.

Voor alle RAL kleuren geldt, dat er binnen redelijke grenzen een geaccepteerd kleurverschil mag zijn t.o.v. het originele oerstaal van het RAL Instituut in Duitsland.

Heroal kappen en zijkappen 125 schuin (FMR 45°)

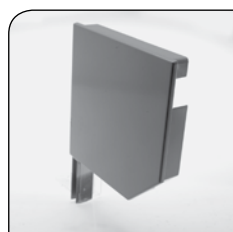
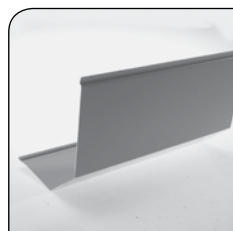
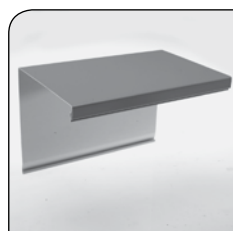

Artikelnummer	Omschrijving	Uitvoering	Verp. eenh.
316 12 01-000 *	Bovenkap 125 FMR 45°	verkeerswit (9016)	30 m
318 12 01-000 *	Onderkap 125 FMR 45°	verkeerswit (9016)	30 m
315 12 01-000 *	Zijkappen 125 BLK-45° (nieuw model)	verkeerswit (9016)	12 paar
316 12 02-000 *	Bovenkap 125 FMR-45°	grijs (7038)	30 m
318 12 02-000 *	Onderkap 125 FMR-45°	grijs (7038)	30 m
315 12 02-000 *	Zijkappen 125 BLK-45° (nieuw model)	grijs (7038)	12 paar
316 12 03-000 *	Bovenkap 125 FMR-45°	bruin	30 m
318 12 03-000 *	Onderkap 125 FMR-45°	bruin	30 m
315 12 03-000 *	Zijkappen 125 BLK-45° (nieuw model)	bruin	12 paar
316 12 04-000 *	Bovenkap 125 FMR-45°	lichtbeige	30 m
318 12 04-000 *	Onderkap 125 FMR-45°	lichtbeige	30 m
315 12 04-000 *	Zijkappen 125 BLK-45° (nieuw model)	lichtbeige	12 paar
316 12 05-000 *	Bovenkap 125 FMR-45°	naturel (9006)	30 m
318 12 05-000 *	Onderkap 125 FMR-45°	naturel (9006)	30 m
315 12 05-000 *	Zijkappen 125 BLK-45° (nieuw model)	naturel (9006)	12 paar
316 12 08-000 *	Bovenkap 125 FMR-45°	crème (1015)	30 m
318 12 08-000 *	Onderkap 125 FMR-45°	crème (1015)	30 m
315 12 08-000 *	Zijkappen 125 BLK-45° (nieuw model)	crème (1015)	12 paar
316 12 13-000 *	Bovenkap 125 FMR-45°	purperrood (3004)	30 m
318 12 13-000 *	Onderkap 125 FMR-45°	purperrood (3004)	30 m
315 12 13-000 *	Zijkappen 125 BLK-45° (nieuw model)	purperrood (3004)	12 paar
316 12 16-000 *	Bovenkap 125 FMR-45°	dennengroen (6009)	30 m
318 12 16-000 *	Onderkap 125 FMR-45°	dennengroen (6009)	30 m
315 12 16-000 *	Zijkappen 125 BLK-45° (nieuw model)	dennengroen (6009)	12 paar
316 12 71-000 *	Bovenkap 125 FMR 45°	crèmewit (9001)	30 m
318 12 71-000 *	Onderkap 125 FMR 45°	crèmewit (9001)	30 m
315 12 71-000 *	Zijkappen 125 BLK 45° (nieuw model)	crèmewit (9001)	12 paar
316 12 99-000 *	Bovenkap 125 FMR 45°	alle RAL-kleuren	6 m
318 12 99-000 *	Onderkap 125 FMR 45°	alle RAL-kleuren	6 m
315 12 99-000 *	Zijkappen 125 BLK 45° (nieuw model)	alle RAL-kleuren	1 paar

LET OP: Aftrekmaat kap bij nieuw model -6 mm Tevens nieuwe accessoires.

* Op bestelling leverbaar, levertijd i.o.

= Artikel wordt uitverkocht. Speciale bestelling eventueel mogelijk.

Voor alle RAL kleuren geldt, dat er binnen redelijke grenzen een geaccepteerd kleurverschil mag zijn t.o.v. het originele oerstaal van het RAL Instituut in Duitsland.



Heroal kappen en zijkappen 137 schuin (FMR-45°)

Artikelnummer	Omschrijving	Uitvoering	Verp. eenh.
316 13 01-000 *	Bovenkap 137 FMR 45°	verkeerswit (9016)	30 m
318 13 01-000 *	Onderkap 137 FMR 45°	verkeerswit (9016)	30 m
315 13 01-000 *	Zijkappen 137 BLK 45° (nieuw model)	verkeerswit (9016)	12 paar
316 13 02-000 *	Bovenkap 137 FMR 45°	grijs (7038)	30 m
318 13 02-000 *	Onderkap 137 FMR 45°	grijs (7038)	30 m
315 13 02-000 *	Zijkappen 137 BLK 45° (nieuw model)	grijs (7038)	12 paar
316 13 03-000 *	Bovenkap 137 FMR 45°	bruin	30 m
318 13 03-000 *	Onderkap 137 FMR 45°	bruin	30 m
315 13 03-000 *	Zijkappen 137 BLK 45° (nieuw model)	bruin	12 paar
316 13 04-000 *	Bovenkap 137 FMR 45°	lichtbeige	30 m
318 13 04-000 *	Onderkap 137 FMR 45°	lichtbeige	30 m
315 13 04-000 *	Zijkappen 137 BLK 45° (nieuw model)	lichtbeige	12 paar
316 13 05-000 *	Bovenkap 137 FMR 45°	naturel (9006)	30 m
318 13 05-000 *	Onderkap 137 FMR 45°	naturel (9006)	30 m
315 13 05-000 *	Zijkappen 137 BLK 45° (nieuw model)	naturel (9006)	12 paar
316 13 08-000 *	Bovenkap 137 FMR 45°	crème (1015)	30 m
318 13 08-000 *	Onderkap 137 FMR 45°	crème (1015)	30 m
315 13 08-000 *	Zijkappen 137 BLK 45° (nieuw model)	crème (1015)	12 paar
316 13 13-000 *	Bovenkap 137 FMR 45°	purperrood (3004)	30 m
318 13 13-000 *	Onderkap 137 FMR 45°	purperrood (3004)	30 m
315 13 13-000 *	Zijkappen 137 BLK 45° (nieuw model)	purperrood (3004)	12 paar
316 13 16-000 *	Bovenkap 137 FMR 45°	dennengroen (6009)	30 m
318 13 16-000 *	Onderkap 137 FMR 45°	dennengroen (6009)	30 m
315 13 16-000 *	Zijkappen 137 BLK 45° (nieuw model)	dennengroen (6009)	12 paar
316 13 71-000 *	Bovenkap 137 FMR 45°	crèmewit (9001)	30 m
318 13 71-000 *	Onderkap 137 FMR 45°	crèmewit (9001)	30 m
315 13 71-000 *	Zijkappen 137 BLK 45° (nieuw model)	crèmewit (9001)	12 paar
316 13 99-000 *	Bovenkap 137 FMR 45°	alle RAL-kleuren	6 m
318 13 99-000 *	Onderkap 137 FMR 45°	alle RAL-kleuren	6 m
315 13 99-000 *	Zijkappen 137 BLK 45° (nieuw model)	alle RAL-kleuren	1 paar

LET OP: Aftrekmaat kap bij nieuw model -6 mm Tevens nieuwe accessoires.

* Op bestelling leverbaar, levertijd i.o.

= Artikel wordt uitverkocht. Speciale bestelling eventueel mogelijk.

Voor alle RAL kleuren geldt, dat er binnen redelijke grenzen een geaccepteerd kleurverschil mag zijn t.o.v. het originele oerstaal van het RAL Instituut in Duitsland.

Heroal kappen en zijkappen 150 schuin (FMR 45°)

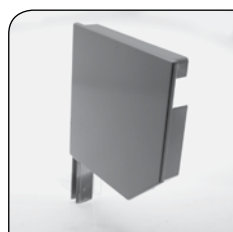
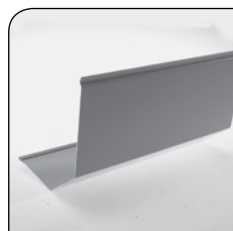
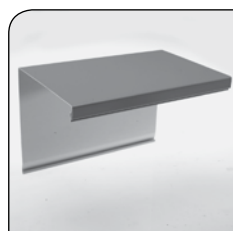

Artikelnummer	Omschrijving	Uitvoering	Verp. eenh.
316 15 01-000	Bovenkap 150 FMR 45°	verkeerswit (9016)	30 m
318 15 01-000	Onderkap 150 FMR 45°	verkeerswit (9016)	30 m
315 15 01-000	Zijkappen 150 BLK 45° (nieuw model)	verkeerswit (9016)	12 paar
316 15 02-000	Bovenkap 150 FMR 45°	grijs (7038)	30 m
318 15 02-000	Onderkap 150 FMR 45°	grijs (7038)	30 m
315 15 02-000	Zijkappen 150 BLK 45° (nieuw model)	grijs (7038)	12 paar
316 15 03-000	Bovenkap 150 FMR 45°	bruin	30 m
318 15 03-000	Onderkap 150 FMR 45°	bruin	30 m
315 15 03-000	Zijkappen 150 BLK 45° (nieuw model)	bruin	12 paar
316 15 04-000	Bovenkap 150 FMR 45°	lichtbeige	30 m
318 15 04-000	Onderkap 150 FMR 45°	lichtbeige	30 m
315 15 04-000	Zijkappen 150 BLK 45° (nieuw model)	lichtbeige	12 paar
316 15 05-000 *	Bovenkap 150 FMR 45°	naturel (9006)	30 m
318 15 05-000 *	Onderkap 150 FMR 45°	naturel (9006)	30 m
315 15 05-000 *	Zijkappen 150 BLK 45° (nieuw model)	naturel (9006)	12 paar
316 15 08-000 *	Bovenkap 150 FMR 45°	crème (1015)	30 m
318 15 08-000 *	Onderkap 150 FMR 45°	crème (1015)	30 m
315 15 08-000 *	Zijkappen 150 BLK 45° (nieuw model)	crème (1015)	12 paar
316 15 13-000 *	Bovenkap 150 FMR 45°	purperrood (3004)	30 m
318 15 13-000 *	Onderkap 150 FMR 45°	purperrood (3004)	30 m
315 15 13-000 *	Zijkappen 150 BLK 45° (nieuw model)	purperrood (3004)	12 paar
316 15 16-000 *	Bovenkap 150 FMR 45°	dennengroen (6009)	30 m
318 15 16-000 *	Onderkap 150 FMR 45°	dennengroen (6009)	30 m
315 15 16-000 *	Zijkappen 150 BLK 45° (nieuw model)	dennengroen (6009)	12 paar
316 15 18-000 *	Bovenkap 150 FMR 45°	staalblauw (5011)	30 m
318 15 18-000 *	Onderkap 150 FMR 45°	staalblauw (5011)	30 m
315 15 18-000 *	Zijkappen 150 BLK 45° (nieuw model)	staalblauw (5011)	12 paar
316 15 19-000	Bovenkap 150 FMR 45°	antracietgrijs (7016)	30 m
318 15 19-000	Onderkap 150 FMR 45°	antracietgrijs (7016)	30 m
315 15 19-000	Zijkappen 150 BLK 45° (nieuw model)	antracietgrijs (7016)	12 paar

LET OP: Aftrekmaat kap bij nieuw model -6 mm Tevens nieuwe accessoires.

* Op bestelling leverbaar, levertijd i.o.

= Artikel wordt uitverkocht. Speciale bestelling eventueel mogelijk.

Voor alle RAL kleuren geldt, dat er binnen redelijke grenzen een geaccepteerd kleurverschil mag zijn t.o.v. het originele oerstaal van het RAL Instituut in Duitsland.



Heroal kappen en zijkappen 150 schuin (FMR 45°)

Artikelnummer	Omschrijving	Uitvoering	Verp. eenh.
316 15 71-000	Bovenkap 150 FMR 45°	crèmewit (9001)	30 m
318 15 71-000	Onderkap 150 FMR 45°	crèmewit (9001)	30 m
315 15 71-000	Zijkappen 150 BLK 45° (nieuw model)	crèmewit (9001)	12 paar
316 15 99-000 *	Bovenkap 150 FMR 45°	alle RAL-kleuren	6 m
318 15 99-000 *	Onderkap 150 FMR 45°	alle RAL-kleuren	6 m
315 15 99-000 *	Zijkappen 150 BLK 45° (nieuw model)	alle RAL-kleuren	1 paar

* Op bestelling leverbaar, levertijd i.o.

= Artikel wordt uitverkocht. Speciale bestelling eventueel mogelijk.

Voor alle RAL kleuren geldt, dat er binnen redelijke grenzen een geaccepteerd kleurverschil mag zijn t.o.v. het originele oerstaal van het RAL Instituut in Duitsland.

Heroal kappen en zijkappen 165 schuin (FMR 45°)

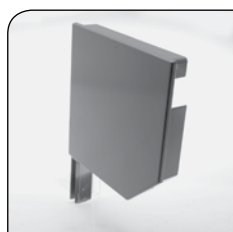
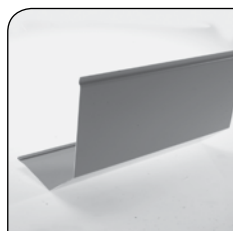
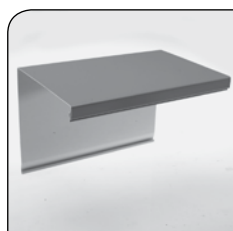

Artikelnummer	Omschrijving	Uitvoering	Verp. eenh.
316 16 01-000	Bovenkap 165 FMR 45°	verkeerswit (9016)	30 m
318 16 01-000	Onderkap 165 FMR 45°	verkeerswit (9016)	30 m
315 16 01-000	Zijkappen 165 BLK 45°-5E (nieuw model)	verkeerswit (9016)	12 paar
316 16 02-000	Bovenkap 165 FMR 45°	grijs (7038)	30 m
318 16 02-000	Onderkap 165 FMR 45°	grijs (7038)	30 m
315 16 02-000	Zijkappen 165 BLK 45° (nieuw model)	grijs (7038)	12 paar
316 16 03-000	Bovenkap 165 FMR 45°	bruin	30 m
318 16 03-000	Onderkap 165 FMR 45°	bruin	30 m
315 16 03-000	Zijkappen 165 BLK 45° (nieuw model)	bruin	12 paar
316 16 04-000	Bovenkap 165 FMR 45°	lichtbeige	30 m
318 16 04-000	Onderkap 165 FMR 45°	lichtbeige	30 m
315 16 04-000	Zijkappen 165 BLK 45° (nieuw model)	lichtbeige	12 paar
316 16 05-000	Bovenkap 165 FMR 45°	naturel (9006)	30 m
318 16 05-000	Onderkap 165 FMR 45°	naturel (9006)	30 m
315 16 05-000	Zijkappen 165 BLK 45° (nieuw model)	naturel (9006)	12 paar
316 16 08-000 *	Bovenkap 165 FMR 45°	crème (1015)	30 m
318 16 08-000 *	Onderkap 165 FMR 45°	crème (1015)	30 m
315 16 08-000 *	Zijkappen 165 BLK 45° (nieuw model)	crème (1015)	12 paar
316 16 13-000 *	Bovenkap 165 FMR 45°	purperrood (3004)	30 m
318 16 13-000 *	Onderkap 165 FMR 45°	purperrood (3004)	30 m
315 16 13-000 *	Zijkappen 165 BLK 45° (nieuw model)	purperrood (3004)	12 paar
316 16 15-000 *	Bovenkap 165 FMR 45°	zwart (gelakt)	6 m
318 16 15-000 *	Onderkap 165 FMR 45°	zwart (gelakt)	6 m
315 16 15-000 *	Zijkappen 165 BLK 45° (nieuw model)	zwart	per paar
316 16 16-000 *	Bovenkap 165 FMR 45°	dennengroen (6009)	30 m
318 16 16-000 *	Onderkap 165 FMR 45°	dennengroen (6009)	30 m
315 16 16-000 *	Zijkappen 165 BLK 45° (nieuw model)	dennengroen (6009)	12 paar
316 16 18-000 *	Bovenkap 165 FMR 45°	staalblauw (5011)	30 m
318 16 18-000 *	Onderkap 165 FMR 45°	staalblauw (5011)	30 m
315 16 18-000 *	Zijkappen 165 BLK 45° (nieuw model)	staalblauw (5011)	12 paar

LET OP: Aftrekmaat kap bij nieuw model -6 mm Tevens nieuwe accessoires.

* Op bestelling leverbaar, levertijd i.o.

= Artikel wordt uitverkocht. Speciale bestelling eventueel mogelijk.

Voor alle RAL kleuren geldt, dat er binnen redelijke grenzen een geaccepteerd kleurverschil mag zijn t.o.v. het originele oerstaal van het RAL Instituut in Duitsland.



Heroal kappen en zijkappen 165 schuin (FMR 45°)

Artikelnummer	Omschrijving	Uitvoering	Verp. eenh.
316 16 19-000	Bovenkap 165 FMR 45°	antracietgrijs (7016)	30 m
318 16 19-000	Onderkap 165 FMR 45°	antracietgrijs (7016)	30 m
315 16 19-000	Zijkappen 165 BLK 45° (nieuw model)	antracietgrijs (7016)	12 paar
316 16 71-000	Bovenkap 165 FMR 45°	crèmewit (9001)	30 m
318 16 71-000	Onderkap 165 FMR 45°	crèmewit (9001)	30 m
315 16 71-000	Zijkappen 165 BLK 45° (nieuw model)	crèmewit (9001)	12 paar
316 16 29-000 *	Bovenkap 165 FMR 45° (° = str. lak)	antracietgrijs (7016) ^s	30 m
318 16 29-000 *	Onderkap 165 FMR 45° (° = str. lak)	antracietgrijs (7016) ^s	30 m
315 16 29-000 *	Zijkappen 165 BLK 45° (nieuw model) (° = str. lak)	antracietgrijs (7016) ^s	12 paar
316 16 99-000 *	Bovenkap 165 FMR 45°	alle RAL-kleuren	6 m
318 16 99-000 *	Onderkap 165 FMR 45°	alle RAL-kleuren	6 m
315 16 99-000 *	Zijkappen 165 BLK 45° (nieuw model)	alle RAL-kleuren	1 paar

* Op bestelling leverbaar, levertijd i.o.

= Artikel wordt uitverkocht. Speciale bestelling eventueel mogelijk.

Voor alle RAL kleuren geldt, dat er binnen redelijke grenzen een geaccepteerd kleurverschil mag zijn t.o.v. het originele oerstaal van het RAL Instituut in Duitsland.

Heroal kappen en zijkappen 180 schuin (FMR 45°)

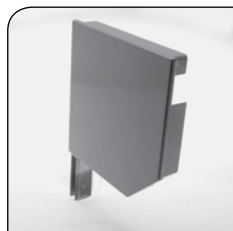
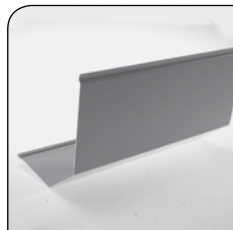
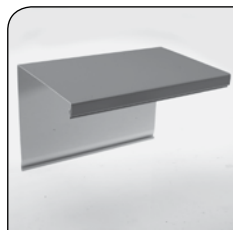

Artikelnummer	Omschrijving	Uitvoering	Verp. eenh.
316 18 01-000	Bovenkap 180 FMR 45°	verkeerswit (9016)	30 m
318 18 01-000	Onderkap 180 FMR 45°	verkeerswit (9016)	30 m
315 18 01-000	Zijkappen 180 BLK 45° (nieuw model)	verkeerswit (9016)	12 paar
316 18 02-000	Bovenkap 180 FMR 45°	grijs (7038)	30 m
318 18 02-000	Onderkap 180 FMR 45°	grijs (7038)	30 m
315 18 02-000	Zijkappen 180 BLK 45° (nieuw model)	grijs (7038)	12 paar
316 18 03-000	Bovenkap 180 FMR 45°	bruin	30 m
318 18 03-000	Onderkap 180 FMR 45°	bruin	30 m
315 18 03-000	Zijkappen 180 BLK 45° (nieuw model)	bruin	12 paar
316 18 04-000	Bovenkap 180 FMR 45°	lichtbeige	30 m
318 18 04-000	Onderkap 180 FMR 45°	lichtbeige	30 m
315 18 04-000	Zijkappen 180 BLK 45° (nieuw model)	lichtbeige	12 paar
316 18 05-000	Bovenkap 180 FMR 45°	naturel (9006)	30 m
318 18 05-000	Onderkap 180 FMR 45°	naturel (9006)	30 m
315 18 05-000	Zijkappen 180 BLK 45° (nieuw model)	naturel (9006)	12 paar
316 18 08-000 *	Bovenkap 180 FMR 45°	crème (1015)	30 m
318 18 08-000 *	Onderkap 180 FMR 45°	crème (1015)	30 m
315 18 08-000 *	Zijkappen 180 BLK 45° (nieuw model)	crème (1015)	12 paar
316 18 13-000 *	Bovenkap 180 FMR 45°	purperrood (3004)	30 m
318 18 13-000 *	Onderkap 180 FMR 45°	purperrood (3004)	30 m
315 18 13-000 *	Zijkappen 180 BLK 45° (nieuw model)	purperrood (3004)	12 paar
316 18 15-000 *	Bovenkap 180 FMR 45°	zwart (gelakt)	6 m
318 18 15-000 *	Onderkap 180 FMR 45°	zwart (gelakt)	6 m
315 18 15-000 *	Zijkappen 180 BLK 45° (nieuw model)	zwart	per paar
316 18 16-000 *	Bovenkap 180 FMR 45°	dennengroen (6009)	30 m
318 18 16-000 *	Onderkap 180 FMR 45°	dennengroen (6009)	30 m
315 18 16-000 *	Zijkappen 180 BLK 45° (nieuw model)	dennengroen (6009)	12 paar
316 18 18-000 *	Bovenkap 180 FMR 45°	staalblauw (5011)	30 m
318 18 18-000 *	Onderkap 180 FMR 45°	staalblauw (5011)	30 m
315 18 18-000 *	Zijkappen 180 BLK 45° (nieuw model)	staalblauw (5011)	12 paar

LET OP: Aftrekmaat kap bij nieuw model -6 mm Tevens nieuwe accessoires.

* Op bestelling leverbaar, levertijd i.o.
 # = Artikel wordt uitverkocht. Speciale bestelling eventueel mogelijk.
 Voor alle RAL kleuren geldt, dat er binnen redelijke grenzen een geaccepteerd kleurverschil mag zijn t.o.v. het originele oerstaal van het RAL Instituut in Duitsland.



Heroal kappen en zijkappen 180 schuin (FMR 45°)

Artikelnummer	Omschrijving	Uitvoering	Verp. eenh.
316 18 19-000	Bovenkap 180 FMR 45°	antracietgrijs (7016)	30 m
318 18 19-000	Onderkap 180 FMR 45°	antracietgrijs (7016)	30 m
315 18 19-000	Zijkappen 180 BLK 45° (nieuw model)	antracietgrijs (7016)	12 paar
316 18 71-000	Bovenkap 180 FMR 45°	crèmewit (9001)	30 m
318 18 71-000	Onderkap 180 FMR 45°	crèmewit (9001)	30 m
315 18 71-000	Zijkappen 180 BLK 45° (nieuw model)	crèmewit (9001)	12 paar
316 18 29-000 *	Bovenkap 180 FMR 45° (° = str. lak)	antracietgrijs (7016) ^s	30 m
318 18 29-000 *	Onderkap 180 FMR 45° (° = str. lak)	antracietgrijs (7016) ^s	30 m
315 18 29-000 *	Zijkappen 180 BLK 45° (nieuw model) (° = str. lak)	antracietgrijs (7016) ^s	12 paar
316 18 99-000 *	Bovenkap 180 FMR 45°	alle RAL-kleuren	6 m
318 18 99-000 *	Onderkap 180 FMR 45°	alle RAL-kleuren	6 m
315 18 99-000 *	Zijkappen 180 BLK 45° (nieuw model)	alle RAL-kleuren	1 paar

* Op bestelling leverbaar, levertijd i.o.

= Artikel wordt uitverkocht. Speciale bestelling eventueel mogelijk.

Voor alle RAL kleuren geldt, dat er binnen redelijke grenzen een geaccepteerd kleurverschil mag zijn t.o.v. het originele oerstaal van het RAL Instituut in Duitsland.

Heroal kappen en zijkappen 205 schuin (FMR 45°)

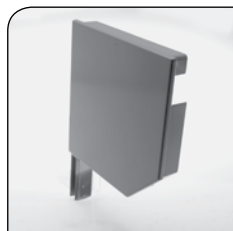
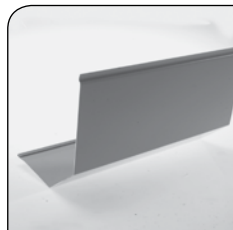
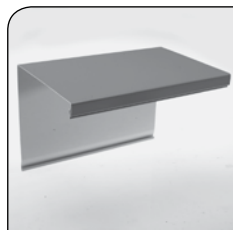

Artikelnummer	Omschrijving	Uitvoering	Verp. eenh.
316 20 01-000	Bovenkap 205 FMR 45°	verkeerswit (9016)	30 m
318 20 01-000	Onderkap 205 FMR 45°	verkeerswit (9016)	30 m
315 20 01-000	Zijkappen 205 BLK 45° (nieuw model)	verkeerswit (9016)	12 paar
316 20 02-000	Bovenkap 205 FMR 45°	grijs (7038)	30 m
318 20 02-000	Onderkap 205 FMR 45°	grijs (7038)	30 m
315 20 02-000	Zijkappen 205 BLK 45° (nieuw model)	grijs (7038)	12 paar
316 20 03-000	Bovenkap 205 FMR 45°	bruin	30 m
318 20 03-000	Onderkap 205 FMR 45°	bruin	30 m
315 20 03-000	Zijkappen 205 BLK 45° (nieuw model)	bruin	12 paar
316 20 04-000	Bovenkap 205 FMR 45°	lichtbeige	30 m
318 20 04-000	Onderkap 205 FMR 45°	lichtbeige	30 m
315 20 04-000	Zijkappen 205 BLK 45° (nieuw model)	lichtbeige	12 paar
316 20 05-000	Bovenkap 205 FMR 45°	naturel (9006)	30 m
318 20 05-000	Onderkap 205 FMR 45°	naturel (9006)	30 m
315 20 05-000	Zijkappen 205 BLK 45° (nieuw model)	naturel (9006)	12 paar
316 20 08-000 *	Bovenkap 205 FMR 45°	crème (1015)	30 m
318 20 08-000 *	Onderkap 205 FMR 45°	crème (1015)	30 m
315 20 08-000 *	Zijkappen 205 BLK 45° (nieuw model)	crème (1015)	12 paar
316 20 13-000 *	Bovenkap 205 FMR 45°	purperrood (3004)	30 m
318 20 13-000 *	Onderkap 205 FMR 45°	purperrood (3004)	30 m
315 20 13-000 *	Zijkappen 205 BLK 45° (nieuw model)	purperrood (3004)	12 paar
316 20 15-000 *	Bovenkap 205 FMR 45°	zwart (gelakt)	6 m
318 20 15-000 *	Onderkap 205 FMR 45°	zwart (gelakt)	6 m
315 20 15-000 *	Zijkappen 205 BLK 45° (nieuw model)	zwart	per paar
316 20 16-000 *	Bovenkap 205 FMR 45°	dennengroen (6009)	30 m
318 20 16-000 *	Onderkap 205 FMR 45°	dennengroen (6009)	30 m
315 20 16-000 *	Zijkappen 205 BLK 45° (nieuw model)	dennengroen (6009)	12 paar
316 20 18-000 *	Bovenkap 205 FMR 45°	staalblauw (5011)	30 m
318 20 18-000 *	Onderkap 205 FMR 45°	staalblauw (5011)	30 m
315 20 18-000 *	Zijkappen 205 BLK 45° (nieuw model)	staalblauw (5011)	12 paar

LET OP: Aftrekmaat kap bij nieuw model -6 mm Tevens nieuwe accessoires.

* Op bestelling leverbaar, levertijd i.o.

= Artikel wordt uitverkocht. Speciale bestelling eventueel mogelijk.

Voor alle RAL kleuren geldt, dat er binnen redelijke grenzen een geaccepteerd kleurverschil mag zijn t.o.v. het originele oerstaal van het RAL Instituut in Duitsland.



Heroal kappen en zijkappen 205 schuin (FMR 45°)

Artikelnummer	Omschrijving	Uitvoering	Verp. eenh.
316 20 19-000	Bovenkap 205 FMR 45°	antracietgrijs (7016)	30 m
318 20 19-000	Onderkap 205 FMR 45°	antracietgrijs (7016)	30 m
315 20 19-000	Zijkappen 205 BLK 45° (nieuw model)	antracietgrijs (7016)	12 paar
316 20 71-000	Bovenkap 205 FMR 45°	crèmewit (9001)	30 m
318 20 71-000	Onderkap 205 FMR 45°	crèmewit (9001)	30 m
315 20 71-000	Zijkappen 205 BLK 45° (nieuw model)	crèmewit (9001)	12 paar
316 20 29-000 *	Bovenkap 205 FMR 45° (° = str. lak)	antracietgrijs (7016) ^s	30 m
318 20 29-000 *	Onderkap 205 FMR 45° (° = str. lak)	antracietgrijs (7016) ^s	30 m
315 20 29-000 *	Zijkappen 205 BLK 45° (nieuw model) (° = str. lak)	antracietgrijs (7016) ^s	12 paar
316 20 99-000 *	Bovenkap 205 FMR 45°	alle RAL-kleuren	6 m
318 20 99-000 *	Onderkap 205 FMR 45°	alle RAL-kleuren	6 m
315 20 99-000 *	Zijkappen 205 BLK 45° (nieuw model)	alle RAL-kleuren	1 paar

* Op bestelling leverbaar, levertijd i.o.

= Artikel wordt uitverkocht. Speciale bestelling eventueel mogelijk.

Voor alle RAL kleuren geldt, dat er binnen redelijke grenzen een geaccepteerd kleurverschil mag zijn t.o.v. het originele oerstaal van het RAL Instituut in Duitsland.

Heroal kappen en zijkappen 230 schuin (FMR 45°)

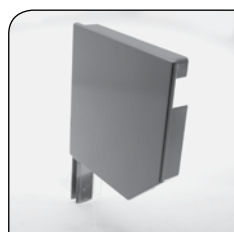
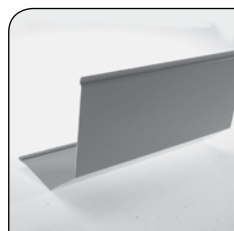
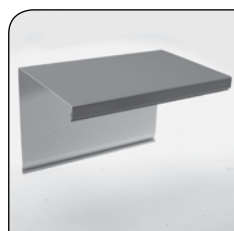

Artikelnummer	Omschrijving	Uitvoering	Verp. eenh.
316 23 01-000 *	Bovenkap 230 FMR 45°	verkeerswit (9016)	30 m
318 23 01-000 *	Onderkap 230 FMR 45°	verkeerswit (9016)	30 m
315 23 01-000 *	Zijkappen 230 BLK 45° (nieuw model)	verkeerswit (9016)	12 paar
316 23 02-000 *	Bovenkap 230 FMR 45°	grijs (7038)	30 m
318 23 02-000 *	Onderkap 230 FMR 45°	grijs (7038)	30 m
315 23 02-000 *	Zijkappen 230 BLK 45° (nieuw model)	grijs (7038)	12 paar
316 23 03-000 *	Bovenkap 230 FMR 45°	bruin	30 m
318 23 03-000 *	Onderkap 230 FMR 45°	bruin	30 m
315 23 03-000 *	Zijkappen 230 BLK 45° (nieuw model)	bruin	12 paar
316 23 04-000 *	Bovenkap 230 FMR 45°	lichtbeige	30 m
318 23 04-000 *	Onderkap 230 FMR 45°	lichtbeige	30 m
315 23 04-000 *	Zijkappen 230 BLK 45° (nieuw model)	lichtbeige	12 paar
316 23 05-000 *	Bovenkap 230 FMR 45°	naturel (9006)	30 m
318 23 05-000 *	Onderkap 230 FMR 45°	naturel (9006)	30 m
315 23 05-000 *	Zijkappen 230 BLK 45° (nieuw model)	naturel (9006)	12 paar
316 23 16-000 *	Bovenkap 230 FMR 45°	dennengroen (6009)	30 m
318 23 16-000 *	Onderkap 230 FMR 45°	dennengroen (6009)	30 m
315 23 16-000 *	Zijkappen 230 BLK 45° (nieuw model)	dennengroen (6009)	12 paar
316 23 19-000 *	Bovenkap 230 FMR 45°	antracietgrijs (7016)	30 m
318 23 19-000 *	Onderkap 230 FMR 45°	antracietgrijs (7016)	30 m
315 23 19-000 *	Zijkappen 230 BLK 45° (nieuw model)	antracietgrijs (7016)	12 paar
316 23 71-000 *	Bovenkap 230 FMR 45°	crèmewit (9001)	30 m
318 23 71-000 *	Onderkap 230 FMR 45°	crèmewit (9001)	30 m
315 23 71-000 *	Zijkappen 230 BLK 45° (nieuw model)	crèmewit (9001)	12 paar
316 23 99-000 *	Bovenkap 230 FMR 45°	alle RAL-kleuren	6 m
318 23 99-000 *	Onderkap 230 FMR 45°	alle RAL-kleuren	6 m
315 23 99-000 *	Zijkappen 230 BLK 45° (nieuw model)	alle RAL-kleuren	1 paar

LET OP: Aftrekmaat kap bij nieuw model -6 mm Tevens nieuwe accessoires.

* Op bestelling leverbaar, levertijd i.o.

= Artikel wordt uitverkocht. Speciale bestelling eventueel mogelijk.

Voor alle RAL kleuren geldt, dat er binnen redelijke grenzen een geaccepteerd kleurverschil mag zijn t.o.v. het originele oerstaal van het RAL Instituut in Duitsland.



Heroal afdekplaten Universeel (nieuw model)

3



Artikelnummer	Omschrijving	Uitvoering	Verp. eenh.
322 12 55-000 *	Afdekplaat 125 gat 55 mm universeel nieuw model	verzinkt	100 stuks
322 12 72-000 *	Afdekplaat 125 gat 72 mm universeel nieuw model	verzinkt	100 stuks
322 13 55-000 *	Afdekplaat 137 gat 55 mm universeel nieuw model	verzinkt	100 stuks
322 13 72-000 *	Afdekplaat 137 gat 72 mm universeel nieuw model	verzinkt	100 stuks
322 15 55-000 *	Afdekplaat 150 gat 55 mm universeel nieuw model	verzinkt	100 stuks
322 15 72-000 *	Afdekplaat 150 gat 72 mm universeel nieuw model	verzinkt	100 stuks
322 16 55-000	Afdekplaat 165 gat 55 mm universeel nieuw model	verzinkt	100 stuks
322 16 72-000	Afdekplaat 165 gat 72 mm universeel nieuw model	verzinkt	100 stuks
322 18 55-000	Afdekplaat 180 gat 55 mm universeel nieuw model	verzinkt	100 stuks
322 18 72-000	Afdekplaat 180 gat 72 mm universeel nieuw model	verzinkt	100 stuks
322 20 55-000	Afdekplaat 205 gat 55 mm universeel nieuw model	verzinkt	100 stuks
322 20 72-000	Afdekplaat 205 gat 72 mm universeel nieuw model	verzinkt	100 stuks

* Op bestelling leverbaar, levertijd i.o.

= Artikel wordt uitverkocht. Speciale bestelling eventueel mogelijk.

Voor alle RAL kleuren geldt, dat er binnen redelijke grenzen een geaccepteerd kleurverschil mag zijn t.o.v. het originele oerstaal van het RAL Instituut in Duitsland.

Heroal kappen en zijkappen 165 rond (FMR HC)

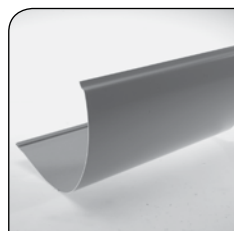

Artikelnummer	Omschrijving	Uitvoering	Verp. eenh.
346 16 01-000	Bovenkap 165 rond	verkeerswit (9016)	6 m
348 16 01-000	Onderkap 165 rond	verkeerswit (9016)	6 m
345 16 01-000	Zijkappen 165 rond (nieuw model)	verkeerswit (9016)	1 paar
346 16 02-000 *	Bovenkap 165 rond	grijs (7038)	6 m
348 16 02-000 *	Onderkap 165 rond	grijs (7038)	6 m
345 16 02-000 *	Zijkappen 165 rond (nieuw model)	grijs (7038)	1 paar
346 16 03-000 *	Bovenkap 165 rond	bruin	6 m
348 16 03-000 *	Onderkap 165 rond	bruin	6 m
345 16 03-000 *	Zijkappen 165 rond (nieuw model)	bruin	1 paar
346 16 04-000 *	Bovenkap 165 rond	lichtbeige	6 m
348 16 04-000 *	Onderkap 165 rond	lichtbeige	6 m
345 16 04-000 *	Zijkappen 165 rond (nieuw model)	lichtbeige	1 paar
346 16 05-000 *	Bovenkap 165 rond	naturel (9006)	6 m
348 16 05-000 *	Onderkap 165 rond	naturel (9006)	6 m
345 16 05-000 *	Zijkappen 165 rond (nieuw model)	naturel (9006)	1 paar
346 16 16-000 *	Bovenkap 165 rond	dennengroen (6009)	6 m
348 16 16-000 *	Onderkap 165 rond	dennengroen (6009)	6 m
345 16 16-000 *	Zijkappen 165 rond (nieuw model)	dennengroen (6009)	1 paar
346 16 19-000	Bovenkap 165 rond	antracietgrijs (7016)	6 m
348 16 19-000	Onderkap 165 rond	antracietgrijs (7016)	6 m
345 16 19-000	Zijkappen 165 rond (nieuw model)	antracietgrijs (7016)	1 paar
346 16 71-000	Bovenkap 165 rond	crèmewit (9001)	6 m
348 16 71-000	Onderkap 165 rond	crèmewit (9001)	6 m
345 16 71-000	Zijkappen 165 rond (nieuw model)	crèmewit (9001)	1 paar

LET OP: Oude zijkappen niet meer leverbaar. Zaagmaten boven- en onderkap -6 mm

* Op bestelling leverbaar, levertijd i.o.

= Artikel wordt uitverkocht. Speciale bestelling eventueel mogelijk.

Voor alle RAL kleuren geldt, dat er binnen redelijke grenzen een geaccepteerd kleurverschil mag zijn t.o.v. het originele oerstaal van het RAL Instituut in Duitsland.



Heroal kappen en zijkappen 180 rond (FMR HC)

3

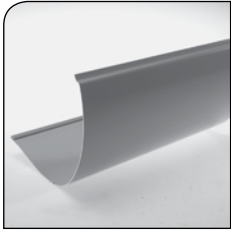
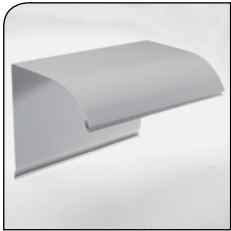

Artikelnummer	Omschrijving	Uitvoering	Verp. eenh.
346 18 01-000	Bovenkap 180 rond	verkeerswit (9016)	6 m
348 18 01-000	Onderkap 180 rond	verkeerswit (9016)	6 m
345 18 01-000	Zijkappen 180 rond (nieuw model)	verkeerswit (9016)	1 paar
346 18 02-000 *	Bovenkap 180 rond	grijs (7038)	6 m
348 18 02-000 *	Onderkap 180 rond	grijs (7038)	6 m
345 18 02-000 *	Zijkappen 180 rond (nieuw model)	grijs (7038)	1 paar
346 18 03-000 *	Bovenkap 180 rond	bruin	6 m
348 18 03-000 *	Onderkap 180 rond	bruin	6 m
345 18 03-000 *	Zijkappen 180 rond (nieuw model)	bruin	1 paar
346 18 04-000 *	Bovenkap 180 rond	lichtbeige	6 m
348 18 04-000 *	Onderkap 180 rond	lichtbeige	6 m
345 18 04-000 *	Zijkappen 180 rond (nieuw model)	lichtbeige	1 paar
346 18 05-000 *	Bovenkap 180 rond	naturel (9006)	6 m
348 18 05-000 *	Onderkap 180 rond	naturel (9006)	6 m
345 18 05-000 *	Zijkappen 180 rond (nieuw model)	naturel (9006)	1 paar
346 18 16-000 *	Bovenkap 180 rond	dennengroen (6009)	6 m
348 18 16-000 *	Onderkap 180 rond	dennengroen (6009)	6 m
345 18 16-000 *	Zijkappen 180 rond (nieuw model)	dennengroen (6009)	1 paar
346 18 19-000	Bovenkap 180 rond	antracietgrijs (7016)	6 m
348 18 19-000	Onderkap 180 rond	antracietgrijs (7016)	6 m
345 18 19-000	Zijkappen 180 rond (nieuw model)	antracietgrijs (7016)	1 paar
346 18 71-000	Bovenkap 180 rond	crèmewit (9001)	6 m
348 18 71-000	Onderkap 180 rond	crèmewit (9001)	6 m
345 18 71-000	Zijkappen 180 rond (nieuw model)	crèmewit (9001)	1 paar

LET OP: Oude zijkappen niet meer leverbaar. Zaagmaten boven- en onderkap -6 mm

* Op bestelling leverbaar, levertijd i.o.

= Artikel wordt uitverkocht. Speciale bestelling eventueel mogelijk.

Voor alle RAL kleuren geldt, dat er binnen redelijke grenzen een geaccepteerd kleurverschil mag zijn t.o.v. het originele oerstaal van het RAL Instituut in Duitsland.

Heroal kappen en zijkappen 205 rond (FMR HC)

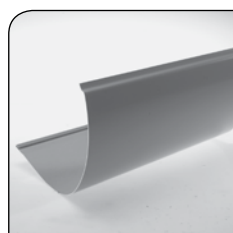
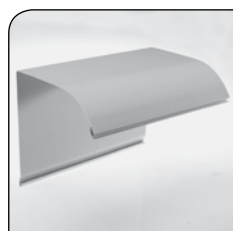

Artikelnummer	Omschrijving	Uitvoering	Verp. eenh.
346 20 01-000	Bovenkap 205 rond	verkeerswit (9016)	6 m
348 20 01-000	Onderkap 205 rond	verkeerswit (9016)	6 m
345 20 01-000	Zijkappen 205 rond (nieuw model)	verkeerswit (9016)	1 paar
342 20 02-000 *	Bovenkap 205 rond	grijs (7038)	6 m
348 20 02-000 *	Onderkap 205 rond	grijs (7038)	6 m
345 20 02-000 *	Zijkappen 205 rond (nieuw model)	grijs (7038)	1 paar
346 20 03-000 *	Bovenkap 205 rond	bruin	6 m
348 20 03-000 *	Onderkap 205 rond	bruin	6 m
345 20 03-000 *	Zijkappen 205 rond (nieuw model)	bruin	1 paar
346 20 04-000 *	Bovenkap 205 rond	lichtbeige	6 m
348 20 04-000 *	Onderkap 205 rond	lichtbeige	6 m
345 20 04-000 *	Zijkappen 205 rond (nieuw model)	lichtbeige	1 paar
346 20 05-000 *	Bovenkap 205 rond	naturel (9006)	6 m
348 20 05-000 *	Onderkap 205 rond	naturel (9006)	6 m
345 20 05-000 *	Zijkappen 205 rond (nieuw model)	naturel (9006)	1 paar
346 20 16-000 *	Bovenkap 205 rond	dennengroen (6009)	6 m
348 20 16-000 *	Onderkap 205 rond	dennengroen (6009)	6 m
345 20 16-000 *	Zijkappen 205 rond (nieuw model)	dennengroen (6009)	1 paar
346 20 19-000	Bovenkap 205 rond	antracietgrijs (7016)	6 m
348 20 19-000	Onderkap 205 rond	antracietgrijs (7016)	6 m
345 20 19-000	Zijkappen 205 rond (nieuw model)	antracietgrijs (7016)	1 paar
346 20 71-000	Bovenkap 205 rond	crèmewit (9001)	6 m
348 20 71-000	Onderkap 205 rond	crèmewit (9001)	6 m
345 20 71-000	Zijkappen 205 rond (nieuw model)	crèmewit (9001)	1 paar

LET OP: Oude zijkappen niet meer leverbaar. Zaagmaten boven- en onderkap -6 mm

* Op bestelling leverbaar, levertijd i.o.

= Artikel wordt uitverkocht. Speciale bestelling eventueel mogelijk.

Voor alle RAL kleuren geldt, dat er binnen redelijke grenzen een geaccepteerd kleurverschil mag zijn t.o.v. het originele oerstaal van het RAL Instituut in Duitsland.



Heroal accessoires rond (FMR HC)

3



Artikelnummer	Omschrijving	Uitvoering	Verp. eenh.
310 14 01-000 *	Afdekprofiel zijgeleider rond	wit (9016)	6 m
310 14 02-000 *	Afdekprofiel zijgeleider rond	grijs (7038)	6 m
310 14 03-000 *	Afdekprofiel zijgeleider rond	bruin	6 m
310 14 05-000 *	Afdekprofiel zijgeleider rond	naturel (9006)	6 m
310 14 16-000 *	Afdekprofiel zijgeleider rond	dennengroen (6009)	6 m
310 14 19-000 *	Afdekprofiel zijgeleider rond	antracietgrijs (7016)	6 m
310 14 71-000 *	Afdekprofiel zijgeleider rond	crèmewit (9001)	6 m

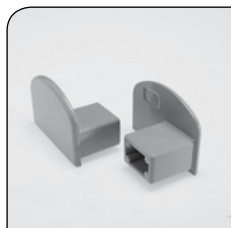

324 15 01-000 *	Afsluitdop zijgeleider rond onder	wit (9016)	1 paar
324 15 02-000 *	Afsluitdop zijgeleider rond onder	grijs (7038)	1 paar
324 15 03-000 *	Afsluitdop zijgeleider rond onder	bruin	1 paar
324 15 04-000 *	Afsluitdop zijgeleider rond onder	lichtbeige	1 paar
324 15 05-000 *	Afsluitdop zijgeleider rond onder	naturel (9006)	1 paar
324 15 16-000 *	Afsluitdop zijgeleider rond onder	dennengroen (6009)	1 paar
324 15 19-000 *	Afsluitdop zijgeleider rond onder	antracietgrijs (7016)	1 paar
324 15 21-000 *	Afsluitdop zijgeleider rond onder	crèmewit (9001)	1 paar



324 16 15-000 #	Afsluitdop zijgeleider rond boven	kunststof	1 paar
-----------------	-----------------------------------	-----------	--------

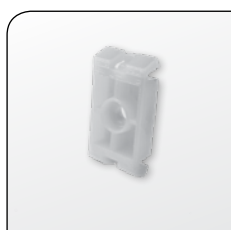

724 17 00-000	Klikblokje rond afdekprofiel	kunststof	100 stuks
---------------	------------------------------	-----------	-----------

* Op bestelling leverbaar, levertijd i.o.

= Artikel wordt uitverkocht. Speciale bestelling eventueel mogelijk.

Voor alle RAL kleuren geldt, dat er binnen redelijke grenzen een geaccepteerd kleurverschil mag zijn t.o.v. het originele oerstaal van het RAL Instituut in Duitsland.

Heroal diverse kapsteunen universeel

Artikelnummer	Omschrijving	Uitvoering	Verp. eenh.
---------------	--------------	------------	-------------

Middenkapsteun universeel met afgeslepen rand universeel, 2 asjes

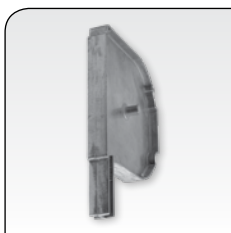

315 15 50-000	middenkapsteun 150 universeel, 2 asjes	blank	25 stuks
315 16 50-000	middenkapsteun 165 universeel, 2 asjes	blank	25 stuks
315 18 50-000	middenkapsteun 180 universeel, 2 asjes	blank	25 stuks
315 20 50-000	middenkapsteun 205 universeel, 2 asjes	blank	25 stuks

Kapsteun universeel met afgeslepen rand universeel, 1 asje

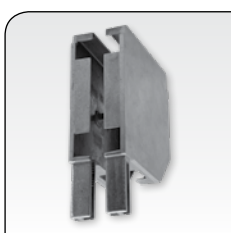

315 15 60-000 *	kapsteun 150 universeel met afgeslepen rand universeel, 1 asje	blank	25 paar
315 16 60-000	kapsteun 165 universeel met afgeslepen rand universeel, 1 asje	blank	25 paar
315 18 60-000	kapsteun 180 universeel met afgeslepen rand universeel, 1 asje	blank	25 paar
315 20 60-000	kapsteun 205 universeel met afgeslepen rand universeel, 1 asje	blank	25 paar

Kapsteun universeel met afgeslepen rand universeel, gat 72 mm

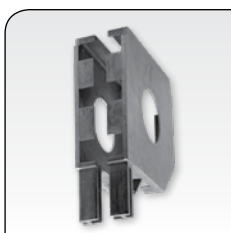

315 15 70-000 *	kapsteun 150 universeel met afgeslepen rand universeel, gat 72 mm	blank	25 paar
315 16 70-000 *	kapsteun 165 universeel met afgeslepen rand universeel, gat 72 mm	blank	25 paar
315 18 70-000 *	kapsteun 180 universeel met afgeslepen rand universeel, gat 72 mm	blank	25 paar
315 20 70-000 *	kapsteun 205 universeel met afgeslepen rand universeel, gat 72 mm	blank	15 paar

Middenkapsteun met afgeslepen rand, gat 72 mm

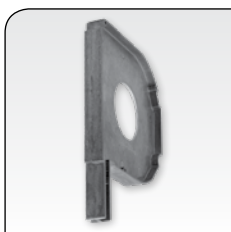

315 15 90-000 *	middenkapsteun 150 universeel, gat 72 mm	blank	25 stuks
315 16 90-000	middenkapsteun 165 universeel, gat 72 mm	blank	25 stuks
315 18 90-000	middenkapsteun 180 universeel, gat 72 mm	blank	25 stuks
315 20 90-000	middenkapsteun 205 universeel, gat 72 mm	blank	15 stuks

* Op bestelling leverbaar, levertijd i.o.

= Artikel wordt uitverkocht. Speciale bestelling eventueel mogelijk.

Voor alle RAL kleuren geldt, dat er binnen redelijke grenzen een geaccepteerd kleurverschil mag zijn t.o.v. het originele oerstaal van het RAL Instituut in Duitsland.



Heroal zijgeleiders

3

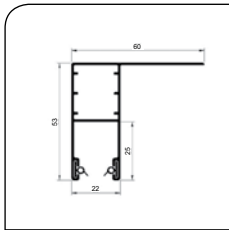
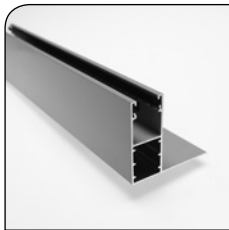
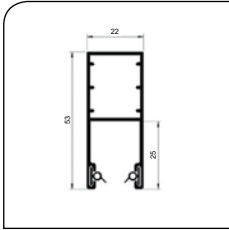
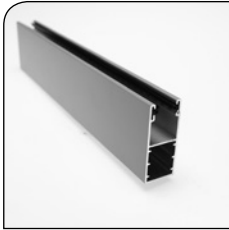

Artikelnummer	Omschrijving	Uitvoering	Verp. eenh.
310 10 00-000 *	Zijgeleider HTF 53 x 22 mm	onbewerkt	36 m
310 10 01-000	Zijgeleider HTF 53 x 22 mm	verkeerswit (9016)	36 m
310 10 02-000	Zijgeleider HTF 53 x 22 mm	grijs (7038)	36 m
310 10 03-000	Zijgeleider HTF 53 x 22 mm	bruin	36 m
310 10 04-000	Zijgeleider HTF 53 x 22 mm	lichtbeige	36 m
310 10 05-000	Zijgeleider HTF 53 x 22 mm	naturel (9006)	36 m
310 10 08-000 *	Zijgeleider HTF 53 x 22 mm	crème (1015)	36 m
310 10 13-000 *	Zijgeleider HTF 53 x 22 mm	purperrood (3004)	36 m
310 10 15-000 *	zijgeleider HTF 53 x 22 mm	zwart	6 m
310 10 16-000 *	Zijgeleider HTF 53 x 22 mm	dennengroen (6009)	36 m
310 10 18-000 *	Zijgeleider HTF 53 x 22 mm	staalblauw (5011)	36 m
310 10 19-000	Zijgeleider HTF 53 x 22 mm	antracietgrijs (7016)	36 m
310 10 29-000 *	Zijgeleider HTF 53 x 22 mm ([°] = str. lak)	antracietgrijs (7016) ^s	36 m
310 10 71-000	Zijgeleider HTF 53 x 22 mm	crèmewit (9001)	36 m
310 10 99-000 *	Zijgeleider HTF 53 x 22 mm	alle RAL-kleuren	6 m
310 15 00-000 *	Zijgeleider LHTF 53 x 22/60 mm	onbewerkt	36 m
310 15 01-000	Zijgeleider LHTF 53 x 22/60 mm	verkeerswit (9016)	36 m
310 15 02-000	Zijgeleider LHTF 53 x 22/60 mm	grijs (7038)	36 m
310 15 03-000	Zijgeleider LHTF 53 x 22/60 mm	bruin	36 m
310 15 04-000	Zijgeleider LHTF 53 x 22/60 mm	lichtbeige	36 m
310 15 05-000	Zijgeleider LHTF 53 x 22/60 mm	naturel (9006)	36 m
310 15 08-000 *	Zijgeleider LHTF 53 x 22/60 mm	crème (1015)	36 m
310 15 13-000 *	Zijgeleider LHTF 53 x 22/60 mm	purperrood (3004)	36 m
310 15 15-000 *	Zijgeleider LHTF 53 x 22/60 mm	zwart	6 m
310 15 16-000 *	Zijgeleider LHTF 53 x 22/60 mm	dennengroen (6009)	36 m
310 15 18-000 *	Zijgeleider LHTF 53 x 22/60 mm	staalblauw (5011)	36 m
310 15 19-000	Zijgeleider LHTF 53 x 22/60 mm	antracietgrijs (7016)	36 m
310 15 29-000 *	Zijgeleider LHTF 53 x 22/60 mm ([°] = str. lak)	antracietgrijs (7016) ^s	36 m
310 15 71-000	Zijgeleider LHTF 53 x 22/60 mm	crèmewit (9001)	36 m
310 15 99-000 *	Zijgeleider LHTF 53 x 22/60 mm	alle RAL-kleuren	6 m

* Op bestelling leverbaar, levertijd i.o.

= Artikel wordt uitverkocht. Speciale bestelling eventueel mogelijk.

Voor alle RAL kleuren geldt, dat er binnen redelijke grenzen een geaccepteerd kleurverschil mag zijn t.o.v. het originele oerstaal van het RAL Instituut in Duitsland.

Heroal zijgeleiders

Artikelnummer	Omschrijving	Uitvoering	Verp. eenh.
310 20 00-000 *	Zijgeleider HF 45 x 22 mm	onbewerkt	36 m
310 20 01-000	Zijgeleider HF 45 x 22 mm	verkeerswit (9016)	36 m
310 20 02-000	Zijgeleider HF 45 x 22 mm	grijs (7038)	36 m
310 20 03-000	Zijgeleider HF 45 x 22 mm	bruin	36 m
310 20 04-000	Zijgeleider HF 45 x 22 mm	lichtbeige	36 m
310 20 05-000 *	Zijgeleider HF 45 x 22 mm	naturel (9006)	36 m
310 20 08-000 *	Zijgeleider HF 45 x 22 mm	crème (1015)	36 m
310 20 13-000 *	Zijgeleider HF 45 x 22 mm	purperrood (3004)	36 m
310 20 16-000 *	Zijgeleider HF 45 x 22 mm	dennengroen (6009)	36 m
310 20 18-000 *	Zijgeleider HF 45 x 22 mm	staalblauw (5011)	36 m
310 20 19-000	Zijgeleider HF 45 x 22 mm	antracietgrijs (7016)	36 m
310 20 71-000	Zijgeleider HF 45 x 22 mm	crèmewit (9001)	36 m
310 20 99-000 *	Zijgeleider HF 45 x 22 mm	alle RAL-kleuren	6 m
310 25 00-000 *	Zijgeleider LHF 45 x 22/60 mm	onbewerkt	36 m
310 25 01-000	Zijgeleider LHF 45 x 22/60 mm	verkeerswit (9016)	36 m
310 25 02-000	Zijgeleider LHF 45 x 22/60 mm	grijs (7038)	36 m
310 25 03-000	Zijgeleider LHF 45 x 22/60 mm	bruin	36 m
310 25 04-000	Zijgeleider LHF 45 x 22/60 mm	lichtbeige	36 m
310 25 05-000 *	Zijgeleider LHF 45 x 22/60 mm	naturel (9006)	36 m
310 25 08-000 *	Zijgeleider LHF 45 x 22/60 mm	crème (1015)	36 m
310 25 13-000 *	Zijgeleider LHF 45 x 22/60 mm	purperrood (3004)	36 m
310 25 16-000 *	Zijgeleider LHF 45 x 22/60 mm	dennengroen (6009)	36 m
310 25 18-000 *	Zijgeleider LHF 45 x 22/60 mm	staalblauw (5011)	36 m
310 25 19-000	Zijgeleider LHF 45 x 22/60 mm	antracietgrijs (7016)	36 m
310 25 71-000	Zijgeleider LHF 45 x 22/60 mm	crèmewit (9001)	36 m
310 25 99-000 *	Zijgeleider LHF 45 x 22/60 mm	alle RAL-kleuren	6 m
310 30 00-000 *	Zijgeleider FHTF/12 - 53 x 22/34 mm	onbewerkt	36 m
310 30 01-000	Zijgeleider FHTF/12 - 53 x 22/34 mm	verkeerswit (9016)	36 m
310 30 02-000	Zijgeleider FHTF/12 - 53 x 22/34 mm	grijs (7038)	36 m
310 30 03-000	Zijgeleider FHTF/12 - 53 x 22/34 mm	bruin	36 m
310 30 04-000	Zijgeleider FHTF/12 - 53 x 22/34 mm	lichtbeige	36 m
310 30 05-000 *	Zijgeleider FHTF/12 - 53 x 22/34 mm	naturel (9006)	36 m
310 30 08-000	Zijgeleider FHTF/12 - 53 x 22/34 mm	crème (1015)	36 m
310 30 13-000 *	Zijgeleider FHTF/12 - 53 x 22/34 mm	purperrood (3004)	36 m
310 30 16-000 *	Zijgeleider FHTF/12 - 53 x 22/34 mm	dennengroen (6009)	36 m
310 30 18-000 *	Zijgeleider FHTF/12 - 53 x 22/34 mm	staalblauw (5011)	36 m
310 30 19-000	Zijgeleider FHTF/12 - 53 x 22/34 mm	antracietgrijs (7016)	36 m
310 30 71-000	Zijgeleider FHTF/12 - 53 x 22/34 mm	crèmewit (9001)	36 m
310 30 99-000 *	Zijgeleider FHTF/12 - 53 x 22/34 mm	alle RAL-kleuren	6 m

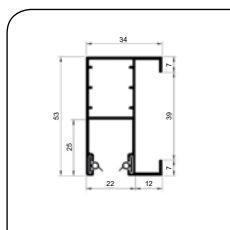
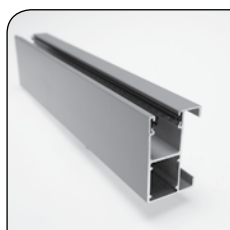
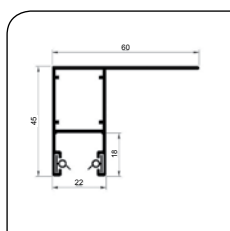
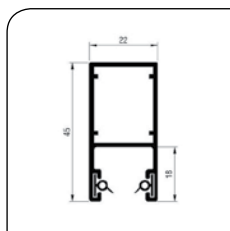

* Op bestelling leverbaar, levertijd i.o.

= Artikel wordt uitverkocht. Speciale bestelling eventueel mogelijk.

Voor alle RAL kleuren geldt, dat er binnen redelijke grenzen een geaccepteerd kleurverschil mag zijn t.o.v. het originele oerstaal van het RAL Instituut in Duitsland.



Heroal zijgeleiders

3

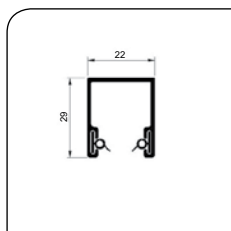
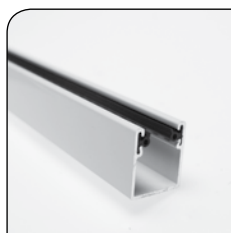
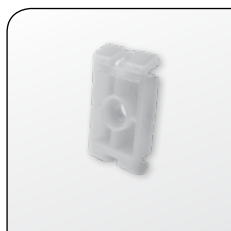
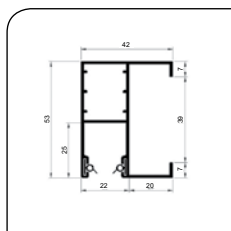
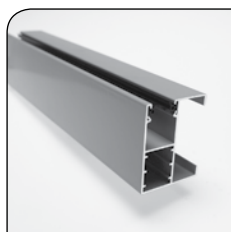

Artikelnummer	Omschrijving	Uitvoering	Verp. eenh.
310 35 00-000 *	Zijgeleider FHTF/20 - 53 x 22/42 mm	onbewerkt	36 m
310 35 01-000	Zijgeleider FHTF/20 - 53 x 22/42 mm	verkeerswit (9016)	36 m
310 35 02-000	Zijgeleider FHTF/20 - 53 x 22/42 mm	grijs (7038)	36 m
310 35 03-000	Zijgeleider FHTF/20 - 53 x 22/42 mm	bruin	36 m
310 35 04-000	Zijgeleider FHTF/20 - 53 x 22/42 mm	lichtbeige	36 m
310 35 05-000	Zijgeleider FHTF/20 - 53 x 22/42 mm	naturel (9006)	36 m
310 35 08-000 *	Zijgeleider FHTF/20 - 53 x 22/42 mm	crème (1015)	36 m
310 35 13-000 *	Zijgeleider FHTF/20 - 53 x 22/42 mm	purperrood (3004)	36 m
310 35 16-000 *	Zijgeleider FHTF/20 - 53 x 22/42 mm	dennengroen (6009)	36 m
310 35 18-000 *	Zijgeleider FHTF/20 - 53 x 22/42 mm	staalblauw (5011)	36 m
310 35 19-000	Zijgeleider FHTF/20 - 53 x 22/42 mm	antracietgrijs (7016)	36 m
310 35 71-000	Zijgeleider FHTF/20 - 53 x 22/42 mm	crèmewit (9001)	36 m
310 35 99-000 *	Zijgeleider FHTF/20 - 53 x 22/42 mm	alle RAL-kleuren	6 m
724 17 00-000	Opvulblokje FHTF geleiders	kunststof	100 stuks
310 40 00-000 *	Zijgeleider F 29 x 22 mm	onbewerkt	36 m
310 40 01-000	Zijgeleider F 29 x 22 mm	verkeerswit (9016)	36 m
310 40 02-000 *	Zijgeleider F 29 x 22 mm	grijs (7038)	36 m
310 40 03-000 *	Zijgeleider F 29 x 22 mm	bruin	36 m
310 40 04-000 #	Zijgeleider F 29 x 22 mm	lichtbeige	36 m
310 40 05-000 *	Zijgeleider F 29 x 22 mm	naturel (9006)	36 m
310 40 71-000	Zijgeleider F 29 x 22 mm	crèmewit (9001)	36 m
310 40 99-000 *	Zijgeleider F 29 x 22 mm	alle RAL-kleuren	6 m

* Op bestelling leverbaar, levertijd i.o.

= Artikel wordt uitverkocht. Speciale bestelling eventueel mogelijk.

Voor alle RAL kleuren geldt, dat er binnen redelijke grenzen een geaccepteerd kleurverschil mag zijn t.o.v. het originele oerstaal van het RAL Instituut in Duitsland.

Heroal zijgeleiders

Artikelnummer	Omschrijving	Uitvoering	Verp. eenh.
310 45 00-000 *	Zijgeleider LF 29 x 22/50 mm	onbewerkt	36 m
310 45 01-000 *	Zijgeleider LF 29 x 22/50 mm	verkeerswit (9016)	36 m
310 45 02-000 *	Zijgeleider LF 29 x 22/50 mm	grijs (7038)	36 m
310 45 03-000 *	Zijgeleider LF 29 x 22/50 mm	bruin	36 m
310 45 04-000 *	Zijgeleider LF 29 x 22/50 mm	lichtbeige	36 m
310 45 05-000 *	Zijgeleider LF 29 x 22/50 mm	naturel (9006)	36 m
310 45 71-000 *	Zijgeleider LF 29 x 22/50 mm	crèmewit (9001)	36 m
310 45 99-000 *	Zijgeleider LF 29 x 22/50 mm	alle RAL-kleuren	6 m

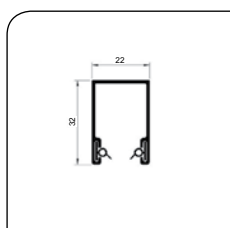
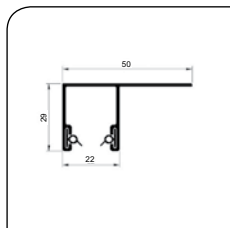

310 50 00-000 *	Zijgeleider TF 32 x 22 mm	onbewerkt	36 m
310 50 01-000 *	Zijgeleider TF 32 x 22 mm	verkeerswit (9016)	36 m
310 50 02-000 *	Zijgeleider TF 32 x 22 mm	grijs (7038)	36 m
310 50 03-000 *	Zijgeleider TF 32 x 22 mm	bruin	36 m
310 50 04-000 *	Zijgeleider TF 32 x 22 mm	lichtbeige	36 m
310 50 05-000 *	Zijgeleider TF 32 x 22 mm	naturel (9006)	36 m
310 50 71-000 *	Zijgeleider TF 32 x 22 mm	crèmewit (9001)	36 m
310 50 99-000 *	Zijgeleider TF 32 x 22 mm	alle RAL-kleuren	6 m

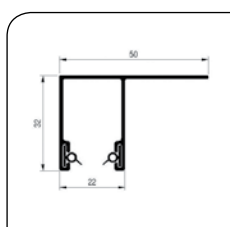

310 55 00-000 *	Zijgeleider LTF 32 x 22/50 mm	onbewerkt	36 m
310 55 01-000 *	Zijgeleider LTF 32 x 22/50 mm	verkeerswit (9016)	36 m
310 55 02-000 *	Zijgeleider LTF 32 x 22/50 mm	grijs (7038)	36 m
310 55 03-000 *	Zijgeleider LTF 32 x 22/50 mm	bruin	36 m
310 55 04-000 *	Zijgeleider LTF 32 x 22/50 mm	lichtbeige	36 m
310 55 05-000 *	Zijgeleider LTF 32 x 22/50 mm	naturel (9006)	36 m
310 55 71-000 *	Zijgeleider LTF 32 x 22/50 mm	crèmewit (9001)	36 m
310 55 xx-000 *	Zijgeleider LTF 32 x 22/50 mm	alle RAL-kleuren	6 m

* Op bestelling leverbaar, levertijd i.o.

= Artikel wordt uitverkocht. Speciale bestelling eventueel mogelijk.

Voor alle RAL kleuren geldt, dat er binnen redelijke grenzen een geaccepteerd kleurverschil mag zijn t.o.v. het originele oerstaal van het RAL Instituut in Duitsland.



Heroal zijgeleiders

3

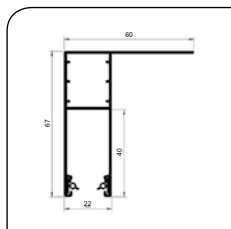
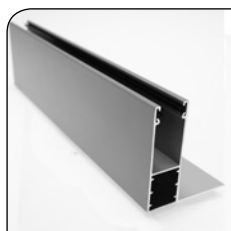
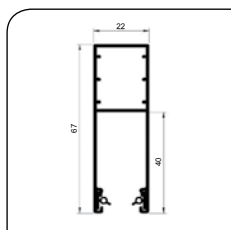
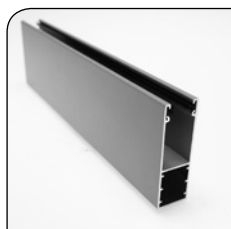
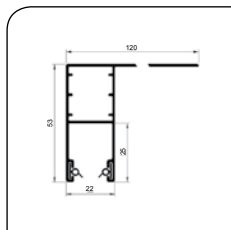

Artikelnummer	Omschrijving	Uitvoering	Verp. eenh.
310 60 00-000 *	Zijgeleider B-LHTF 120 - 53 x 22/120 mm	onbewerkt	36 m
310 60 01-000	Zijgeleider B-LHTF 120 - 53 x 22/120 mm	verkeerswit (9016)	36 m
310 60 02-000 *	Zijgeleider B-LHTF 120 - 53 x 22/120 mm	grijs (7038)	36 m
310 60 03-000 *	Zijgeleider B-LHTF 120 - 53 x 22/120 mm	bruin	36 m
310 60 04-000 *	Zijgeleider B-LHTF 120 - 53 x 22/120 mm	lichtbeige	36 m
310 60 05-000 *	Zijgeleider B-LHTF 120 - 53 x 22/120 mm	naturel (9006)	36 m
310 60 71-000 *	Zijgeleider B-LHTF 120 - 53 x 22/120 mm	crèmewit (9001)	36 m
310 60 99-000 *	Zijgeleider B-LHTF 120 - 53 x 22/120 mm	alle RAL-kleuren	6 m

310 65 00-000 *	Zijgeleider HTF 40 - 67 x 22 mm	onbewerkt	36 m
310 65 01-000	Zijgeleider HTF 40 - 67 x 22 mm	verkeerswit (9016)	36 m
310 65 02-000 *	Zijgeleider HTF 40 - 67 x 22 mm	grijs (7038)	36 m
310 65 03-000 *	Zijgeleider HTF 40 - 67 x 22 mm	bruin	36 m
310 65 04-000 *	Zijgeleider HTF 40 - 67 x 22 mm	lichtbeige	36 m
310 65 05-000 *	Zijgeleider HTF 40 - 67 x 22 mm	naturel (9006)	36 m
310 65 71-000	Zijgeleider HTF 40 - 67 x 22 mm	crèmewit (9001)	36 m
310 65 99-000 *	Zijgeleider HTF 40 - 67 x 22 mm	alle RAL-kleuren	6 m

310 70 00-000 *	Zijgeleider LHTF 40 - 67 x 22/60 mm	onbewerkt	36 m
310 70 01-000	Zijgeleider LHTF 40 - 67 x 22/60 mm	verkeerswit (9016)	36 m
310 70 02-000 *	Zijgeleider LHTF 40 - 67 x 22/60 mm	grijs (7038)	36 m
310 70 03-000 *	Zijgeleider LHTF 40 - 67 x 22/60 mm	bruin	36 m
310 70 04-000 *	Zijgeleider LHTF 40 - 67 x 22/60 mm	lichtbeige	36 m
310 70 05-000 *	Zijgeleider LHTF 40 - 67 x 22/60 mm	naturel (9006)	36 m
310 70 19-000 *	Zijgeleider LHTF 40 - 67 x 22/60 mm	antracietgrijs (7016)	36 m
310 70 71-000 *	Zijgeleider LHTF 40 - 67 x 22/60 mm	crèmewit (9001)	36 m
310 70 99-000 *	Zijgeleider LHTF 40 - 67 x 22/60 mm	alle RAL-kleuren	6 m

* Op bestelling leverbaar, levertijd i.o.

= Artikel wordt uitverkocht. Speciale bestelling eventueel mogelijk.

Voor alle RAL kleuren geldt, dat er binnen redelijke grenzen een geaccepteerd kleurverschil mag zijn t.o.v. het originele oerstaal van het RAL Instituut in Duitsland.

Heroal zijgeleiders

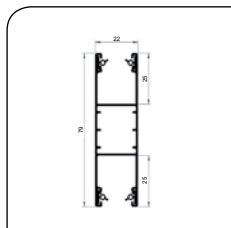
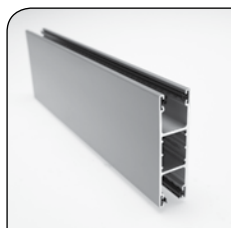

Artikelnummer	Omschrijving	Uitvoering	Verp. eenh.
310 75 00-000 *	Zijgeleider M-HTF 79 x 22 mm	onbewerkt	36 m
310 75 01-000	Zijgeleider M-HTF 79 x 22 mm	verkeerswit (9016)	36 m
310 75 02-000 *	Zijgeleider M-HTF 79 x 22 mm	grijs (7038)	36 m
310 75 03-000 *	Zijgeleider M-HTF 79 x 22 mm	bruin	36 m
310 75 04-000 *	Zijgeleider M-HTF 79 x 22 mm	lichtbeige	36 m
310 75 05-000 *	Zijgeleider M-HTF 79 x 22 mm	naturel (9006)	36 m
310 75 08-000 *	Zijgeleider M-HTF 79 x 22 mm	crème (1015)	36 m
310 75 13-000 *	Zijgeleider M-HTF 79 x 22 mm	purperrood (3004)	36 m
310 75 16-000 *	Zijgeleider M-HTF 79 x 22 mm	dennengroen (6009)	36 m
310 75 18-000 *	Zijgeleider M-HTF 79 x 22 mm	staalblauw (5011)	36 m
310 75 19-000	Zijgeleider M-HTF 79 x 22 mm	antracietgrijs (7016)	36 m
310 75 71-000	Zijgeleider M-HTF 79 x 22 mm	crèmewit (9001)	36 m
310 75 29-000 #	Zijgeleider M-HTF 79 x 22 mm (° = str. lak)	antracietgrijs (7016) ^s	36 m
310 75 99-000 *	Zijgeleider M-HTF 79 x 22 mm	alle RAL-kleuren	6 m



* Op bestelling leverbaar, levertijd i.o.

= Artikel wordt uitverkocht. Speciale bestelling eventueel mogelijk.

Voor alle RAL kleuren geldt, dat er binnen redelijke grenzen een geaccepteerd kleurverschil mag zijn t.o.v. het originele oerstaal van het RAL Instituut in Duitsland.



* Op bestelling leverbaar, levertijd i.o.

= Artikel wordt uitverkocht. Speciale bestelling eventueel mogelijk.

Voor alle RAL kleuren geldt, dat er binnen redelijke grenzen een geaccepteerd kleurverschil mag zijn t.o.v. het originele oerstaal van het RAL Instituut in Duitsland.

Hoekprofielen

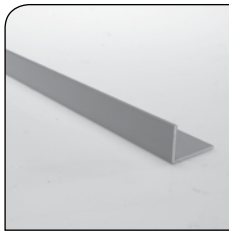

Artikelnummer	Omschrijving	Uitvoering	Verp. eenh.
211 32 01-000	Hoekprofiel 30 x 20 x 2 mm	wit (9010)	6 m
211 32 02-000	Hoekprofiel 30 x 20 x 2 mm	grijs (7038)	6 m
211 32 03-000	Hoekprofiel 30 x 20 x 2 mm	bruin (8014)	6 m
211 32 04-000	Hoekprofiel 30 x 20 x 2 mm	lichtbeige	6 m
111 32 05-000	Hoekprofiel 30 x 20 x 2 mm	naturel (9006)	6 m
211 32 08-000	Hoekprofiel 30 x 20 x 2 mm	crème (1015)	6 m
311 32 08-000 *	Hoekprofiel 30 x 20 x 2 mm Heroal	crème (1015)	6 m
211 32 13-000	Hoekprofiel 30 x 20 x 2 mm	purperrood (3004)	6 m
211 32 15-000	Hoekprofiel 30 x 20 x 2 mm	zwart	6 m
211 32 16-000	Hoekprofiel 30 x 20 x 2 mm	dennengroen (6009)	6 m
211 32 18-000	Hoekprofiel 30 x 20 x 2 mm	staalblauw (5011)	6 m
211 32 19-000	Hoekprofiel 30 x 20 x 2 mm	antracietgrijs (7016)	6 m
211 32 21-000	Hoekprofiel 30 x 20 x 2 mm	crèmewit (9001)	6 m
211 32 29-000	Hoekprofiel 30 x 20 x 2 mm (° = str. lak)	antracietgrijs (7016) ^s	6 m
211 32 30-000	Hoekprofiel 30 x 20 x 2 mm (° = str. lak)	zwartgrijs (7021) ^s	6 m
211 32 31-000	Hoekprofiel 30 x 20 x 2 mm	verkeerswit (9016)	6 m
211 32 43-000	Hoekprofiel 30 x 20 x 2 mm	metallic grijs (DB 703)	6 m

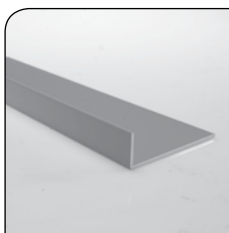

211 72 01-000	Hoekprofiel 70 x 20 x 2 mm	wit (9010)	6 m
211 72 02-000	Hoekprofiel 70 x 20 x 2 mm	grijs (7038)	6 m
211 72 03-000	Hoekprofiel 70 x 20 x 2 mm	bruin (8014)	6 m
211 72 04-000	Hoekprofiel 70 x 20 x 2 mm	lichtbeige	6 m
111 72 05-000	Hoekprofiel 70 x 20 x 2 mm	naturel (9006)	6 m
211 72 08-000	Hoekprofiel 70 x 20 x 2 mm	crème (1015)	6 m
311 72 08-000 *	Hoekprofiel 70 x 20 x 2 mm Heroal	crème (1015)	6 m
211 72 13-000	Hoekprofiel 70 x 20 x 2 mm	purperrood (3004)	6 m
211 72 15-000	Hoekprofiel 70 x 20 x 2 mm	zwart	6 m
211 72 16-000	Hoekprofiel 70 x 20 x 2 mm	dennengroen (6009)	6 m
211 72 18-000	Hoekprofiel 70 x 20 x 2 mm	staalblauw (5011)	6 m
211 72 19-000	Hoekprofiel 70 x 20 x 2 mm	antracietgrijs (7016)	6 m
211 72 21-000	Hoekprofiel 70 x 20 x 2 mm	crèmewit (9001)	6 m
211 72 29-000	Hoekprofiel 70 x 20 x 2 mm (° = str. lak)	antracietgrijs (7016) ^s	6 m
211 72 30-000	Hoekprofiel 30 x 20 x 2 mm (° = str. lak)	zwartgrijs (7021) ^s	6 m
211 72 31-000	Hoekprofiel 70 x 20 x 2 mm	verkeerswit (9016)	6 m
211 72 43-000	Hoekprofiel 70 x 20 x 2 mm	metallic grijs (DB 703)	6 m

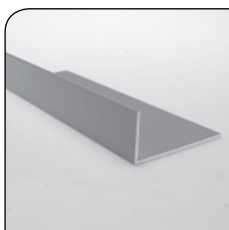

211 73 01-000	Hoekprofiel 70 x 30 x 2 mm	wit (9010)	6 m
211 73 02-000 *	Hoekprofiel 70 x 30 x 2 mm	grijs (7038)	6 m
211 73 03-000	Hoekprofiel 70 x 30 x 2 mm	bruin (8014)	6 m
211 73 04-000 *	Hoekprofiel 70 x 30 x 2 mm	lichtbeige	6 m
211 73 16-000	Hoekprofiel 70 x 30 x 2 mm	dennengroen (6009)	6 m
211 73 21-000	Hoekprofiel 70 x 30 x 2 mm	crèmewit (9001)	6 m
211 73 31-000	Hoekprofiel 70 x 30 x 2 mm	verkeerswit (9016)	6 m

* Op bestelling leverbaar, levertijd i.o.

= Artikel wordt uitverkocht. Speciale bestelling eventueel mogelijk.

Voor alle RAL kleuren geldt, dat er binnen redelijke grenzen een geaccepteerd kleurverschil mag zijn t.o.v. het originele oerstaal van het RAL Instituut in Duitsland.



Hoekprofielen

Hoekprofielen

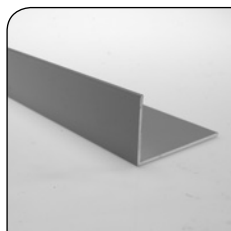

Artikelnummer	Omschrijving	Uitvoering	Verp. eenh.
211 74 01-000	Hoekprofiel 70 x 40 x 2 mm	wit (9010)	6 m
211 74 02-000	Hoekprofiel 70 x 40 x 2 mm	grijs (7038)	6 m
211 74 03-000	Hoekprofiel 70 x 40 x 2 mm	bruin (8014)	6 m
211 74 04-000	Hoekprofiel 70 x 40 x 2 mm	lichtbeige	6 m
211 74 16-000	Hoekprofiel 70 x 40 x 2 mm	dennengroen (6009)	6 m
211 74 21-000	Hoekprofiel 70 x 40 x 2 mm	crèmewit (9001)	6 m
211 74 31-000	Hoekprofiel 70 x 40 x 2 mm	verkeerswit (9016)	6 m



211 05 00-001	Vensterbankprofiel 55 mm	wit (9010)	6 m
211 05 00-002	Vensterbankprofiel 55 mm	grijs (7038)	6 m
211 05 00-003	Vensterbankprofiel 55 mm	bruin (8014)	6 m
211 05 00-004 *	Vensterbankprofiel 55 mm	lichtbeige	6 m
211 05 00-008	Vensterbankprofiel 55 mm	crème (1015)	6 m
211 05 00-016	Vensterbankprofiel 55 mm	dennengroen (6009)	6 m
211 05 00-018 *	Vensterbankprofiel 55 mm	staalblauw (5011)	6 m
211 05 00-019	Vensterbankprofiel 55 mm	antracietgrijs (7016)	6 m
211 05 00-021	Vensterbankprofiel 55 mm	crèmewit (9001)	6 m
211 05 00-031	Vensterbankprofiel 55 mm	verkeerswit (9016)	6 m

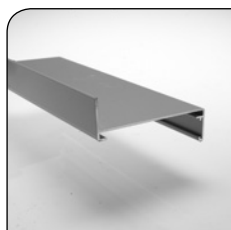

211 11 00-001	Vensterbankprofiel 110 mm	wit (9010)	6 m
211 11 00-002	Vensterbankprofiel 110 mm	grijs (7038)	6 m
211 11 00-003	Vensterbankprofiel 110 mm	bruin (8014)	6 m
211 11 00-004	Vensterbankprofiel 110 mm	lichtbeige	6 m
211 11 00-008 *	Vensterbankprofiel 110 mm	crème (1015)	6 m
211 11 00-016	Vensterbankprofiel 110 mm	dennengroen (6009)	6 m
211 11 00-018 *	Vensterbankprofiel 110 mm	staalblauw (5011)	6 m
211 11 00-019	Vensterbankprofiel 110 mm	antracietgrijs (7016)	6 m
211 11 00-021	Vensterbankprofiel 110 mm	crèmewit (9001)	6 m
211 11 00-031	Vensterbankprofiel 110 mm	verkeerswit (9016)	6 m

* Op bestelling leverbaar, levertijd i.o.

= Artikel wordt uitverkocht. Speciale bestelling eventueel mogelijk.

Voor alle RAL kleuren geldt, dat er binnen redelijke grenzen een geaccepteerd kleurverschil mag zijn t.o.v. het originele oerstaal van het RAL Instituut in Duitsland.

Stalen buizen en toebehoren



Artikelnummer	Omschrijving	Uitvoering	Verp. eenh.
722 40 60-000	Stalen buis 8-kant 40 x 0,6 mm	verzinkt	30 m
722 40 61-000	Stalen buis 8-kant 40 x 0,6 mm uitwendige flens	verzinkt	30 m
722 40 80-000	Stalen buis 8-kant 40 x 0,8 mm	verzinkt	30 m
722 50 80-000	Stalen buis 8-kant 50 x 0,8 mm	verzinkt	30 m

722 60 60-000	Stalen buis 8-kant 60 x 0,6 mm	verzinkt	30 m
722 60 90-000	Stalen buis 8-kant 60 x 0,9 mm	verzinkt	24 m

722 70 12-260 #	Stalen buis 8-kant 70 x 1,2 mm	verzinkt	2,6 m
722 70 12-280 #	Stalen buis 8-kant 70 x 1,2 mm	verzinkt	2,8 m
722 70 12-300 #	Stalen buis 8-kant 70 x 1,2 mm	verzinkt	3 m
722 70 10-000 *	Stalen buis 8-kant 70 x 1,0 mm	verzinkt	6 m

722 70 15-000	Stalen buis 8-kant 70 x 1,5 mm	verzinkt	6 m
---------------	--------------------------------	----------	-----

722 20 61-035 *	Stalen buis 8-kant 102 x 2,5 mm	verzinkt	3,5 m
722 20 61-040 *	Stalen buis 8-kant 102 x 2,5 mm	verzinkt	4 m
722 20 61-045 *	Stalen buis 8-kant 102 x 2,5 mm	verzinkt	4,5 m
722 20 61-050 *	Stalen buis 8-kant 102 x 2,5 mm	verzinkt	5 m
722 20 61-055 *	Stalen buis 8-kant 102 x 2,5 mm	verzinkt	5,5 m
722 20 61-060 *	Stalen buis 8-kant 102 x 2,5 mm	verzinkt	6 m

722 20 60-000	Stalen buis rond 102 x 2,4 mm	verzinkt	6 m
---------------	-------------------------------	----------	-----



726 30 60-001	Stalen verzwaringstrips 28 x 3 mm (2,5 m ³)	verzinkt	2,5 m
726 30 80-000	Stalen verzwaringstrips 40 x 8 mm (6,0 m ³)	verzinkt	6 m
726 31 55-100	Stalen verzwaringstrips 15 x 5 mm (1,0 m ³) cm	verzinkt	1 m
726 32 03-080	Stalen verzwaringstrips 20 x 3 mm (0,8 m ³) cm	verzinkt	0,8 m

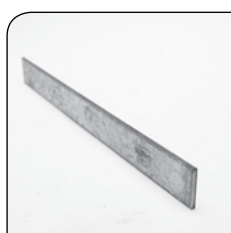

* Op bestelling leverbaar, levertijd i.o.

= Artikel wordt uitverkocht. Speciale bestelling eventueel mogelijk.

Voor alle RAL kleuren geldt, dat er binnen redelijke grenzen een geaccepteerd kleurverschil mag zijn t.o.v. het originele oerstaal van het RAL Instituut in Duitsland.



Stalen buizen en toebehoren

Stalen buizen en toebehoren



Artikelnummer	Omschrijving	Uitvoering	Verp. eenh.
742 08 60-000	Tegenlagering 97 mm met as 20 t.b.v. buis 102		p/stuk



742 08 70-000	U-beugel t.b.v. tegenlagering		p/stuk
---------------	-------------------------------	--	--------



724 70 40-000	Opvulring buis 8k40 naar rond 50	kunststof	100 stuks
724 70 60-000	Opvulring buis 8k60 naar rond 80	kunststof	200 stuks
724 70 80-000	Opvulring buis 8k70 naar rond 80	kunststof	200 stuks
724 70 81-000	Opvulring buis 8k70 naar rond 102	kunststof	100 stuks
724 70 82-000	Opvulring buis 8k70 naar rond 130	kunststof	100 stuks
724 70 83-000 *	Opvulring buis 8k102 naar rond 114	kunststof	100 stuks

* Op bestelling leverbaar, levertijd i.o.

= Artikel wordt uitverkocht. Speciale bestelling eventueel mogelijk.

Voor alle RAL kleuren geldt, dat er binnen redelijke grenzen een geaccepteerd kleurverschil mag zijn t.o.v. het originele oerstaal van het RAL Instituut in Duitsland.

Ophangveren

Artikelnummer	Omschrijving	Uitvoering	Verp. eenh.
---------------	--------------	------------	-------------

Ophangveren



726 13 20-000	Ophangveer 13 cm insteek GS	pvc ophanging	200 stuks
726 17 20-000	Ophangveer 17 cm insteek GS	pvc ophanging	200 stuks



726 13 24-000 *	Ophangveer 13 cm insteek split Alulux	pvc ophanging	200 stuks
726 17 24-000	Ophangveer 17 cm insteek split Alulux	pvc ophanging	200 stuks



726 13 34-000	Ophangveer 13 cm insteek Selve	gemoffeld	250 stuks
726 17 34-000	Ophangveer 17 cm insteek Selve	gemoffeld	250 stuks



726 14 25-000	Ophangveer 14 cm insteek / Heroal	gemoffeld	250 stuks
726 18 25-000	Ophangveer 18 cm insteek / Heroal	gemoffeld	250 stuks

* Op bestelling leverbaar, levertijd i.o.







= Artikel wordt uitverkocht. Speciale bestelling eventueel mogelijk.

Voor alle RAL kleuren geldt, dat er binnen redelijke grenzen een geaccepteerd kleurverschil mag zijn t.o.v. het originele oerstaal van het RAL Instituut in Duitsland.

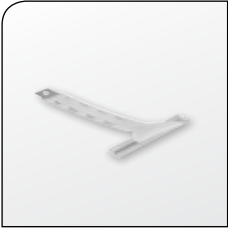

Stalen buizen en toebehoren

Ophangveren

Artikelnummer	Omschrijving	Uitvoering	Verp. eenh.
	726 15 10-000 Ophangveer RE 1000 incl. beschermingsrubber		per stuk
	726 20 20-000 Ophangveer rolpoort pop Alulux	pvc ophanging	per stuk
	726 21 21-000 Ophangveer rolpoort insteek split EC	gemoffeld	per stuk
	726 19 22-000 Ophangveer rolpoort insteek BC	gemoffeld	per stuk
	726 20 21-000 Ophangveer rolpoort insteek split BC	gemoffeld	per stuk
	726 19 34-000 Ophangveer rolpoort insteek / Selve	gemoffeld	per stuk

* Op bestelling leverbaar, levertijd i.o.

= Artikel wordt uitverkocht. Speciale bestelling eventueel mogelijk.

Voor alle RAL kleuren geldt, dat er binnen redelijke grenzen een geaccepteerd kleurverschil mag zijn t.o.v. het originele oerstaal van het RAL Instituut in Duitsland.

Ophangveren



Artikelnummer	Omschrijving	Uitvoering	Verp. eenh.
726 17 31-000	Veiligheidsveer mini - 1 schakel Selve	kunststof	per stuk
726 17 32-000	Veiligheidsveer mini - 2 schakels Selve	kunststof	per stuk
726 17 33-000	Veiligheidsveer mini - 3 schakels Selve	kunststof	per stuk
726 17 35-000 *	Veiligheidsveer mini - 3 schakels XL	kunststof	per stuk



744 04 15-000	OctoEasy 1 link 40 60mm	kunststof	per stuk
744 04 17-000 *	OctoEasy 1 link 40 75mm	kunststof	per stuk
744 04 11-000	OctoEasy 1 link 50/60 60mm gat 30-60	kunststof	per stuk
744 04 13-000 *	OctoEasy 1 link 50/60 75mm gat 75	kunststof	per stuk



744 04 16-000	OctoEasy 2 links 40 60mm	kunststof	per stuk
744 04 18-000 *	OctoEasy 2 links 40 75mm	kunststof	per stuk
744 04 12-000	OctoEasy 2 links 50/60 60mm gat 30-60	kunststof	per stuk
744 04 14-000 *	OctoEasy 2 links 50/60 75mm gat 75	kunststof	per stuk

Bovenstaande anti-optilveren worden sterk aanbevolen voor een correcte en optimale werking bij de Ilmo, Oximo en LP&P motoren. Zij zorgen voor de starre, noodzakelijke verbinding tussen de oprolbuis en het pantser voor de juiste werking van de functies van bovengenoemde motoren.

* Op bestelling leverbaar, levertijd i.o.

= Artikel wordt uitverkocht. Speciale bestelling eventueel mogelijk.

Voor alle RAL kleuren geldt, dat er binnen redelijke grenzen een geaccepteerd kleurverschil mag zijn t.o.v. het originele oerstaal van het RAL Instituut in Duitsland.



Stalen buizen en toebehoren

* Op bestelling leverbaar, levertijd i.o.

= Artikel wordt uitverkocht. Speciale bestelling eventueel mogelijk.

Voor alle RAL kleuren geldt, dat er binnen redelijke grenzen een geaccepteerd kleurverschil mag zijn t.o.v. het originele oerstaal van het RAL Instituut in Duitsland.

Aanslagstoppen, afsluitdoppen en afdekdopjes

Artikelnummer	Omschrijving	Uitvoering	Verp. eenh.
---------------	--------------	------------	-------------

Aanslagstoppen 40 mm

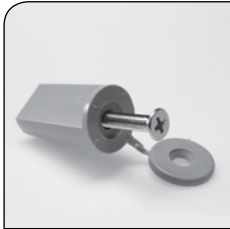

724 12 01-000	Aanslagstop 40 mm plat kunststof	wit (9010)	500 stuks
724 12 02-000	Aanslagstop 40 mm plat kunststof	grijs (7038)	500 stuks
724 12 03-000	Aanslagstop 40 mm plat kunststof	bruin (8014)	500 stuks
724 12 04-000	Aanslagstop 40 mm plat kunststof	lichtbeige	500 stuks
724 12 05-000	Aanslagstop 40 mm plat kunststof	naturel (9006)	500 stuks
724 12 08-000 *	Aanslagstop 40 mm plat kunststof	crème (1015)	500 stuks
724 12 13-000 *	Aanslagstop 40 mm plat kunststof	purperrood (3004)	500 stuks
724 12 15-000 *	Aanslagstop 40 mm plat kunststof	zwart (9011)	500 stuks
724 12 16-000	Aanslagstop 40 mm plat kunststof	dennengroen (6009)	500 stuks
724 12 18-000	Aanslagstop 40 mm plat kunststof	staalblauw (5011)	500 stuks
724 12 19-000	Aanslagstop 40 mm plat kunststof	antracietgrijs (7016)	500 stuks
724 12 21-000	Aanslagstop 40 mm plat kunststof	crèmewit (9001)	500 stuks

Aanslagstoppen 31 mm



724 30 01-000 *	Aanslagstop 31 mm rond kunststof	wit (9010)	100 stuks
724 30 02-000 *	Aanslagstop 31 mm rond kunststof	grijs (7038)	100 stuks
724 30 03-000 *	Aanslagstop 31 mm rond kunststof	bruin (8014)	100 stuks
724 30 07-000 *	Aanslagstop 31 mm rond kunststof	eiken	100 stuks
724 30 08-000 *	Aanslagstop 31 mm rond kunststof	crème (1015)	100 stuks
724 30 13-000 *	Aanslagstop 31 mm rond kunststof	purperrood (3004)	100 stuks
724 30 16-000 *	Aanslagstop 31 mm rond kunststof	dennengroen (6009)	100 stuks
724 30 18-000 *	Aanslagstop 31 mm rond kunststof	staalblauw (5011)	100 stuks
724 30 19-000	Aanslagstop 31 mm rond kunststof	antracietgrijs (7016)	100 stuks
724 30 21-000	Aanslagstop 31 mm rond kunststof	crèmewit (9001)	100 stuks
724 30 29-000 *	Aanslagstop 31 mm rond kunststof	kwartsgrijs (7039)	100 stuks

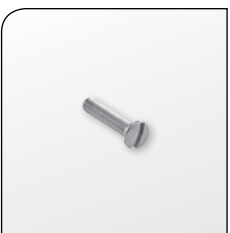

746 03 00-000 *	Bout (vijs) M5 x 25 mm t.b.v. aanslagstop 31 mm	rvs	100 stuks
-----------------	---	-----	-----------

* Op bestelling leverbaar, levertijd i.o.

= Artikel wordt uitverkocht. Speciale bestelling eventueel mogelijk.

Voor alle RAL kleuren geldt, dat er binnen redelijke grenzen een geaccepteerd kleurverschil mag zijn t.o.v. het originele oerstaal van het RAL Instituut in Duitsland.



Aanslagstoppen, afsluitdoppen en afdekdopjes

Artikelnummer	Omschrijving	Uitvoering	Verp. eenh.
---------------	--------------	------------	-------------

Aanslagstoppen konisch 40 mm incl. tegenplaat



724 40 01-000	Aanslagstop konisch 40 mm rond kunststof incl. tegenplaat	wit (9010)	100 stuks
724 40 02-000 *	Aanslagstop konisch 40 mm rond kunststof incl. tegenplaat	grijs (7038)	100 stuks
724 40 03-000	Aanslagstop konisch 40 mm rond kunststof incl. tegenplaat	bruin (8014)	100 stuks
724 40 16-000 #	Aanslagstop konisch 40 mm rond kunststof incl. tegenplaat	dennengroen (6009)	100 stuks

Afsluitdoppen geleiders

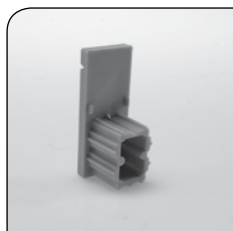

724 15 01-000	Afsluitdop HTF, LHFT, HF en LHF kunststof	wit (9010)	100 stuks
724 15 02-000	Afsluitdop HTF, LHFT, HF en LHF kunststof	grijs (7038)	100 stuks
724 15 03-000	Afsluitdop HTF, LHFT, HF en LHF kunststof	bruin (8014)	100 stuks
724 15 04-000	Afsluitdop HTF, LHFT, HF en LHF kunststof	lichtbeige	100 stuks
724 15 08-000	Afsluitdop HTF, LHFT, HF en LHF kunststof	crème (1015)	100 stuks
724 15 15-000	Afsluitdop HTF, LHFT, HF en LHF kunststof	zwart (9011)	100 stuks
724 15 16-000	Afsluitdop HTF, LHFT, HF en LHF kunststof	dennengroen (6009)	100 stuks
724 15 18-000	Afsluitdop HTF, LHFT, HF en LHF kunststof	staalblauw (5011)	100 stuks
724 15 19-000	Afsluitdop HTF, LHFT, HF en LHF kunststof	antracietgrijs (7016)	100 stuks
724 15 21-000	Afsluitdop HTF, LHFT, HF en LHF kunststof	crèmewit (9001)	100 stuks

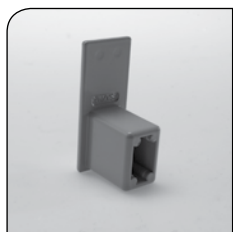

724 16 01-000	Afsluitdop HTF & LHFT aluminium	wit (9010)	100 stuks
724 16 02-000	Afsluitdop HTF & LHFT aluminium	grijs (7038)	100 stuks
724 16 03-000 #	Afsluitdop HTF & LHFT aluminium	bruin (8014)	100 stuks
724 16 04-000 #	Afsluitdop HTF & LHFT aluminium	lichtbeige	100 stuks
724 16 05-000 #	Afsluitdop HTF & LHFT aluminium	naturel (9006)	100 stuks
724 16 21-000	Afsluitdop HTF & LHFT aluminium	crèmewit (9001)	100 stuks

Afdekdopjes





724 09 01-000	Afdekdopje 10 mm kunststof	wit (9010)	100 stuks
724 09 02-000	Afdekdopje 10 mm kunststof	grijs (7038)	100 stuks
724 09 03-000	Afdekdopje 10 mm kunststof	bruin (8014)	100 stuks
724 09 04-000	Afdekdopje 10 mm kunststof	lichtbeige	100 stuks
724 10 05-000	Afdekdopje 10 mm kunststof	naturel (9006)	100 stuks
724 09 08-000	Afdekdopje 10 mm kunststof	crème (1015)	100 stuks
724 10 13-000	Afdekdopje 10 mm kunststof	rood (3004)	100 stuks
724 09 15-000	Afdekdopje 10 mm kunststof	zwart (9011)	100 stuks
724 09 16-000	Afdekdopje 10 mm kunststof	dennengroen (6009)	100 stuks
724 09 18-000	Afdekdopje 10 mm kunststof	staalblauw (5011)	100 stuks
724 09 19-000	Afdekdopje 10 mm kunststof	antracietgrijs (7016)	100 stuks
724 09 21-000	Afdekdopje 10 mm kunststof	crèmewit (9001)	100 stuks

* Op bestelling leverbaar, levertijd i.o.

= Artikel wordt uitverkocht. Speciale bestelling eventueel mogelijk.

Voor alle RAL kleuren geldt, dat er binnen redelijke grenzen een geaccepteerd kleurverschil mag zijn t.o.v. het originele oerstaal van het RAL Instituut in Duitsland.

Inloopstukken

Artikelnummer	Omschrijving	Uitvoering	Verp. eenh.
724 01 01-000	Inloopstukken Reflex (arreteren) wit	kunststof	200 paar
724 01 03-000	Inloopstukken Reflex (arreteren) bruin	kunststof	200 paar
724 03 15-000	Inloopstukken Reflex (arreteren) zwart	kunststof	200 paar
724 03 21-000	Inloopstukken Reflex (arreteren) crèmewit	kunststof	200 paar
			
724 03 01-000	inloopstukken Alulux (arreteren) wit	kunststof	200 paar
724 02 01-000	inloopstukken Alulux (arreteren) wit smal	kunststof	200 paar
			
724 20 01-000	Inloopstuk H 17 2.0 (schroefbaar) zwart	kunststof	100 paar
724 20 02-000	Inloopstuk H 25 2.0 (schroefbaar) zwart	kunststof	100 paar
724 20 03-000	Inloopstuk H 40 2.0 (schroefbaar) zwart	kunststof	100 paar
724 20 04-000	Inloopstuk H 17 2.0 (schroefbaar) wit	kunststof	100 paar
724 20 05-000	Inloopstuk H 25 2.0 (schroefbaar) wit	kunststof	100 paar
			

* Op bestelling leverbaar, levertijd i.o.

= Artikel wordt uitverkocht. Speciale bestelling eventueel mogelijk.

Voor alle RAL kleuren geldt, dat er binnen redelijke grenzen een geaccepteerd kleurverschil mag zijn t.o.v. het originele oerstaal van het RAL Instituut in Duitsland.



Onderdelen mini

Inloopstukken

Artikelnummer	Omschrijving	Uitvoering	Verp. eenh.
---------------	--------------	------------	-------------

Inloopstukken Heroal nieuw model zijkappen

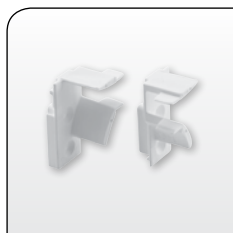

724 05 21-000	Inloopstukken Heroal HF/LHF smal wit	kunststof	100 paar
724 05 23-000 *	Inloopstukken Heroal HF/LHF smal zwart	kunststof	100 paar



724 05 12-000	Inloopstukken Heroal HTF/LHTF/MHTF wit	kunststof	100 paar
724 05 14-000	Inloopstukken Heroal HTF/LHTF/MHTF zwart	kunststof	100 paar

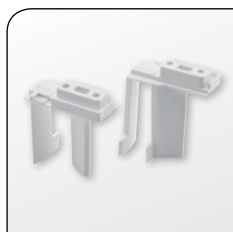

724 05 32-000	Inloopstukken Heroal HTF40/LHTF40 wit	kunststof	100 paar
724 05 34-000 *	Inloopstukken Heroal HTF40/LHTF40 zwart	kunststof	100 paar

746 00 46-000	Schroeven VK/KK 3,9 x 2,2 mm		100 stuks
---------------	------------------------------	--	-----------

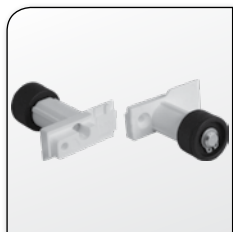

726 00 83-000 *	Inlooprollen Heroal wit	kunststof	100 paar
-----------------	-------------------------	-----------	----------

* Op bestelling leverbaar, levertijd i.o.

= Artikel wordt uitverkocht. Speciale bestelling eventueel mogelijk.

Voor alle RAL kleuren geldt, dat er binnen redelijke grenzen een geaccepteerd kleurverschil mag zijn t.o.v. het originele oerstaal van het RAL Instituut in Duitsland.

Aspropen en schijven 8k40



Artikelnummer	Omschrijving	Uitvoering	Verp. eenh.
724 28 42-000	Asprop 8k40 (voor onderstaande bandschijven) Heroal	kunststof	100 stuks

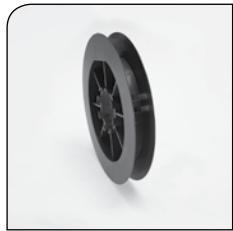

724 48 25-000	Bandschijf 90 mm z/asprop 8k40 & 8k60 Heroal	kunststof	100 stuks
724 48 37-000	Bandschijf 125 mm z/asprop 8k40 & 8k60 Heroal	kunststof	100 stuks
724 48 50-000	Bandschijf 140 mm z/asprop 8k40 & 8k60 Heroal	kunststof	100 stuks
724 48 65-000	Bandschijf 155 mm z/asprop 8k40 & 8k60 Heroal	kunststof	100 stuks
724 48 80-000	Bandschijf 170 mm z/asprop 8k40 & 8k60 Heroal	kunststof	100 stuks
724 48 20-000	Bandschijf 190 mm z/asprop 8k40 & 8k60 Heroal	kunststof	100 stuks
724 48 23-000	Bandschijf 230 mm z/asprop 8k40 & 8k60 Heroal	kunststof	100 stuks



724 28 41-000	Asprop 8k40 t.b.v. bandschijven Selve	kunststof	100 stuks
724 28 43-000	Asprop 8k40 ext. pin kort Selve	kunststof	100 stuks



724 47 10-000	Bandschijf 100 mm prop 8k40, 8k50 & 8k60 Selve	kunststof	100 stuks
724 47 14-000	Bandschijf 114 mm prop 8k40, 8k50 & 8k60 Selve	kunststof	100 stuks
724 47 20-000	Bandschijf 120 mm prop 8k40, 8k50 & 8k60 Selve	kunststof	100 stuks
724 47 38-000	Bandschijf 138 mm prop 8k40, 8k50 & 8k60 Selve	kunststof	100 stuks
724 47 54-000	Bandschijf 154 mm prop 8k40, 8k50 & 8k60 Selve	kunststof	100 stuks
724 47 60-000	Bandschijf 160 mm prop 8k40, 8k50 & 8k60 Selve	kunststof	100 stuks
724 47 70-000	Bandschijf 170 mm prop 8k40, 8k50 & 8k60 Selve	kunststof	100 stuks
724 47 90-000	Bandschijf 190 mm prop 8k40, 8k50 & 8k60 Selve	kunststof	100 stuks

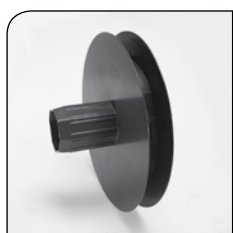

724 47 15-000	Bandschijf 115 mm met asprop 8k40	kunststof	100 stuks
724 47 25-000	Bandschijf 125 mm met asprop 8k40	kunststof	100 stuks
724 47 40-000	Bandschijf 140 mm met asprop 8k40	kunststof	100 stuks
724 47 55-000	Bandschijf 155 mm met asprop 8k40	kunststof	100 stuks
724 47 72-000	Bandschijf 170 mm met asprop 8k40	kunststof	100 stuks
724 47 92-000	Bandschijf 190 mm met asprop 8k40	kunststof	100 stuks

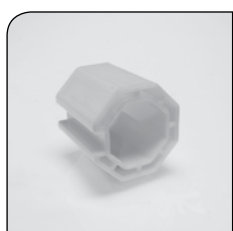

724 60 40-000	Verloop 8k40 naar 8k60 schijf & prop	kunststof	per stuk
724 65 40-000	Adapter voor prop 8k40 naar buis 8k60		100 stuks

* Op bestelling leverbaar, levertijd i.o.

= Artikel wordt uitverkocht. Speciale bestelling eventueel mogelijk.

Voor alle RAL kleuren geldt, dat er binnen redelijke grenzen een geaccepteerd kleurverschil mag zijn t.o.v. het originele oerstaal van het RAL Instituut in Duitsland.



Onderdelen mini

Asroppen en schijven 8k50



Artikelnummer	Omschrijving	Uitvoering	Verp. eenh.
724 28 50-000	Asprop buis 8k50 Selve (voor onderstaande bandschijven)	kunststof	100 stuks



724 47 10-000	Bandschijf 100 mm prop 8k40, 8k50 & 8k60 Selve	kunststof	100 stuks
724 47 14-000	Bandschijf 114 mm prop 8k40, 8k50 & 8k60 Selve	kunststof	100 stuks
724 47 20-000	Bandschijf 120 mm prop 8k40, 8k50 & 8k60 Selve	kunststof	100 stuks
724 47 38-000	Bandschijf 138 mm prop 8k40, 8k50 & 8k60 Selve	kunststof	100 stuks
724 47 54-000	Bandschijf 154 mm prop 8k40, 8k50 & 8k60 Selve	kunststof	100 stuks
724 47 60-000	Bandschijf 160 mm prop 8k40, 8k50 & 8k60 Selve	kunststof	100 stuks
724 47 70-000	Bandschijf 170 mm prop 8k40, 8k50 & 8k60 Selve	kunststof	100 stuks
724 47 90-000	Bandschijf 190 mm prop 8k40, 8k50 & 8k60 Selve	kunststof	100 stuks

* Op bestelling leverbaar, levertijd i.o.

= Artikel wordt uitverkocht. Speciale bestelling eventueel mogelijk.

Voor alle RAL kleuren geldt, dat er binnen redelijke grenzen een geaccepteerd kleurverschil mag zijn t.o.v. het originele oerstaal van het RAL Instituut in Duitsland.

Aspropen en schijven 8k60



Artikelnummer	Omschrijving	Uitvoering	Verp. eenh.
724 30 42-000	Asprop 8k60 Heroal voor onderstaande bandschijven	kunststof	100 stuks



724 48 25-000	Bandschijf 90 mm z/asprop 8k40 & 8k60 Heroal	kunststof	100 stuks
724 48 37-000	Bandschijf 125 mm z/asprop 8k40 & 8k60 Heroal	kunststof	100 stuks
724 48 50-000	Bandschijf 140 mm z/asprop 8k40 & 8k60 Heroal	kunststof	100 stuks
724 48 65-000	Bandschijf 155 mm z/asprop 8k40 & 8k60 Heroal	kunststof	100 stuks
724 48 80-000	Bandschijf 170 mm z/asprop 8k40 & 8k60 Heroal	kunststof	100 stuks
724 48 20-000	Bandschijf 190 mm z/asprop 8k40 & 8k60 Heroal	kunststof	100 stuks
724 48 23-000	Bandschijf 230 mm z/asprop 8k40 & 8k60 Heroal	kunststof	100 stuks

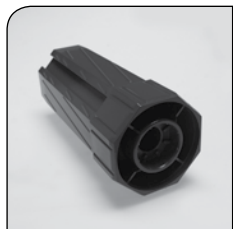

725 28 62-000	Asprop 8k60 voor kogellager 28 x12 mm Selve	kunststof	100 stuks
---------------	---	-----------	-----------

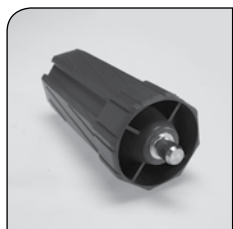

724 28 67-000	Asprop 8k60 145 mm met pen Ø 12 mm Selve	kunststof	100 stuks
---------------	--	-----------	-----------



724 28 52-000	Asprop 8k60 Selve voor onderstaande bandschijven	kunststof	100 stuks
---------------	--	-----------	-----------



724 47 10-000	Bandschijf 100 mm prop 8k40/50/60 Selve	kunststof	100 stuks
724 47 14-000	Bandschijf 114 mm prop 8k40/50/60 Selve	kunststof	100 stuks
724 47 20-000	Bandschijf 120 mm prop 8k40/50/60 Selve	kunststof	100 stuks
724 47 38-000	Bandschijf 138 mm prop 8k40/50/60 Selve	kunststof	100 stuks
724 47 60-000	Bandschijf 160 mm prop 8k40/50/60 Selve	kunststof	100 stuks
724 47 70-000	Bandschijf 170 mm prop 8k40/50/60 Selve	kunststof	100 stuks
724 47 90-000	Bandschijf 190 mm prop 8k40/50/60 Selve	kunststof	100 stuks

* Op bestelling leverbaar, levertijd i.o.

= Artikel wordt uitverkocht. Speciale bestelling eventueel mogelijk.

Voor alle RAL kleuren geldt, dat er binnen redelijke grenzen een geaccepteerd kleurverschil mag zijn t.o.v. het originele oerstaal van het RAL Instituut in Duitsland.



Onderdelen mini

Aspropen en schijven 8k60

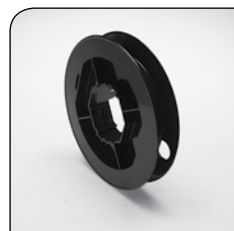

Artikelnummer	Omschrijving	Uitvoering	Verp. eenh.
724 52 70-000	Bandschijf 170 mm 8k60, 23 mm band Selve	kunststof	100 stuks
724 52 90-000	Bandschijf 190 mm 8k60, 23 mm band Selve	kunststof	100 stuks
724 52 21-000 #	Bandschijf 210 mm 8k60, 23 mm band Selve	kunststof	100 stuks



724 41 61-000	Asprop verend 8k60 excl. lager 28 x 12	kunststof	per stuk
---------------	--	-----------	----------



724 28 66-000	Asprop met verstelbaar as buis 8k60		50 stuks
---------------	-------------------------------------	--	----------



724 53 21-000	Bandschijf 215 mm met asprop 8k60, 23 mm band	kunststof	100 stuks
---------------	---	-----------	-----------



724 28 65-000	Asprop 8k60 56 mm met externe pin 12 mm	kunststof	200 stuks
---------------	---	-----------	-----------



732 60 15-000 #	Staaldraadschijf 150 mm buis 8k60	verzinkt	20 stuks
732 60 18-000 #	Staaldraadschijf 180 mm buis 8k60	verzinkt	20 stuks

* Op bestelling leverbaar, levertijd i.o.

= Artikel wordt uitverkocht. Speciale bestelling eventueel mogelijk.

Voor alle RAL kleuren geldt, dat er binnen redelijke grenzen een geaccepteerd kleurverschil mag zijn t.o.v. het originele oerstaal van het RAL Instituut in Duitsland.



Artikelnummer	Omschrijving	Uitvoering	Verp. eenh.
726 00 52-000	Bevestigingsplaat met as 12 mm	staal	250 stuks



726 00 56-000	Bevestigingsplaat voor as 12 mm	zamac	250 stuks
---------------	---------------------------------	-------	-----------



726 00 54-000	As 12 mm voor bevestigingsplaat 726 00 56-000	zamac	250 stuks
---------------	---	-------	-----------

* Op bestelling leverbaar, levertijd i.o.

= Artikel wordt uitverkocht. Speciale bestelling eventueel mogelijk.

Voor alle RAL kleuren geldt, dat er binnen redelijke grenzen een geaccepteerd kleurverschil mag zijn t.o.v. het originele oerstaal van het RAL Instituut in Duitsland.



Onderdelen mini

Asroppen en schijven as 8k70

Artikelnummer	Omschrijving	Uitvoering	Verp. eenh.
	724 28 72-000 Asprop met pen 12 mm buis 8k70, voor onderstaande bandschijven	kunststof	100 stuks
	724 52 40-000 Bandschijf 140 mm voor band 22 mm Selve	kunststof	100 stuks
	724 52 70-000 Bandschijf 170 mm voor band 22 mm Selve	kunststof	100 stuks
	724 52 90-000 Bandschijf 190 mm voor band 22 mm Selve	kunststof	100 stuks
	724 28 75-000 Asprop 8k70 met pen 12 mm	kunststof	100 stuks
	726 00 75-000 Asprop (verstelbaar) buis 8k70, as Ø 12 mm	kunststof	p/stuk
	726 00 70-000 Asprop (verstelbaar) zwart, buis 8k70 met kogellager 40 mm	staal	p/stuk
	726 00 73-000 # Asprop (verstelbaar) gegalvaniseerd, buis 8k70 met kogellager 40 mm	staal	p/stuk

* Op bestelling leverbaar, levertijd i.o.

= Artikel wordt uitverkocht. Speciale bestelling eventueel mogelijk.

Voor alle RAL kleuren geldt, dat er binnen redelijke grenzen een geaccepteerd kleurverschil mag zijn t.o.v. het originele oerstaal van het RAL Instituut in Duitsland.

Vertragers / reductie



Artikelnummer	Omschrijving	Uitvoering	Verp. eenh.
728 02 42-000	Bandschijf 140 mm Selve met vertraging 1:2, trekkracht 30 kg kast 165		10 stuks
728 02 62-000	Bandschijf 160 mm Selve met vertraging 1:2, trekkracht 30 kg kast 180		10 stuks
728 02 82-000	Bandschijf 180 mm Selve met vertraging 1:2, trekkracht 30 kg kast 205		10 stuks

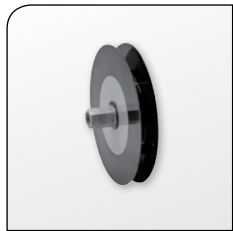

728 03 40-000	Bandschijf 140 mm Selve met vertraging 1:3, trekkracht 35 kg kast 165		10 stuks
728 03 60-000	Bandschijf 160 mm Selve met vertraging 1:3, trekkracht 35 kg kast 180		10 stuks
728 03 80-000	Bandschijf 180 mm Selve met vertraging 1:3, trekkracht 35 kg kast 205		10 stuks



728 02 02-000	Bevestigingsset Selve vertragers 1:2 & 1:3		100 stuks
---------------	--	--	-----------

* Op bestelling leverbaar, levertijd i.o.

= Artikel wordt uitverkocht. Speciale bestelling eventueel mogelijk.

Voor alle RAL kleuren geldt, dat er binnen redelijke grenzen een geaccepteerd kleurverschil mag zijn t.o.v. het originele oerstaal van het RAL Instituut in Duitsland.



Onderdelen mini

Vertragers / reductie



Artikelnummer	Omschrijving	Uitvoering	Verp. eenh.
728 12 00-000	Vertrager 1:2 Selve rond zonder schijf		25 stuks
728 13 00-000	Vertrager 1:3 Selve rond zonder schijf		25 stuks



728 02 90-000	Losse schijf 140 mm voor Selve vertrager 1:2 & 1:3	zwart	10 stuks
728 02 91-000	Losse schijf 160 mm voor Selve vertrager 1:2 & 1:3	zwart	10 stuks
728 02 92-000	Losse schijf 180 mm voor Selve vertrager 1:2 & 1:3	zwart	10 stuks

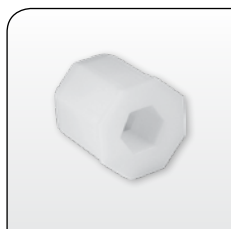

728 00 40-000	Asprop Selve buis 8k40 (tbv vertragers)	kunststof	50 stuks
---------------	---	-----------	----------



728 00 41-000	Asprop Selve buis 8k40 (t.b.v. vertragers)	aluminium	50 stuks
728 00 51-000	Asprop Selve buis 8k50 (t.b.v. vertragers)	aluminium	25 stuks
728 00 61-000	Asprop Selve buis 8k60 (t.b.v. vertragers)	aluminium	25 stuks









728 25 21-000 #	Vertrager 210 mm, 2,5:1, 9 m band 22 mm (Tradi)	kunststof	10 stuks
728 25 23-000	Vertrager 230 mm, 2,5:1, 12 m band 22 mm (Tradi)	kunststof	10 stuks

* Op bestelling leverbaar, levertijd i.o.

= Artikel wordt uitverkocht. Speciale bestelling eventueel mogelijk.

Voor alle RAL kleuren geldt, dat er binnen redelijke grenzen een geaccepteerd kleurverschil mag zijn t.o.v. het originele oerstaal van het RAL Instituut in Duitsland.

Lagers en lagerhouders







Artikelnummer	Omschrijving	Uitvoering	Verp. eenh.
	726 28 62-000 Lager 28 x 12 mm geperst, verhoogde kunststof binnenring	staal	400 stuks
	726 28 64-000 Lager 28 x 12 mm geperst	staal	100 stuks
	726 28 60-068 Lager 28 x 12 mm geperst, verhoogde stalen binnenring bestemd voor lagerproppen 724 28 40-000 en 724 28 60-000	staal	100 stuks
	726 28 67-000 Precisielager 28x12 mm met stofafdichting met verhoogde binnenring	staal	10 stuks
	726 00 50-000 Lagerhouder voor lagers 28x12 mm verzonken (alleen voor geperste lagers)	staal	100 stuks
	726 28 39-000 Lager 40x12 mm geperst met verhoogde kunststof binnenring	staal	200 stuks

* Op bestelling leverbaar, levertijd i.o.

= Artikel wordt uitverkocht. Speciale bestelling eventueel mogelijk.

Voor alle RAL kleuren geldt, dat er binnen redelijke grenzen een geaccepteerd kleurverschil mag zijn t.o.v. het originele oerstaal van het RAL Instituut in Duitsland.







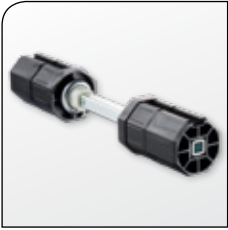

	Artikelnummer	Omschrijving	Uitvoering	Verp. eenh.
	726 28 40-000	Lager 40 x 12 mm geperst met verhoogde stalen binnenring	staal	100 stuks
	726 28 41-000	Lager 42 x 12 mm geperst met verhoogde kunststof binnenring	staal	400 stuks
	726 28 42-000	Lager 42 x 12 mm geperst met verhoogde stalen binnenring	staal	100 stuks
	726 01 70-000	Lagerschaal voor lager 40 x 12 mm	gietwerk	10 stuks
	726 00 40-000 #	Lagerhouder voor lager 40 x 12 mm	staal	100 stuks
	726 00 42-000	Lagerhouder voor lager 42 x 12 mm	staal	100 stuks
	726 00 43-000	Lagerhouder voor lager 42 x 12 mm	staal	400 stuks

* Op bestelling leverbaar, levertijd i.o.

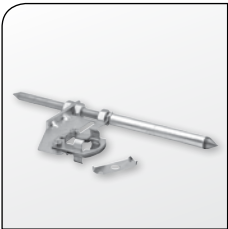
= Artikel wordt uitverkocht. Speciale bestelling eventueel mogelijk.

Voor alle RAL kleuren geldt, dat er binnen redelijke grenzen een geaccepteerd kleurverschil mag zijn t.o.v. het originele oerstaal van het RAL Instituut in Duitsland.

Artikelnummer	Omschrijving	Uitvoering	Verp. eenh.
	726 42 59-000 Koppelstuk met lager 40 mm voor buis 8k60 Alulux 2.0		p/stuk
	726 00 20-000 bevestigingssteun voor koppelstuk 726 42 58-000		p/stuk
	726 42 58-000 Koppelstuk met stalen lager voor buis 8k60		p/stuk
	726 42 57-000 # Spanlager met 2 kogellagersteunen	gegalvaniseerd	p/stuk
	726 42 71-000 # Assteun 8k70	kunststof	p/stuk
	726 42 60-000 Koppelstuk voor 2 rolluiken met verschillende hoogte instelbaar voor buis 8k60		p/stuk
	726 42 62-000 Koppelstuk voor buis 8k60 met kogellager en lagerblok		p/stuk

* Op bestelling leverbaar, levertijd i.o.



= Artikel wordt uitverkocht. Speciale bestelling eventueel mogelijk.

Voor alle RAL kleuren geldt, dat er binnen redelijke grenzen een geaccepteerd kleurverschil mag zijn t.o.v. het originele oerstaal van het RAL Instituut in Duitsland.

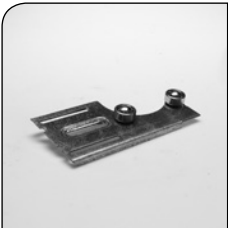

Onderdelen mini

Koppelen en verlengen

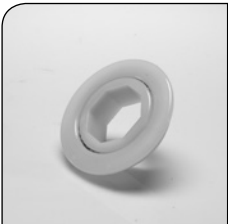
Artikelnummer	Omschrijving	Uitvoering	Verp. eenh.
	726 42 64-000 Middenlagersteun voor tussenlager		p/stuk
	726 42 66-000 Erkerkoppeling 8k60 (max. 60°)		p/stuk
	726 28 68-000 Lagerring voor zijkap met gat 72 mm buis 8k40	kunststof	p/stuk

* Op bestelling leverbaar, levertijd i.o.

= Artikel wordt uitverkocht. Speciale bestelling eventueel mogelijk.

Voor alle RAL kleuren geldt, dat er binnen redelijke grenzen een geaccepteerd kleurverschil mag zijn t.o.v. het originele oerstaal van het RAL Instituut in Duitsland.

Bandopwinders



Artikelnummer	Omschrijving	Uitvoering	Verp. eenh.
728 10 31-000	Bandopwinder Reflex (5 m band) z/b 14 mm	wit	25 stuks
728 10 33-000	Bandopwinder Reflex (5 m band) z/b 14 mm	bruin	25 stuks

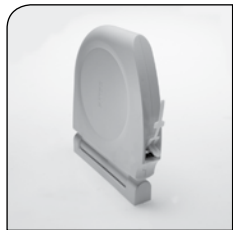

728 15 01-000	Bandopwinder Selve openklapbaar/scharnierend/ intrekhuip (5 m band) z/b 14 mm	wit	50 stuks
---------------	--	-----	----------



728 13 01-000	Bandopwinder Selve (5 m band) z/b 14 mm (plat model)	wit	50 stuks
---------------	---	-----	----------

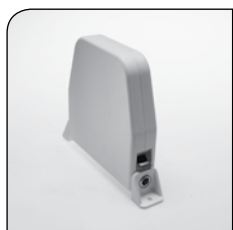

728 10 01-000	Bandopwinder Selve (4,5 m band) z/b 14 mm	wit	50 stuks
728 10 03-000	Bandopwinder Selve (4,5 m band) z/b 14 mm	bruin	50 stuks
728 10 11-000	Bandopwinder Selve (4,5 m band) m/b 14 mm	wit	50 stuks



728 11 01-000	Bandopwinder Selve openklapbaar/scharnierend (5 m band) z/b 14 mm	wit	50 stuks
728 11 03-000	Bandopwinder Selve openklapbaar/scharnierend (5 m band) z/b 14 mm	bruin	50 stuks
728 11 21-000	Bandopwinder Selve openklapbaar/scharnierend (5 m band) z/b 14 mm	crèmewit	50 stuks



728 12 01-000	Bandopwinder Selve (11 m band) z/b 14 mm	wit	5 stuks
728 12 03-000	Bandopwinder Selve (11 m band) z/b 14 mm	bruin	5 stuks
728 12 21-000	Bandopwinder Selve (11 m band) z/b 14 mm	crèmewit	5 stuks
728 12 11-000	Bandopwinder Selve (11 m band) m/b 14 mm	wit	5 stuks

* Op bestelling leverbaar, levertijd i.o.

= Artikel wordt uitverkocht. Speciale bestelling eventueel mogelijk.

Voor alle RAL kleuren geldt, dat er binnen redelijke grenzen een geaccepteerd kleurverschil mag zijn t.o.v. het originele oerstaal van het RAL Instituut in Duitsland.



Onderdelen mini

Bandopwinders



Artikelnummer	Omschrijving	Uitvoering	Verp. eenh.
728 19 01-000	Bandopwinder Siral (4,5 m band) z/b 14 mm	wit	100 stuks
728 19 03-000	Bandopwinder Siral (4,5 m band) z/b 14 mm	bruin	100 stuks
728 19 15-000 *	Bandopwinder Siral (4,5 m band) z/b 14 mm	zwart	100 stuks
728 19 21-000	Bandopwinder Siral (4,5 m band) z/b 14 mm	crèmewit	100 stuks

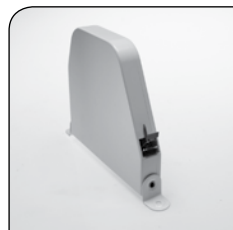

728 09 01-000	Bandopwinder Siral (7 m band) z/b 14 mm	wit	60 stuks
728 09 03-000 #	Bandopwinder Siral (7 m band) z/b 14 mm	bruin	60 stuks



728 14 01-000	Bandopwinder Simbac (4,5 m band) z/b 14 mm	wit	25 stuks
---------------	--	-----	----------



728 10 21-000	Bandopwinder Selve (5 m band) z/b 22 mm	wit	50 stuks
---------------	---	-----	----------



728 12 07-000	Bandopwinder Selve (7,2 m band) staal/scharnierend z/b 22 mm		50 stuks
---------------	--	--	----------



728 23 01-000	Bandopwinder Selve (11 m band) z/b 22 mm	wit	5 stuks
728 23 03-000 *	Bandopwinder Selve (11 m band) z/b 22 mm	bruin	5 stuks

* Op bestelling leverbaar, levertijd i.o.

= Artikel wordt uitverkocht. Speciale bestelling eventueel mogelijk.

Voor alle RAL kleuren geldt, dat er binnen redelijke grenzen een geaccepteerd kleurverschil mag zijn t.o.v. het originele oerstaal van het RAL Instituut in Duitsland.

Bandwindwerken

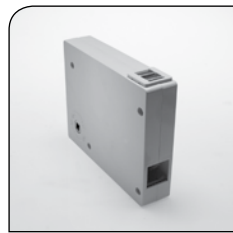

Artikelnummer	Omschrijving	Uitvoering	Verp. eenh.
728 22 01-000	Bandwindwerk 1:3 Simbac, z/b 14 mm trekkracht 30 kg excl. slinger	wit	20 stuks



728 20 01-000	Bandwindwerk 1:3 Siral, z/b 14 mm trekkracht 30 kg excl. slinger	wit	20 stuks
728 20 03-000	Bandwindwerk 1:3 Siral, z/b 14 mm trekkracht 30 kg excl. slinger	bruin	20 stuks



732 01 52-000	Slinger bandwindwerk lengte 10 cm	chrom/zwart	1 stuks
732 01 53-000	Slinger bandwindwerk lengte 13 cm	chrom/zwart	1 stuks
732 01 54-000	Slinger bandwindwerk lengte 16 cm	chrom/zwart	1 stuks



728 21 01-000	Bevestigingsset bandwindwerk	wit	20 stuks
728 21 03-000 *	Bevestigingsset bandwindwerk	bruin	20 stuks

* Op bestelling leverbaar, levertijd i.o.





= Artikel wordt uitverkocht. Speciale bestelling eventueel mogelijk.

Voor alle RAL kleuren geldt, dat er binnen redelijke grenzen een geaccepteerd kleurverschil mag zijn t.o.v. het originele oerstaal van het RAL Instituut in Duitsland.



Onderdelen mini

Inbouwbandopwinders





Artikelnummer	Omschrijving	Uitvoering	Verp. eenh.	
	728 22 00-000	Bandopwinder inbouw EC (5,3 m) z/b 22 mm met kunststof afdekkapje, korte klep hartafstand bevestigingsgaten 16 cm verzinkt	staal	50 stuks
	728 23 00-000	Bandopwinder inbouw EC (5,3 m) z/b 22 mm met kunststof afdekkapje, lange klep hartafstand bevestigingsgaten 16 cm verzinkt	staal	50 stuks
	728 26 00-000	Bandopwinder inbouw EC (7 m) z/b 22 mm met kunststof afdekkapje, lange klep hartafstand bevestigingsgaten 16 cm verzinkt	staal	50 stuks
	728 21 00-000	Bandopwinder inbouw EC (7 m) z/b 22 mm met kunststof afdekkapje, korte klep hartafstand bevestigingsgaten 16 cm verzinkt	staal	50 stuks
	728 25 00-000	Bandopwinder inbouw EC (12 m) z/b 22 mm met kunststof afdekkapje, lange klep hartafstand bevestigingsgaten 19 cm verzinkt	staal	25 stuks
	728 27 00-000 *	Bandopwinder inbouw EC (15 m) z/b 22 mm met kunststof afdekkapje, lange klep hartafstand bevestigingsgaten 25,5 cm verzinkt	staal	15 stuks

* Op bestelling leverbaar, levertijd i.o.

= Artikel wordt uitverkocht. Speciale bestelling eventueel mogelijk.

Voor alle RAL kleuren geldt, dat er binnen redelijke grenzen een geaccepteerd kleurverschil mag zijn t.o.v. het originele oerstaal van het RAL Instituut in Duitsland.

Inbouwbandopwinders

Artikelnummer	Omschrijving	Uitvoering	Verp. eenh.
	728 26 01-000 Bandopwinder inbouw Simbac (5 m) m/b 14 mm met kunststof afdekkapje, incl. inbouwkast hartafstand bevestigingsgaten 15,5 cm verzinkt	kunststof	25 stuks
	728 26 11-000 Bandopwinder inbouw Selve (5 m) m/b 14 mm incl. inbouwkast	kunststof	25 stuks
	728 26 21-000 Bandopwinder inbouw Selve Paro (5,3 m) z/b 22 mm lange klep, hartafstand bevestigingsgaten 16 cm	staal	25 stuks
	728 26 31-000 Bandopwinder inbouw Selve Paro (5,3 m) z/b 22 mm korte klep, hartafstand bevestigingsgaten 16 cm	staal	25 stuks
	728 24 20-000 Inbouwmuurkast voor bandopwinders universeel inbouwdiepte 17 cm	kunststof	100 stuks

* Op bestelling leverbaar, levertijd i.o.







= Artikel wordt uitverkocht. Speciale bestelling eventueel mogelijk.

Voor alle RAL kleuren geldt, dat er binnen redelijke grenzen een geaccepteerd kleurverschil mag zijn t.o.v. het originele oerstaal van het RAL Instituut in Duitsland.

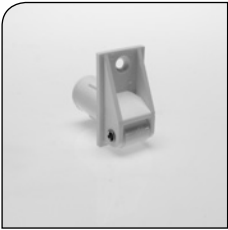

Onderdelen mini

Bandgeleiders







	Artikelnummer	Omschrijving	Uitvoering	Verp. eenh.
	728 47 01-000	Bandgeleider kunststof insteek met kunststof rol voor band 14 mm	wit	100 stuks
	728 47 15-000	Bandgeleider kunststof insteek met kunststof rol voor band 14 mm	zwart	100 stuks
	728 49 01-000	Bandgeleider kunststof insteek met stalen rol 'naaldgelagerd' voor band 14 mm	wit	100 stuks
	728 58 01-000	Bandgeleider kunststof insteek, band 14 mm kunststof rol met bevestigingslip	wit	100 stuks
	728 54 01-000	Bandgeleider kunststof insteek met kunststof rol, band 14 mm	wit	100 stuks
	728 57 01-000	Bandgeleider kunststof met kunststof rol voor band 14 mm, speciaal voor zijkap	wit	100 stuks
	728 56 01-000	Bandgeleider kunststof met kunststof rol en borstel voor band 14 mm	wit	100 stuks

* Op bestelling leverbaar, levertijd i.o.

= Artikel wordt uitverkocht. Speciale bestelling eventueel mogelijk.

Voor alle RAL kleuren geldt, dat er binnen redelijke grenzen een geaccepteerd kleurverschil mag zijn t.o.v. het originele oerstaal van het RAL Instituut in Duitsland.

Bandgeleiders

Artikelnummer	Omschrijving	Uitvoering	Verp. eenh.
	728 40 40-000 Bandgeleider staal met kunststof rollen voor band 14 mm	verzinkt	100 stuks
	728 55 01-000 Bandgeleider kunststof voor band 14 mm (verticaal)	wit	100 stuks
	728 59 00-000 Bandgeleider kunststof insteek voor band 14 mm inslag 19 mm	wit	100 stuks
	728 52 01-000 Bandgeleider kunststof insteek (rond) voor band 14 mm inslag 21 mm	wit	100 stuks
	728 50 03-000 Bandgeleider kunststof insteek (rond) voor band 14 mm inslag 21 mm	bruin (8014)	100 stuks
	728 41 01-000 Bandgeleider staal met kunststof rol, borstel en afdekkap voor band 14 mm	wit	100 stuks
	728 43 01-000 Bandgeleider kunststof met kunststof rol voor band 14 mm	wit	100 stuks
	728 43 15-000 Bandgeleider kunststof met kunststof rol voor band 14 mm	zwart	100 stuks

* Op bestelling leverbaar, levertijd i.o.







= Artikel wordt uitverkocht. Speciale bestelling eventueel mogelijk.

Voor alle RAL kleuren geldt, dat er binnen redelijke grenzen een geaccepteerd kleurverschil mag zijn t.o.v. het originele oerstaal van het RAL Instituut in Duitsland.



Onderdelen mini

Bandgeleiders





	Artikelnummer	Omschrijving	Uitvoering	Verp. eenh.
	728 45 01-000	Bandgeleider kunststof met stalen rol 'naaldgelagerd' voor band 14 mm	wit	100 stuks
	728 45 15-000 *	Bandgeleider kunststof met stalen rol 'naaldgelagerd' voor band 14 mm	zwart	100 stuks
	728 51 01-000	Bandgeleider kunststof met kunststof rol voor band 14 mm (groot model)	wit	100 stuks
	728 51 15-000 #	Bandgeleider kunststof met kunststof rol voor band 14 mm (groot model)	zwart	100 stuks
	728 53 01-000	Bandgeleider kunststof met stalen rol 'naaldgelagerd' voor band 14 mm (groot model)	wit	100 stuks
	728 53 15-000 #	Bandgeleider kunststof met stalen rol 'naaldgelagerd' voor band 14 mm (groot model)	zwart	100 stuks
	728 41 40-000	Bandgeleider staal met kunststof rollen voor band 18 mm	verzinkt	100 stuks
	728 40 42-000	Bandgeleider staal met kunststof rollen voor band 18 mm	verzinkt	100 stuks
	728 40 44-000	Bandgeleider staal met kunststof rollen voor band 22 mm	verzinkt	100 stuks

* Op bestelling leverbaar, levertijd i.o.

= Artikel wordt uitverkocht. Speciale bestelling eventueel mogelijk.

Voor alle RAL kleuren geldt, dat er binnen redelijke grenzen een geaccepteerd kleurverschil mag zijn t.o.v. het originele oerstaal van het RAL Instituut in Duitsland.

Bandgeleiders

Artikelnummer	Omschrijving	Uitvoering	Verp. eenh.
	728 40 45-000 Bandgeleider staal met kunststof rollen voor band 22 mm (dwars)	verzinkt	100 stuks
	728 59 11-000 # Bandgeleider kunststof met borstel voor band 22 mm (verticaal)	wit	100 stuks
	728 62 01-000 Afdekplaatje kunststof voor bandgeleiders 728 47 01-000 en 728 4901-000	wit	100 stuks
	728 62 15-000 Afdekplaatje kunststof voor bandgeleiders 728 47 15-000 en 728 49 15-000	zwart	100 stuks
	728 60 01-000 Buis kunststof 20 x 22 mm voor bandgeleiders 728 47 01-000, 728 49 01-000, 728 47 15-00 en 728 49 15-000	wit	3,0 m
	730 00 10-000 Geleiderol staal met kunststof wiel 29 x 55 mm	verzinkt	50 stuks
	730 00 20-000 Geleiderol staal met kunststof wiel 40 x 95 mm	verzinkt	50 stuks

* Op bestelling leverbaar, levertijd i.o.

= Artikel wordt uitverkocht. Speciale bestelling eventueel mogelijk.

Voor alle RAL kleuren geldt, dat er binnen redelijke grenzen een geaccepteerd kleurverschil mag zijn t.o.v. het originele oerstaal van het RAL Instituut in Duitsland.



Onderdelen mini

Optrekband en koord

Artikelnummer	Omschrijving	Uitvoering	Verp. eenh.
---------------	--------------	------------	-------------

Optrekband 14 mm / dun



728 30 12-000	Optrekband Ediel 14 mm A-kwaliteit	zwart/wit	50 m
728 27 03-000	Optrekband Ediel 14 mm A-kwaliteit	bruin	50 m
728 34 12-000	Optrekband Ediel 14 mm A-kwaliteit	zwart/wit	1000 m
728 34 03-000	Optrekband Ediel 14 mm A-kwaliteit	bruin	1000 m
728 32 02-000	Optrekband Ediel 14 mm dun	grijs	250 m
728 28 02-000	Optrekband Esp 14 mm dun	grijs	50 m
728 28 03-000 #	Optrekband Esp 14 mm dun	bruin	50 m
728 28 12-000	Optrekband Esp 14 mm dun	zwart/wit	50 m

Optrekband 14 mm / dik



728 29 02-000	Optrekband Esp 14 mm dik	grijs	50 m
728 29 03-000	Optrekband Esp 14 mm dik	bruin	50 m
728 29 12-000	Optrekband Esp 14 mm dik (haspel)	zwart/wit	50 m
728 27 02-000	Optrekband Esp 14 mm dik	grijs	500 m
728 27 12-000	Optrekband Esp 14 mm dik (haspel)	zwart/wit	500 m

* Op bestelling leverbaar, levertijd i.o.

= Artikel wordt uitverkocht. Speciale bestelling eventueel mogelijk.

Voor alle RAL kleuren geldt, dat er binnen redelijke grenzen een geaccepteerd kleurverschil mag zijn t.o.v. het originele oerstaal van het RAL Instituut in Duitsland.

Optrekband en koord

Artikelnummer	Omschrijving	Uitvoering	Verp. eenh.
---------------	--------------	------------	-------------

Optrekband 22 mm / dun



728 37 22-000	Optrekband Tech 22 mm dun geribbeld	grijs	100 m
---------------	-------------------------------------	-------	-------

Optrekband 22 mm / dik



728 40 02-000	Optrekband Tech 22 mm (dik)	grijs	50 m
728 38 13-000	Optrekband Tech 22 mm (dik)	wit/rood	100 m
728 38 28-000 *	Optrekband Tech 22 mm (dik)	wit/paars	50 m
728 38 03-000	Optrekband Tech 22 mm (dik)	bruin	100 m
728 38 38-000	Optrekband Tech 22 mm (dik)	wit/rood/blauw	50 m

Optrekband zonwering 18 mm / dik

728 36 00-000	Optrekband Esp 18 mm zonwering dik	grijs	50 m
728 38 02-000	Optrekband Edel 22 mm zonwering dik	grijs/wit	50 m

Koord



730 30 12-000	Koord nylon 4,2 mm	zwart/wit	100 m
730 30 13-000	Koord nylon 4,6 mm	zwart/wit	100 m

* Op bestelling leverbaar, levertijd i.o.

= Artikel wordt uitverkocht. Speciale bestelling eventueel mogelijk.

Voor alle RAL kleuren geldt, dat er binnen redelijke grenzen een geaccepteerd kleurverschil mag zijn t.o.v. het originele oerstaal van het RAL Instituut in Duitsland.



Onderdelen mini

Koordopwinders

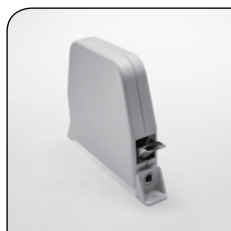

Artikelnummer	Omschrijving	Uitvoering	Verp. eenh.
730 14 01-000	Koordopwinder Selve (5 m koord) z/k	wit	50 stuks
730 14 03-000	Koordopwinder Selve (5 m koord) z/k	bruin	50 stuks



730 12 01-000	Koordopwinder Selve (11 m koord) z/k	wit	5 stuks
730 12 03-000	Koordopwinder Selve (11 m koord) z/k	bruin	5 stuks



730 10 11-000	Koordopwinder Simbac (5 m koord) z/k	wit	50 stuks
730 10 03-000 #	Koordopwinder Simbac (5 m koord) z/k	bruin	50 stuks

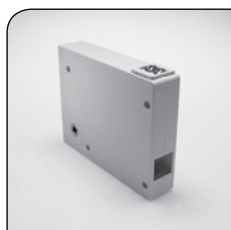

730 22 01-000	Koordwindwerk 1:3 Simbac, z/k trekkracht 30 kg excl. slinger	wit	20 stuks
730 22 03-000 #	Koordwindwerk 1:3 Simbac, z/k trekkracht 30 kg excl. slinger	bruin	20 stuks



730 20 01-000	Koordwindwerk 1:3 Siral, trekkracht 3 kg, met vrijloop excl. slinger z/k	wit	50 stuks
730 20 03-000 #	Koordwindwerk 1:3 Siral, trekkracht 3 kg, met vrijloop excl. slinger z/k	bruin	50 stuks

* Op bestelling leverbaar, levertijd i.o.

= Artikel wordt uitverkocht. Speciale bestelling eventueel mogelijk.

Voor alle RAL kleuren geldt, dat er binnen redelijke grenzen een geaccepteerd kleurverschil mag zijn t.o.v. het originele oerstaal van het RAL Instituut in Duitsland.

Koordopwinders

Artikelnummer	Omschrijving	Uitvoering	Verp. eenh.
732 01 52-000	Slinger koordwindwerk lengte 10 cm	chrom/zwart	50 stuks
732 01 53-000	Slinger koordwindwerk lengte 13 cm	chrom/zwart	50 stuks
732 01 54-000	Slinger koordwindwerk lengte 16 cm	chrom/zwart	50 stuks
728 21 01-000	Bevestigingsset koordwindwerk	wit	5 stuks



* Op bestelling leverbaar, levertijd i.o.







= Artikel wordt uitverkocht. Speciale bestelling eventueel mogelijk.

Voor alle RAL kleuren geldt, dat er binnen redelijke grenzen een geaccepteerd kleurverschil mag zijn t.o.v. het originele oerstaal van het RAL Instituut in Duitsland.



Onderdelen mini

Koordgeleiders







Artikelnummer	Omschrijving	Uitvoering	Verp. eenh.
	730 49 01-000 Koordgeleider kunststof insteek met stalen rol 'naaldgelagerd'	wit	100 stuks
	730 25 01-000 Koordgeleider kunststof, stalen rol en stalen veer 10 cm	wit	100 stuks
	730 26 01-000 Koordgeleider kunststof, stalen rol en stalen veer 25 cm	wit	100 stuks
	730 26 11-000 Koordgeleider kunststof met stalen rol, zonder veer	wit	100 stuks
	730 26 13-000 Koordgeleider kunststof met stalen rol, zonder veer	bruin	100 stuks
	730 30 12-000 Koord nylon 4,2 mm	zwart/wit	100 m
	730 30 13-000 Koord nylon 4,6 mm	zwart/wit	100 m
	730 32 01-000 Greep kunststof voor band 14 mm, koord 4,2 en 4,6 mm	wit	250 stuks

* Op bestelling leverbaar, levertijd i.o.

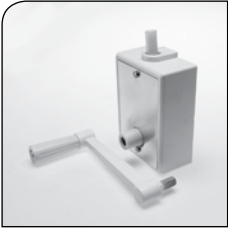
= Artikel wordt uitverkocht. Speciale bestelling eventueel mogelijk.

Voor alle RAL kleuren geldt, dat er binnen redelijke grenzen een geaccepteerd kleurverschil mag zijn t.o.v. het originele oerstaal van het RAL Instituut in Duitsland.

Staaldraadwindwerken

Artikelnummer	Omschrijving	Uitvoering	Verp. eenh.
	732 00 50-000	Staaldraadwindwerk 40 kg met slinger 14 cm	20 stuks
	732 00 52-000	Staaldraadwindwerk 80 kg met slinger 14 cm	20 stuks
	732 01 50-000	Slingers los voor windwerken lengte 14 cm	p/stuk
	732 00 51-000 *	Staaldraadwindwerk 50 kg Aldon met grondplaat en slinger 17 cm, links	p/stuk
	732 00 53-000 *	Staaldraadwindwerk 50 kg Aldon met grondplaat en slinger 17 cm, rechts	p/stuk
	732 01 00-000	Staaldraadwindwerk 100 kg Aldon met grondplaat en slinger	p/stuk
	732 01 51-000	Slinger voor windwerken type Aldon lengte 17 cm	p/stuk
	732 03 28-000	Staaldraadgeleider aluminium met kunststof wiel 28 mm	100 stuks
	732 04 28-000	Staaldraadgeleider aluminium met stalen wiel 28 mm	100 stuks

* Op bestelling leverbaar, levertijd i.o.

= Artikel wordt uitverkocht. Speciale bestelling eventueel mogelijk.

Voor alle RAL kleuren geldt, dat er binnen redelijke grenzen een geaccepteerd kleurverschil mag zijn t.o.v. het originele oerstaal van het RAL Instituut in Duitsland.



Onderdelen mini

Staaldraad



Artikelnummer	Omschrijving	Uitvoering	Verp. eenh.
732 10 21-000	Staaldraad rvs 2 mm 7 x 7		100 m



732 10 31-000	Staaldraad rvs 3 mm 7 x 19		100 m
---------------	----------------------------	--	-------

* Op bestelling leverbaar, levertijd i.o.

= Artikel wordt uitverkocht. Speciale bestelling eventueel mogelijk.

Voor alle RAL kleuren geldt, dat er binnen redelijke grenzen een geaccepteerd kleurverschil mag zijn t.o.v. het originele oerstaal van het RAL Instituut in Duitsland.

(Oog)windwerken



Artikelnummer	Omschrijving	Uitvoering	Verp. eenh.
734 00 05-000	Oogwindwerk 1:5 zonder oog, met eindbegrenzing, vierkante as 13 mm, trekkracht 15 kg, bedieningsopening vierkant 8 mm	zwart	p/stuk
734 00 08-000	Oogwindwerk 1:8 zonder oog, met eindbegrenzing, vierkante as 13 mm, trekkracht 22 kg, bedieningsopening vierkant 8 mm	zwart	p/stuk
734 00 10-000	Oogwindwerk 1:11 zonder oog, met eindbegrenzing, vierkante as 13 mm, trekkracht 32 kg, bedieningsopening vierkant 8 mm	zwart	p/stuk



734 01 15-000	Oog met vierkante as 8 mm lengte 21 cm oogwindwerk 734 00 05-000, 734 00 08-000 & 734 00 10-000		p/stuk
---------------	---	--	--------

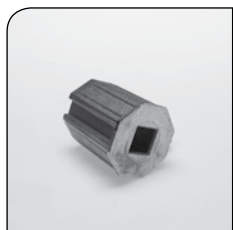

728 01 41-000	Asprop windwerkbediening voor buis 8k40 vk 13	aluminium	100 stuks
---------------	---	-----------	-----------

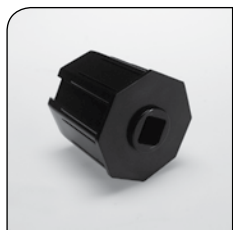

728 01 60-000	Asprop windwerkbediening voor buis 8k60 vk 13	kunststof	200 stuks
---------------	---	-----------	-----------

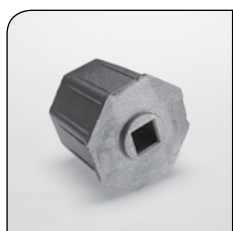

728 01 61-000	Asprop windwerkbediening voor buis 8k60 vk 13	aluminium	100 stuks
---------------	---	-----------	-----------

* Op bestelling leverbaar, levertijd i.o.

= Artikel wordt uitverkocht. Speciale bestelling eventueel mogelijk.

Voor alle RAL kleuren geldt, dat er binnen redelijke grenzen een geaccepteerd kleurverschil mag zijn t.o.v. het originele oerstaal van het RAL Instituut in Duitsland.



Onderdelen mini

Draaistangen

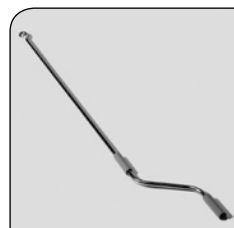

Artikelnummer	Omschrijving	Uitvoering	Verp. eenh.
734 14 14-000	Draaistang 14 mm, wanddikte 1,2 mm, lengte 140 cm	verzinkt	1 stuks
734 14 16-000	Draaistang 14 mm, wanddikte 1,2 mm, lengte 160 cm	verzinkt	1 stuks
734 14 18-000	Draaistang 14 mm, wanddikte 1,2 mm, lengte 180 cm	verzinkt	1 stuks



734 08 15-000	Draaistang 90° t.b.v. kniegewricht en knikbare handgreep, vierkante as 8 mm, lengte 150 cm (vast)		1 stuks
734 08 18-000 *	Draaistang 90° t.b.v. kniegewricht en knikbare handgreep, vierkante as 8 mm, lengte 180 cm (vast)		1 stuks
734 08 20-000 *	Draaistang 90° t.b.v. kniegewricht en knikbare handgreep, vierkante as 8 mm, lengte 200 cm (vast)		1 stuks
734 08 22-000 #	Draaistang 90° t.b.v. kniegewricht en knikbare handgreep, vierkante as 8 mm, lengte 220 cm (vast)		1 stuks



734 09 14-000	Draaistang met trompetaansluiting lengte 160 cm excl. kniegewricht en spanstift (afneembaar)		1 stuks
---------------	--	--	---------



734 09 15-000	Kniegewricht met vierkante as 8 mm, lengte 50 cm		1 stuks
---------------	--	--	---------



734 09 16-000	Spanstift		1 stuks
---------------	-----------	--	---------

* Op bestelling leverbaar, levertijd i.o.

= Artikel wordt uitverkocht. Speciale bestelling eventueel mogelijk.

Voor alle RAL kleuren geldt, dat er binnen redelijke grenzen een geaccepteerd kleurverschil mag zijn t.o.v. het originele oerstaal van het RAL Instituut in Duitsland.

Draaistangen

Artikelnummer	Omschrijving	Uitvoering	Verp. eenh.
734 02 01-000	Muurklem voor draaistang opening 14 mm grijs	kunststof	100 stuks

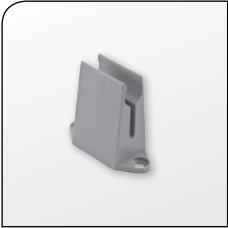

734 02 02-000 #	Muurklem met magneet voor draaistang	kunststof	100 stuks
-----------------	--------------------------------------	-----------	-----------



* Op bestelling leverbaar, levertijd i.o.

= Artikel wordt uitverkocht. Speciale bestelling eventueel mogelijk.

Voor alle RAL kleuren geldt, dat er binnen redelijke grenzen een geaccepteerd kleurverschil mag zijn t.o.v. het originele oerstaal van het RAL Instituut in Duitsland.



Onderdelen mini

Veerrollen



Artikelnummer	Omschrijving	Uitvoering	Verp. eenh.
736 40 17-000	Veerrol voor buis 8k40, lengte 71 cm, trekkracht 17 kg		p/stuk



736 61 04-000	Veerrol voor buis 8k60, lengte 50 cm, trekkracht 4 kg		p/stuk
736 61 10-000	Veerrol voor buis 8k60, lengte 60,5 cm, trekkracht 10 kg		p/stuk
736 61 14-000	Veerrol voor buis 8k60, lengte 68,5 cm, trekkracht 14 kg		p/stuk
736 61 20-000	Veerrol voor buis 8k60, lengte 83,5 cm, trekkracht 20 kg		p/stuk
736 61 30-000	Veerrol voor buis 8k60, lengte 83,5 cm, trekkracht 30 kg		p/stuk

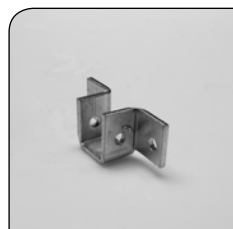

736 61 00-000	Ophangbeugel t.b.v. veerrol		p/stuk
---------------	-----------------------------	--	--------

* Op bestelling leverbaar, levertijd i.o.

= Artikel wordt uitverkocht. Speciale bestelling eventueel mogelijk.

Voor alle RAL kleuren geldt, dat er binnen redelijke grenzen een geaccepteerd kleurverschil mag zijn t.o.v. het originele oerstaal van het RAL Instituut in Duitsland.

Bij rolluiken met een veerrol is het aan te bevelen alleen dichte lamellen te gebruiken

Het opspannen van de veer

- De veer/veren in de stalen buis aanbrengen, de buis tussen de zijkappen plaatsen (dit gebeurt met een open kast!) en de buis met de hand opspannen in de aangegeven richting. Volg daarna werkwijze 1 of 2.

Werkwijze 1

- De buis ca. 5 tot 8 slagen opdraaien, zodat u het pantser nog gemakkelijk kunt vastmaken aan de stalen buis. Het pantser (zonder onderlijst) kan nu met behulp van de gegeven voorspanning eenvoudig verder worden opgerold.
- Draai het opgerolde pantser nu door tot de benodigde veerspanning is bereikt (10 tot 15 slagen in totaal). Let op de juiste draairichting!!!
- Plaats de geleiders, zet het rolluik recht en trek het pantser in de geleiders.
- Controleer of de afstelling goed is. Het pantser moet in gesloten stand beneden blijven en in het midden kunnen blijven staan. In geopende stand moet er nog voldoende veerspanning overblijven om het pantser boven te houden.
- Is de afstelling niet goed; rol het pantser dan geheel op en geef enkele slagen meer of minder. Indien u een veer meer dan 18/19 slagen moet opspannen om de juiste spanning te verkrijgen, is het beter om een zwaardere type veer te gebruiken.

Werkwijze 2

- De stalen buis direct met de hand op de juiste veerspanning draaien. Deze methode vraagt wel de nodige ervaring. Bij zwaardere veren is deze werkwijze zeker niet aan te raden.

Veerrollen

Bijzonderheden

- Het is aan te raden om voor de montage de draairichting van de veer aan te geven op de stalen buis. De draairichting staat vermeld in het metalen opspanwiel A, evenals het type van de veer.
- Gebruik in het veergebied geen schroeven of pennen om het rolluik vast te zetten.
- De sleuven die zowel in de kunststof wielen als in het opspanwiel zijn aangebracht, moeten corresponderen met de inwendige felsnaad van de stalen buis.
- Er kunnen 2 veren in één buis gemonteerd worden. In dat geval wel opletten dat de veren zó worden aangebracht, dat de opspanrichting van de veren hetzelfde is.
- Zowel bij het opspannen van de veer als bij het controleren van de afstelling altijd opletten dat u het pantser goed vasthoudt, dit om schade te voorkomen.
- Voor zwaardere rolluiken (meer dan 20 kg.) is het aan te raden een motor te gebruiken.

* Op bestelling leverbaar, levertijd i.o.

= Artikel wordt uitverkocht. Speciale bestelling eventueel mogelijk.

Voor alle RAL kleuren geldt, dat er binnen redelijke grenzen een geaccepteerd kleurverschil mag zijn t.o.v. het originele oerstaal van het RAL Instituut in Duitsland.



Onderdelen mini

Rolluiksloten en vergrendelingen

Artikelnummer	Omschrijving	Uitvoering	Verp. eenh.
	736 09 12-000 Cilinderslot 9 mm met afsluitplaat	verzinkt staal	p/stuk
	736 09 16-000 Schuifvergrendeling met knop, lengte 134 cm	verzinkt staal	p/stuk
	736 09 19-000 # Vergrendeling (automatisch) hoogte 170-250 cm		p/stuk
	736 18 01-000 Cilinderslot 7,5 mm voor middenlijst	wit	p/stuk
	801 28 00-000 Handgreep alu 90 mm	t.z.	p/stuk
	801 28 01-000 Handgreep alu 90 mm	wit	p/stuk
	801 28 03-000 Handgreep alu 90 mm	bruin	p/stuk
	736 28 01-000 Afdekplaatje (aluminium) voor cilinderslot	wit	p/stuk
	736 29 03-000 # Afdekplaatje (aluminium) voor cilinderslot	bruin	p/stuk

* Op bestelling leverbaar, levertijd i.o.

= Artikel wordt uitverkocht. Speciale bestelling eventueel mogelijk.

Voor alle RAL kleuren geldt, dat er binnen redelijke grenzen een geaccepteerd kleurverschil mag zijn t.o.v. het originele oerstaal van het RAL Instituut in Duitsland.

Rolluiksloten en vergrendelingen

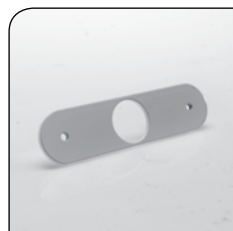

Artikelnummer	Omschrijving	Uitvoering	Verp. eenh.
736 29 01-000 #	Afdekplaatje (aluminium) voor cilinderslot	wit	p/stuk
736 29 02-000 *	Afdekplaatje (aluminium) voor cilinderslot	grijs	p/stuk
736 29 03-000 #	Afdekplaatje (aluminium) voor cilinderslot	bruin	p/stuk

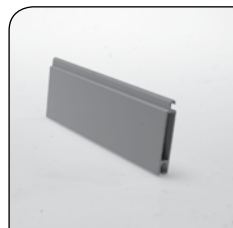

109 06 01-000 *	Middenlijst aluminium	wit (9010)	6 m
109 06 02-000 *	Middenlijst aluminium	grijs (7038)	6 m
109 06 03-000 *	Middenlijst aluminium	bruin (8014)	6 m
109 06 04-000 *	Middenlijst aluminium	lichtbeige	6 m
109 06 21-000 *	Middenlijst aluminium	crèmewit (9001)	6 m
109 06 31-000 *	Middenlijst aluminium	verkeerswit (9016)	6 m



736 10 01-000	Handgreep wit	kunststof	100 stuks
736 10 03-000 *	Handgreep bruin	kunststof	100 stuks

* Op bestelling leverbaar, levertijd i.o.

= Artikel wordt uitverkocht. Speciale bestelling eventueel mogelijk.

Voor alle RAL kleuren geldt, dat er binnen redelijke grenzen een geaccepteerd kleurverschil mag zijn t.o.v. het originele oerstaal van het RAL Instituut in Duitsland.







Onderdelen mini

* Op bestelling leverbaar, levertijd i.o.

= Artikel wordt uitverkocht. Speciale bestelling eventueel mogelijk.

Voor alle RAL kleuren geldt, dat er binnen redelijke grenzen een geaccepteerd kleurverschil mag zijn t.o.v. het originele oerstaal van het RAL Instituut in Duitsland.

Onderdelen Rolpoorten/tradi

Artikelnummer	Omschrijving	Uitvoering	Verp. eenh.
	726 00 80-000	Inlooprol voor standaard lamellen	p/paar
	726 02 25-000	Rolconsole voor kap 250	p/paar
	726 02 30-000	Rolconsole voor kap 300	p/paar
	726 03 00-000	Valbeveiliging (max 137 nm) Gapos	p/stuk
	726 03 11-000 *	Valbeveiliging AS 5 Alulux	p/stuk
	726 02 70-000	Asprop staal (verstelbaar) voor buis 8k70, t.b.v. valbeveiliging 726 03 00-000	
	726 00 74-000 *	Asprop staal (verstelbaar) voor buis 8k70, t.b.v. valbeveiliging 726 03 11-000	
	726 00 76-000 *	Asprop staal (verstelbaar) voor buis 8k102 t.b.v. valbeveiliging 726 03 00-000	
	726 00 75-000	Asprop kunststof (verstelbaar) voor buis 8k70, as Ø 12 mm	p/stuk
	726 00 70-000	Asprop staal (verstelbaar) voor buis 8k70 met kogellager 40 mm	p/stuk
	726 00 08-000	Montageplaat 100x100 mm voor lagerprop 726 00 70-000	p/stuk

* Op bestelling leverbaar, levertijd i.o.

= Artikel wordt uitverkocht. Speciale bestelling eventueel mogelijk.

Voor alle RAL kleuren geldt, dat er binnen redelijke grenzen een geaccepteerd kleurverschil mag zijn t.o.v. het originele oerstaal van het RAL Instituut in Duitsland.



Onderdelen rolpoorten/tradi

Onderdelen Rolpoorten/tradi

Artikelnummer	Omschrijving	Uitvoering	Verp. eenh.
726 01 70-000	Lagerhouder 40 mm staal voor lagerprop 726 00 70-000	gietwerk	10 stuks
726 00 00-000	Bevestigingsplaat 100 x 100 mm incl. schroefjes	verzinkt	10 stuks
726 00 02-000	Bevestigingsplaat 100 x 100 mm incl. schroefjes	verzinkt	10 stuks
726 80 72-000	Asprop staal verstelbaar met lagerblok en splitpen voor buis 8k70	verzinkt	p/stuk
726 80 73-000	Montageplaat staal voor lagerprop 726 80 72-000, incl. schroefjes	verzinkt	p/stuk
726 28 42-000	Lager staal geperst 42 mm met stalen binnenring, verhoogd, asgat 12 mm		100

* Op bestelling leverbaar, levertijd i.o.

= Artikel wordt uitverkocht. Speciale bestelling eventueel mogelijk.

Voor alle RAL kleuren geldt, dat er binnen redelijke grenzen een geaccepteerd kleurverschil mag zijn t.o.v. het originele oerstaal van het RAL Instituut in Duitsland.

Onderdelen Rolpoorten/tradi

Artikelnummer	Omschrijving	Uitvoering	Verp. eenh.
724 28 72-000	Asprop kunststof buis 8k70, voor onderstaande bandschijven	kunststof	p/stuk
724 52 40-000	Bandschijf kunststof 140 mm voor band 22 mm Heroal		p/stuk
724 52 70-000	Bandschijf kunststof 170 mm voor band 22 mm Heroal		p/stuk
724 52 90-000	Bandschijf kunststof 190 mm voor band 22 mm Heroal		p/stuk

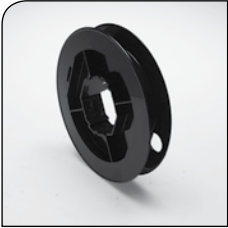

* Op bestelling leverbaar, levertijd i.o.

= Artikel wordt uitverkocht. Speciale bestelling eventueel mogelijk.

Voor alle RAL kleuren geldt, dat er binnen redelijke grenzen een geaccepteerd kleurverschil mag zijn t.o.v. het originele oerstaal van het RAL Instituut in Duitsland.



Diversen

Diversen

Artikelnummer	Omschrijving	Uitvoering	Verp. eenh.
746 00 35-000	Parker 3,5 x 9,5 kruiskop	rvs	200 stuks
746 00 46-000	Parker 3,9 x 22 kruiskop (inloopstuk Heroal)	rvs	200 stuks
746 02 01-000	Popnagel 4 x 10	wit	500 stuks
746 02 05-000	Popnagel 4 x 10	blank	500 stuks
746 03 05-000	Popnagel 4 x 6	blank	500 stuks
760 12 00-000	Inpakplastic 12 cm		ca. 20 kg
760 28 00-000	Inpakplastic 28 cm		ca. 20 kg
760 51 00-000	Inpakplastic 50 cm		ca. 20 kg
748 20 01-000	Spuitbus Alulux	wit (9010)	p/stuk
748 20 02-000 *	Spuitbus Alulux	grijs	p/stuk
748 20 03-000 *	Spuitbus Alulux	bruin (8014)	p/stuk
748 20 19-000	Spuitbus Reflex	antracietgrijs (7016)	p/stuk
748 20 21-000	Spuitbus Reflex	crēmewit (9001)	p/stuk
748 12 01-000	Lakstift	verkeerswit (9016)	p/stuk
748 12 16-000	Lakstift	dennengroen (6009)	p/stuk
748 22 08-000	Lakstift	crème (1015)	p/stuk
748 22 01-000	Lakstift	wit (9010)	p/stuk
748 22 19-000	Lakstift	antracietgrijs (7016)	p/stuk
748 22 18-000	Lakstift	staalblauw (5011)	p/stuk
748 22 15-000	Lakstift	zwart (9005)	p/stuk



* Op bestelling leverbaar, levertijd i.o.

= Artikel wordt uitverkocht. Speciale bestelling eventueel mogelijk.

Voor alle RAL kleuren geldt, dat er binnen redelijke grenzen een geaccepteerd kleurverschil mag zijn t.o.v. het originele oerstaal van het RAL Instituut in Duitsland.

Diversen

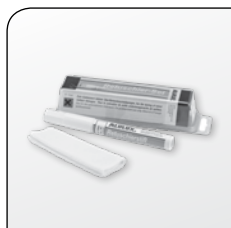

Artikelnummer	Omschrijving	Uitvoering	Verp. eenh.
748 23 01-000	Retoucheerstift Alulux	wit (9010)	p/stuk
748 23 02-000 *	Retoucheerstift Alulux	grijs	p/stuk
748 23 03-000	Retoucheerstift Alulux	bruin (8014)	p/stuk
748 23 04-000 *	Retoucheerstift Alulux	lichtbeige	p/stuk
748 23 08-000 *	Retoucheerstift Alulux	crème (1015)	p/stuk
748 23 16-000 *	Retoucheerstift Alulux	dennengroen (6009)	p/stuk
748 23 18-000 *	Retoucheerstift Alulux	staalblauw (5011)	p/stuk
748 23 19-000 *	Retoucheerstift Alulux	antracietgrijs (7016)	p/stuk
748 23 21-000 *	Retoucheerstift Alulux	crèmewit (9001)	p/stuk



748 01 00-000	Siliconenkit, tube 310 ml	transparant	12 stuks
748 01 21-000 *	Siliconenkit, tube 310 ml	crèmewit (9001)	12 stuks



748 00 00-000	Siliconenspray		12 stuks
---------------	----------------	--	----------



760 40 00-000	Plakband 66 m x 50 mm	transparant	p/stuk
---------------	-----------------------	-------------	--------

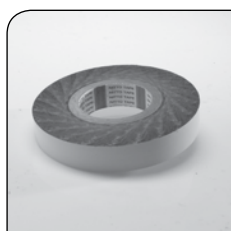

760 50 20-000	Tape speciaal voor lamellen	zwart	200 m
---------------	-----------------------------	-------	-------



748 30 00-000	Cleaner (speciaal voor lamellen) Alulux		p/stuk
---------------	---	--	--------

* Op bestelling leverbaar, levertijd i.o.

= Artikel wordt uitverkocht. Speciale bestelling eventueel mogelijk.

Voor alle RAL kleuren geldt, dat er binnen redelijke grenzen een geaccepteerd kleurverschil mag zijn t.o.v. het originele oerstaal van het RAL Instituut in Duitsland.



Gereedschappen en machines

Zaagmachine

Artikelnummer	Omschrijving	Uitvoering	Verp. eenh.
750 30 02-000 *	Zaagmachine 380V 3 fasen MTS RPS600 Let op: machine 5 polig aansluiten	hoogte 918 mm	p/stuk
	<ul style="list-style-type: none"> Machine standaard voorzien van: Contrastekker Nieuwe aan/uit schakelaar incl. noodstop en 'in gebruik' lampje Perplex bescherming Afdekkap 500 m Aanslag (op machine) Borstel bij aanhef zaagsnede Beschermingskap zaaglade Zaagblad 600 mm inclusief flens 120 (750 00 50-000 + 750 00 61-000) Zaagsnede afgewerkt met aluminium strip 		
750 01 00-000 *	Zaaglade (apart bij bestellen)		p/stuk
750 25 00-000 *	Afzuigkanaal 120 mm		p/stuk
750 10 01-000 *	Afzuigstelsysteem AF14		p/stuk
750 00 50-000 *	Zaagblad MTS 500 x 4,2/3,6 x 30	negatief geslepen, 120 tanden	p/stuk
750 00 60-000	Zaagblad MTS 600 x 4,6/4,0 x 30	negatief geslepen, 140 tanden	p/stuk
750 00 51-000 *	Flens voor zaagblad 500 mm		p/stuk
750 00 61-000 *	Flens voor zaagblad 600 mm		p/stuk
750 01 22-000 *	Rollenbaan links 2 m		p/stuk
750 01 32-000 *	Rollenbaan links 3 m		p/stuk
750 01 42-000 *	Rollenbaan links 4 m		p/stuk
750 02 22-000 *	Rollenbaan rechts 2 m		p/stuk
750 02 32-000 *	Rollenbaan rechts 3 m		p/stuk
750 02 42-000 *	Rollenbaan rechts 4 m		p/stuk
750 01 11-100 *	Rollenbaanvoet 918 mm		p/stuk
750 01 13-000 *	Koppeling voor 2 rollenbanen		p/stuk
750 03 00-000	Aanslag links		p/stuk
750 04 00-000	Aanslag rechts		p/stuk
750 07 00-000	Meetlint links 5 m		p/stuk
750 08 00-000	Meetlint links 10 m		p/stuk
750 05 00-000	Meetlint rechts 5 m		p/stuk
750 06 00-000	Meetlint rechts 10 m		p/stuk

* Op bestelling leverbaar, levertijd i.o.

= Artikel wordt uitverkocht. Speciale bestelling eventueel mogelijk.

Voor alle RAL kleuren geldt, dat er binnen redelijke grenzen een geaccepteerd kleurverschil mag zijn t.o.v. het originele oerstaal van het RAL Instituut in Duitsland.

Artikelnummer	Omschrijving	Uitvoering	Verp. eenh.
Arreteertafel			
750 40 30-000 *	Arreteertafel 3-delig, 3 m		p/stuk
750 40 40-000 *	Arreteertafel 3-delig, 4 m		p/stuk
Tacker			
746 07 05-000 *	Tacker Haubold pn816G 12.9/11.2 x 4-14 mm		p/stuk
746 04 00-000	Tacker Nikema M10 40-97/16 3,2/4 x 3-16	CD135 lamel	p/stuk
746 04 98-000	Nietjes type 4006 RVS 4,8 x 6 mm		doos 5.000 stuks
746 05 86-000	Nietjes type 806 13 x 6 mm	t.b.v. 746 07 00-000	doos 10.000 stuks
746 05 88-000	Nietjes type 380/6 rvs 13 x 6 mm	t.b.v. 746 07 00-000	doos 25.000 stuks
746 04 95-000	Nietjes type HK3 rvs 4 x 3 mm	t.b.v. 746 04 00-000	doos 10.000 stuks

* Op bestelling leverbaar, levertijd i.o.

= Artikel wordt uitverkocht. Speciale bestelling eventueel mogelijk.

Voor alle RAL kleuren geldt, dat er binnen redelijke grenzen een geaccepteerd kleurverschil mag zijn t.o.v. het originele oerstaal van het RAL Instituut in Duitsland.



Algemene verkoop- en leveringsvoorwaarden van B.V. Aluminium Verkoop Zuid (A.V.Z.)
gevestigd te Best aan de Kanaaldijk 11, Nederland, per 13 juli 2016
Gedeponeerd bij de Kamer van Koophandel onder nummer 17023736

1. Algemeen

- 1.1 B.V. Aluminium Verkoop Zuid (A.V.Z.), tevens handelend onder de namen Reflex Trading Holland (Reflex), Zonweringstechniek Brabant (Z.T.B.), Aluminium Industrie Best (A.I.B.) en Handelmaatschappij Caralu (Caralu) is gebruiker van deze algemene voorwaarden en zal hierna worden aangeduid met "AVZ".
- 1.2 In deze algemene voorwaarden wordt onder "wederpartij" verstaan: iedere (rechts-) persoon tot wie AVZ haar aanbiedingen richt, en degene die aan AVZ een opdracht verstrekt c.q. degene met wie AVZ in enige rechtsbetrekking staat, verder te noemen "wederpartij".

2. Toepasselijkheid

- 2.1 Deze algemene voorwaarden zijn van toepassing op en vormen een onverbrekelijk onderdeel van alle aanbiedingen van AVZ, van alle met AVZ gesloten overeenkomsten, w.o. koopovereenkomsten, overeenkomsten van opdracht etc., alsmede op alle door AVZ verstrekte adviezen en op schriftelijk of mondeling gegeven instructies, aanwijzingen of informatie.
- 2.2 Afwijkingen en aanvullingen op deze algemene voorwaarden binden AVZ slechts indien deze schriftelijk door haar zijn overeengekomen.
- 2.3 Algemene voorwaarden en/of andere voorwaarden van de wederpartij, worden door AVZ uitdrukkelijk van de hand gewezen.

3. Aanbieding

- 3.1 Alle aanbiedingen en prijsopgaven (inclusief bijlagen) van AVZ zijn vrijblijvend, tenzij deze schriftelijk een termijn voor aanvaarding bevatten, in welk geval het aanbod na deze termijn vervallen is. De inhoud van catalogi, folders of drukwerken binden AVZ niet, tenzij er door AVZ uitdrukkelijk naar wordt verwezen in een aanbod of in de overeenkomst.
- 3.2 Alle aanbiedingen en overeenkomsten van en met AVZ zijn gebaseerd op uitvoering van de overeenkomst onder normale omstandigheden.

4. Totstandkoming

- 4.1 De overeenkomst komt tot stand indien een aanbod van AVZ door de wederpartij wordt aanvaard, tenzij AVZ binnen acht dagen na ontvangst van de aanvaarding aan de wederpartij te kennen geeft geen overeenkomst meer te willen sluiten, in welk geval het aanbod van AVZ rechtmatig geacht wordt te zijn herroepen.
- 4.2 Ingeval door AVZ een onherroepelijk aanbod is gedaan zoals vermeld sub 3.1, komt een overeenkomst tot stand indien het aanbod van AVZ binnen de door deze gestelde termijn schriftelijk door de wederpartij wordt aanvaard.
- 4.3 Indien een aanvaarding door de wederpartij van het aanbod afwijkt, dan geldt dit als een nieuw aanbod van de wederpartij en als een verwerping van het oorspronkelijke, ook indien slechts sprake is van een afwijking op ondergeschikte punten en is op een zodanige aanbieding het bepaalde sub 4.4 van toepassing.
- 4.4 Op basis van een aanbod van de wederpartij komt slechts een overeenkomst tot stand indien dit door AVZ schriftelijk wordt aanvaard.
- 4.5 Ingeval de door AVZ met de wederpartij gesloten overeenkomst geheel of gedeeltelijk een overeenkomst van opdracht inhoudt, zijn de artikelen 7:404 en 7:407 lid 2 BW uitgesloten.

5. Prijzen en Tarieven

- 5.1 Opgegeven prijzen zijn nettoprijzen en gelden derhalve - tenzij uitdrukkelijk anders is vermeld - exclusief omzetbelasting, invoerrechten of andere door de overheid of erkende instellingen in rekening gebrachte heffingen en voorts exclusief montage en installatie.
- 5.2 Opgegeven prijzen en tarieven zijn gebaseerd op de kostenfactoren, zoals die ten tijde van het tot stand komen van de overeenkomst gelden.
- 5.3 AVZ behoudt zich het recht voor om aan de wederpartij een evenredige prijs of tariefverhoging in rekening te brengen, indien na het sluiten van de overeenkomst arbeidslonen, overheidslasten, sociale lasten, belastingen of heffingen een verhoging ondergaan of nieuwe ontstaan, alsmede bij wijziging van de valutaverhoudingen, stijging van de inflatie prijsverhogingen door leveranciers van AVZ en bij andere wijzigingen in prijsbepalende factoren. AVZ vermeldt deze wijzigingen in haar prijs- en tarieflijst conform het bepaalde sub 5.1.2 en 5.1.3.
- 5.4 Het gestelde sub 5.3 geldt ook indien de aldaar bedoelde wijzigingen in de prijs- en tariefbepalende factoren het gevolg zijn van reeds bij het tot stand komen van de overeenkomst te voorziende omstandigheden.
- 5.5 Ingeval toepassingen van artikel 5.3 en 5.4 mocht leiden tot een prijsverhoging van 20% binnen een termijn van 3 maanden na het sluiten van de overeenkomst, of meer, heeft de wederpartij het recht de overeenkomst te ontbinden, mits de wederpartij binnen 10 dagen nadat AVZ hem van een prijsverhoging in kennis heeft gesteld, schriftelijk aan AVZ laat weten dat van dit recht gebruik wordt gemaakt.
- 5.6 Kosten voor in- en uitlading, opslag, vervoer van, aan de wederpartij ter beschikking gestelde materialen, modellen, gereedschappen of andere zaken, kunnen afzonderlijk aan de wederpartij in rekening worden gebracht.
- 5.7 De kosten van gebruiksklaar maken, verpakken, emballage, transport of verzending, kunnen aan de wederpartij afzonderlijk in rekening gebracht worden.
- 5.8 De kosten van calculatie, begroting, berekening en daarmee verbonden werkzaamheden voor te leveren goederen, kunnen door AVZ aan de wederpartij in rekening gebracht worden, alsmede de kosten van in het offertestadium gemaakte tekeningen, ontwerpen, modellen, opmetingen etc.
- 5.9 Opgegeven prijzen zijn exclusief transport, verzendkosten en verrekening, tenzij en voor zover anders overeengekomen.
- 5.10 Tenzij anders overeengekomen, geschiedt het transport/ de verzending van de

door de opdrachtgever van AVZ gekochte goederen voor risico van de opdrachtgever.

- 5.11 Eventuele retourzendingen dienen in deugdelijke verpakking, niet bewerkt en onbeschadigd, op een door AVZ nader te bepalen adres te worden aangeleverd. Retourzendingen, met uitzondering van retouremballage, dienen vooraf bij AVZ te worden aangemeld en door AVZ te worden geaccepteerd.
- 5.12 Prijzen, tarieven en prijs- of tariefwijzigingen worden door AVZ vermeld in haar catalogus prijslijsten of wijziging daarop. AVZ stuurt deze aan de wederpartij. De laatste uitgegeven en aan vaste relaties toegestuurde catalogus, prijs-/tarievenlijst bevat de geldende prijzen en tarieven, tenzij hierop een schriftelijke wijziging is verstrekt of toegestuurd door AVZ. Alsdan geldt de in de wijziging genoemde prijs of tarief onder handhaving van de niet gewijzigde prijzen en tarieven.
- 5.13 Ingeval een product, een artikel, onderdeel of dienst niet in de catalogus of de prijslijst is vermeld, geldt de overeengekomen prijs met het recht van AVZ hierin wijzigingen aan te brengen.
- 5.14 Ingeval de waarde van de overeenkomst of bestelling onder het vastgestelde minimum orderbedrag per bestelling blijft, is AVZ steeds gerechtigd administratiekosten en/of vrachtkosten dan wel portokosten in rekening te brengen.

6. Aflevering

- 6.1 Opgegeven of overeengekomen levertijden gelden nimmer als fatale termijn, tenzij uitdrukkelijk anders is overeengekomen.
- 6.2 Het tijdstip van aflevering wordt met inachtneming van hetgeen ter zake is overeengekomen, door AVZ bepaald. De wederpartij is gehouden de zaken of onderdelen daarvan, op het vastgestelde afleveringstijdstip in ontvangst te nemen. Indien de wederpartij in deze verplichting tekort schiet, worden de goederen geacht te zijn afgeleverd op het tijdstip dat AVZ daarvoor heeft bepaald en is AVZ, onverminderd haar overige rechten ingevolge de wet en de overeenkomst, gerechtigd de goederen, zonder dat daartoe een ingebrekestelling zal zijn vereist, voor rekening en risico van de wederpartij op te slaan, resp. opgeslagen te houden en de kosten aan de wederpartij in rekening te brengen zonder dat deze betaling kan weigeren wegens het feit dat afname niet heeft plaatsgevonden; zulks onverlet AVZ's recht op schadevergoeding.
- 6.3 Indien op verzoek van de wederpartij en met instemming van AVZ, de aflevering op een later tijdstip dan overeengekomen zal plaatsvinden, is AVZ gerechtigd de ontstane kosten, waaronder begrepen de kosten in verband met geplande expeditie alsmede opslagkosten, bij de wederpartij in rekening te brengen.
- 6.4 Indien aflevering van bestelde goederen niet op het overeengekomen tijdstip c.q. binnen de overeengekomen termijn plaatsvindt, heeft AVZ - tenzij uitdrukkelijk een fatale termijn is overeengekomen - recht op een naleveringstermijn die in de branche als redelijk geldt, steeds met een minimum van 30 dagen. Deze termijn gaat in op de dag van ontvangst van de schriftelijke ingebrekestelling van de wederpartij, doch niet eerder dan daags na afloop van het leveringstijdstip c.q. de leveringstermijn die bij het sluiten van de overeenkomst is overeengekomen. AVZ zal verdragen in de levering steeds zo spoedig mogelijk laten weten.
- 6.5 Levering geschiedt af magazijn/bedrijfsterrein van AVZ, tenzij anders schriftelijk overeengekomen.
- 6.6 Vanaf het moment dat de goederen voor aflevering gereed staan, zijn zij voor risico van de opdrachtgever. AVZ zal de producten verzenden naar het door opdrachtgever opgegeven afleveradres. Is dit adres buiten Nederland, dan zullen per geval de transport- en verpakingskosten nader worden overeengekomen.
- 6.7 Alle door de wederpartij aan AVZ opgegeven maten, hoeveelheden en/of andere informatie samenhangend met de uitvoering van de overeenkomst zijn voor haar rekening en risico.
- 6.8 AVZ verpakt sommige materialen in houten en/of metalen verpakkingen. Voor deze verpakkingen wordt statiegeld in rekening gebracht. Dit statiegeld wordt aan u gecrediteerd indien de verpakking binnen 6 maanden na factuurdatum in goede staat franco aan ons geretourneerd wordt.

7. Overmacht

- 7.1 Ingeval overmacht de uitvoering van de overeenkomst vertraagt of verhindert, zijn zowel AVZ als de wederpartij bevoegd de overeenkomst te ontbinden, zonder dat dit aan de wederpartij enige aanspraak op schadevergoeding geeft, behoudens voor zover AVZ ten gevolge van deze ontbinding een voordeel zou genieten, dat zij bij behoorlijke nakoming van de overeenkomst niet zou hebben gehad.
- 7.2 Onder overmacht aan de zijde van AVZ is mede begrepen iedere van de wil van AVZ onafhankelijke omstandigheid die de uitvoering van op haar rustende verplichtingen blijvend of tijdelijk verhindert, zoals het niet of niet tijdig ontvangen van de voor de nakoming van de verplichtingen van AVZ benodigde goederen of diensten van haar leveranciers, werkstaking, ziekte van overvangbare werknemers of hulppersonen, van belemmerende overheidsmaatregelen.

8. Gebreken, klachttermijnen

- 8.1 De wederpartij dient de door AVZ afgeleverde c.q. aangeboden goederen of diensten bij aflevering of, indien dit onmogelijk mocht zijn, uiterlijk binnen acht werkdagen na aflevering, te (laten) onderzoeken. Binnen deze termijn dient de wederpartij na te gaan of het geleverde of het gepresteerde aan de overeenkomst beantwoordt.
- 8.2 Niet zichtbare gebreken dient de wederpartij binnen acht werkdagen nadat de wederpartij mede gezien sub 8.1, deze in redelijkheid had behoren te ontdekken

schriftelijk te melden aan AVZ.

- 8.3 Op een gebrek in de prestatie kan door de wederpartij voor wat betreft zichtbare gebreken geen beroep meer worden gedaan indien ter zake niet wordt gereclameerd binnen de sub 8.1 genoemde termijn.
- 8.4 Onverminderd het bepaalde in artikel 8.2 kan op een gebrek in de prestatie van AVZ in ieder geval geen beroep meer worden gedaan indien niet uiterlijk binnen een jaar na aflevering gereclameerd is.
- 8.5 Geringe, in de branche gebruikelijke of technisch niet nadelige afwijkingen en verschillen in kwaliteit, kleur, maat, hoeveelheid of afwerking leveren geen grond voor reclamatie op.

9. Garantie

- 9.1 Onverminderd het bepaalde in artikel 8 en met inachtneming van het hierna sub 9.2 is bepaald, garandeert AVZ dat zich gedurende een periode van een jaar na aflevering in het geleverde geen gebreken voordoen ten gevolge van fabricagefouten. Ingeval de garantie in werking treedt geldt het bepaalde sub 9.4 t/m 9.8.
- 9.2 De garantie als genoemd sub 1 van dit artikel, geldt niet indien de gebreken het gevolg zijn van normaal te achten slijtage, verkeerde bediening of onoordeelkundige behandeling (assemblage, montage of installatie, anders dan volgens de door AVZ afgegeven voorschriften, instructies en/of aanwijzingen), misbruik, onachtzaamheid, ongeval, niet nakomen van de onderhoudsvoorschriften en normale onderhoudsvoorzorg, de zaak is gerepareerd of gewijzigd zonder voorafgaande toestemming van AVZ, of indien de zaak is geassembleerd, geïnstalleerd en/of gemonteerd in combinatie met andere, niet door AVZ geleverde zaken zonder voorafgaande schriftelijke toestemming van AVZ.
- 9.3 De zaken of onderdelen zijn vanaf het moment van aflevering volledig voor rekening en risico van de wederpartij.
- 9.4 a. Voor zover het geleverde niet aan de overeenkomst mocht beantwoorden en AVZ ter zake, voor de vaststelling waarvan art. 9.1 van overeenkomstige toepassing is, aansprakelijk mocht zijn, heeft AVZ het recht te harer keuze, hetzij zorg te dragen voor gratis aanvulling c.q. gratis vervanging, dan wel aan de wederpartij de waarde van het gebrekkige geleverde, overeenkomstig de ter zake overeengekomen verkoopprijs, te vergoeden.
b. Ingeval AVZ kiest voor vervanging of waardevergoeding als sub a bedoeld, heeft AVZ het recht daartegenover de teruggave van het gebrekkige geleverde te vorderen voor zover zodanige teruggave (nog) mogelijk is.
- 9.5 Slechts indien AVZ, nadat zij met inachtneming van het bepaalde in artikel 8 tijdig in gebreke is gesteld, niet aan het sub 9.4 gestelde voldoet, zal de wederpartij het recht hebben de overeenkomst geheel of gedeeltelijk te ontbinden en/of nadere schadevergoeding als omschreven in artikel 10 te vorderen. Artikel 10 vindt overeenkomstig toepassing plaats.
- 9.6 a. Indien de schade is te wijten aan opzet of grove schuld van AVZ of één van haar leidinggevende ondergeschikten, gelden de beperkingen als vermeld in artikel 9.5 niet.
b. In een geval als bedoeld in artikel 9.6a is wel van toepassing het bepaalde in artikel 10.2 t/m 10.5.
- 9.7 Verdergaande aansprakelijkheid voor schade door een gebrek in of een tekortkoming van het geleverde dan volgt uit het bepaalde in artikel 9 en 10 is uitgesloten.
- 9.8 Ingeval een gebrek dat ingevolge het bepaalde in artikel 9 valt onder de garantie, dan is zonnodig in afwijking van het bepaalde in artikel 9 en indien het gebrek een onderdeel betreft dat AVZ van een derde heeft betrokken, steeds beperkt tot de garantie van de leverancier.
- 9.9 Het bepaalde in artikel 9 geldt niet voor door AVZ verstrekte adviezen, instructies of aanwijzingen. AVZ is niet aansprakelijk, behoudens ingeval van opzet of grove schuld van haar leidinggevende, voor door haar verstrekte adviezen en/of instructies.

10. Aansprakelijkheid

- 10.1 Onverminderd het bepaalde in artikel 10.6 is AVZ nimmer aansprakelijk voor schade, tenzij deze te wijten is aan opzet of grove schuld van AVZ of één van haar leidinggevende ondergeschikten.
- 10.2 Ingeval AVZ rechtens ingevolge een in kracht van gewijsde gedane uitspraak, aansprakelijk mocht zijn voor schade en deze schade niet is te wijten aan opzet of grove schuld van AVZ of één van haar leidinggevende ondergeschikten, is de aansprakelijkheid van AVZ steeds beperkt tot directe schade aan zaken of personen en strekt deze zich nimmer uit tot eventuele bedrijfschade of andere gevolgschade, waaronder begrepen derving van inkomsten of winst.
- 10.3 Ingeval AVZ aansprakelijk mocht zijn voor schade, en deze schade niet te wijten is aan opzet of grove schuld van AVZ of één van haar leidinggevende ondergeschikten, is de aansprakelijkheid van AVZ voorts beperkt tot die schade en maximaal tot die bedragen waartegen AVZ verzekerd is, dan wel redelijkerwijs gelet op de in de branche geldende gebruiken, verzekerd had behoren te zijn.
- 10.4 Voor zover het bepaalde in artikel 10.3 geen maatstaf kan zijn voor een beperking van de aansprakelijkheid van AVZ (bijvoorbeeld omdat AVZ geen verzekering heeft afgesloten en verzekering evenmin gebruikelijk is) dan zal de door AVZ te vergoeden schade gematigd worden indien de door de wederpartij betaalde prijs gering is in verhouding tot de omvang van de geleden schade.
- 10.5 Het bepaalde in artikel 10.3 en 10.4 geldt slechts voor zover de aansprakelijkheid van AVZ ingevolge de wet of overeenkomst (waaronder begrepen het bepaalde in de onderhavige algemene voorwaarden zoals in het bijzonder de artikelen 10) niet reeds verder is beperkt dan uit de enkele toepassing van artikel 10.3 of artikel 10.4 zou volgen.
- 10.6 Ingeval AVZ aansprakelijk is uit hoofde van dwingendrechtelijke productaansprakelijkheid, strekt deze aansprakelijkheid nimmer verder dan voor

zover de wettelijk of uit hoofde van andere dwingendrechtelijke bepalingen dwingendrechtelijke aansprakelijkheid geldt. Zowel de aansprakelijkheid als de hoogte van de schade zijn beperkt tot datgene waartoe AVZ dwingendrechtelijk is gehouden. Het meerdere is uitdrukkelijk uitgesloten, behoudens het bepaalde in 10.1 t/m 10.6.

11. Eigendomsvoorbehoud

- 11.1 De door AVZ geleverde zaken blijven het eigendom van AVZ totdat de wederpartij alle navolgende verplichtingen uit alle met AVZ gesloten overeenkomsten is nagekomen.
 - de tegenprestatie(s) met betrekking tot geleverde of te leveren zaak/zaken zelf;
 - de tegenprestatie(s) met betrekking tot krachtens de overeenkomst(en) door AVZ verrichte of te verrichten diensten;
 - eventuele vorderingen wegens niet nakoming door de wederpartij van een of meerdere verplichtingen jegens AVZ uit hoofde van een overeenkomst, onrechtmatige daad of een nevenverplichting.
- 11.2 Door AVZ afgeleverde zaken, die krachtens artikel 11.1 onder het eigendomsvoorbehoud vallen, mogen slechts in het kader van een normale bedrijfsuitoefening worden doorverkocht. Overigens is de wederpartij niet bevoegd de zaken te verpanden of hier enig ander recht op te vestigen. Wanneer de wederpartij uit door AVZ afgeleverde zaken, waarop een eigendomsvoorbehoud rust, een nieuwe zaak vormt, handelt de wederpartij bij die vorming in opdracht van AVZ en gaat de wederpartij de nieuwe zaak voor AVZ houden.
- 11.3 Indien de wederpartij zijn verplichtingen niet nakomt of er gegronde vrees bestaat dat hij zulks niet zal doen, is AVZ gerechtigd afgeleverde zaken waarop het in artikel 11.1 bedoelde eigendomsvoorbehoud rust bij de wederpartij of derden die de zaak voor de wederpartij houden weg te halen of te doen halen.
- 11.4 Indien derden enig recht op de onder eigendomsvoorbehoud geleverde zaak willen vestigen of doen gelden, is de wederpartij verplicht AVZ zo snel als redelijkerwijs verwacht mag worden op de hoogte te stellen.
- 11.5 Wederpartij verplicht zich op eerste verzoek van AVZ:
 - de onder eigendomsvoorbehoud geleverde zaken te verzekeren en verzekerd te houden tegen brand-, ontploffings- en waterschade en tegen diefstal, en de polis van deze verzekering ter inzage te geven;
 - alle aanspraken van de wederpartij op verzekeraars met betrekking tot de onder eigendomsvoorbehoud geleverde zaken te verpanden aan AVZ door ten behoeve van AVZ hierop een hoogst gerangschikt pandrecht te vestigen op de manier die wordt voorgeschreven in Art. 3:238 BW;
 - de vorderingen die de wederpartij verkrijgt jegens zijn afnemers bij het doorverkoopen van het onder eigendomsvoorbehoud door AVZ geleverde te verpanden aan AVZ door ten behoeve van AVZ hierop een hoogst gerangschikt pandrecht te vestigen op de manier die wordt voorgeschreven in Art. 3:239 BW;
 - de onder eigendomsvoorbehoud geleverde zaken te merken als het eigendom van AVZ;
 - op andere manieren medewerking te verlenen aan alle redelijke maatregelen die AVZ ter bescherming van haar eigendomsrecht met betrekking tot de zaken wil treffen en welke de wederpartij niet onredelijk hinderen in de normale uitoefening van haar bedrijf.

12. Betaling en zekerheidsstelling

- 12.1 Tenzij schriftelijk anders is overeengekomen en met uitzondering van het bepaalde sub 12.9, dient betaling zonder enige korting en/of aftrek welke niet door AVZ is toegestaan te geschieden binnen 30 dagen na factuurdatum door overschrijving op de bankrekening van AVZ, of, indien anders overeengekomen, contant bij aflevering. AVZ is steeds gerechtigd alle op geld waardeerbare vorderingen van wederpartij op AVZ te verrekenen met vorderingen van AVZ en de op enigerlei wijze direct of indirect aan AVZ gelieerde ondernemingen op de wederpartij. Indien de wederpartij op enigerlei wijze deel uitmaakt van een groep ondernemingen, wordt onder de afnemer in de zin van dit artikel mede verstaan alle op enigerlei wijze tot die groep behorende ondernemingen.
- 12.2 De in 12.1 genoemde termijn geldt als fatale termijn.
- 12.3 Bij niet betaling binnen de sub 12.1 bedoelde termijn, is de wederpartij over het opeisbare bedrag een contractuele rente verschuldigd gelijk aan de wettelijke zogenaamde Europese rente, vastgesteld door de Europese Centrale Bank.
- 12.4 Door de wederpartij gedane betalingen strekken steeds ter afdoening van alle verschuldigde rente en kosten en vervolgens van opeisbare facturen die het langst openstaan, zelfs al vermeldt de wederpartij dat de betaling betrekking heeft op een latere factuur.
- 12.5 Betaling dient te geschieden in Euro's. Als datum van betaling geldt de dag waarop de bank het tegoed van AVZ crediteert of AVZ het verschuldigde bedrag contant heeft ontvangen.
- 12.6 a. Ingeval met betrekking tot een door de wederpartij aan AVZ te betalen bedrag een betalingstermijn is overeengekomen, is het door de wederpartij aan AVZ verschuldigde desalniettemin onmiddellijk ineens opeisbaar ingeval van schriftelijke ingebrekestelling, liquidatie, insolventie, faillissement of surseance van betaling van de wederpartij.
b. Het sub a gestelde geldt ook ingeval de wederpartij in verzuim is met enige andere op hem jegens AVZ rustende verplichting.
- 12.7 Is de wederpartij in gebreke of in verzuim met het nakomen van een of meer van zijn verplichtingen, dan is AVZ gerechtigd zonder nadere ingebrekestelling alle redelijke kosten in rekening te brengen, conform het tarief van de Nederlandse Orde van Advocaten. Indien AVZ aantoonbaar hogere kosten te hebben gemaakt, welke redelijkerwijs noodzakelijk waren, komen ook deze voor vergoeding in aanmerking.
- 12.8 De wederpartij is jegens AVZ de door AVZ gemaakte gerechtelijke kosten, waaronder begrepen, maar niet beperkt tot het bedrag waarin de wederpartij bij een eventueel gerechtelijk vonnis is veroordeeld, verschuldigd in alle instanties, voor zover deze redelijk zijn. Dit geldt alleen indien AVZ en de wederpartij met

betrekking tot een overeenkomst waarop deze algemene voorwaarden van toepassing zijn een gerechtelijke procedure voeren en een rechterlijke uitspraak in kracht van gewijsde gaat waarbij de wederpartij volledig of in overwegende mate in het ongelijk wordt gesteld.

- 12.9 a. AVZ is gerechtigd een gedeelte van het orderbedrag en/of anderszins door AVZ op grond van de overeenkomst gefactureerde bedragen bij vooruitbetaling te verlangen, dan wel terzake een afdoende bankgarantie te verlangen, alvorens haar deel van de overeenkomst uit te voeren;
 - b. De wederpartij verplicht zich om op eerste verzoek en ten genoegen van AVZ zekerheid te stellen voor de nakoming van al zijn verplichtingen uit de overeenkomst, bij gebreke waarvan AVZ gerechtigd is de nakoming van haar verplichtingen op te schorten. Deze bepaling geldt evenzeer indien krediet is bedongen.
- 12.10 Weigering van de wederpartij de verlangde zekerheid te stellen, geeft AVZ het recht de overeenkomst zonder rechterlijke tussenkomst te ontbinden.

13. Intellectuele absolute rechten/geheimhouding

- 13.1 Tenzij schriftelijk anders met AVZ overeengekomen, behoudt AVZ alle intellectuele absolute rechten (w.o. auteursrecht, octrooirecht, merkenrecht, databankwet, tekeningen en modellenrecht enz.) op al haar ontwerpen, tekeningen, modellen, geschriften, dragers met gegevens of andere informatie, offertes, afbeeldingen, schetsen, modellen, maquettes etc.
- 13.2 AVZ behoudt de sub 13.1 genoemde rechten en deze rechten mogen niet zonder haar schriftelijke toestemming worden gekopieerd, aan derden getoond en/of ter beschikking gesteld en/of op andere wijze gebruikt worden dan waarvoor AVZ ze aan de wederpartij ter beschikking heeft gesteld.
- 13.3 De wederpartij verplicht zich tot geheimhouding van door AVZ aan hem ter beschikking gestelde vertrouwelijke informatie. Onder vertrouwelijke informatie wordt in ieder geval verstaan het genoemde in sub. 13.1, alsmede bedrijfsgegevens en productinformatie van AVZ. De wederpartij verplicht zich zijn personeel en/of derden die betrokken zijn bij de uitvoering van deze overeenkomst, een geheim-houdingsverplichting op te leggen.
- 13.4 De door AVZ verstrekte modellen, tekeningen, berekeningen, afbeeldingen, teksten of anderszins, blijven eigendom van AVZ. De wederpartij zal deze voor geen ander doel gebruiken dan waarvoor ze door AVZ zijn verstrekt.

14. Toepasselijk recht en bevoegde Rechter

- 14.1 Op alle overeenkomsten tussen AVZ en de wederpartij is Nederlands recht van toepassing.
- 14.2 Geschillen worden gebracht voor de bevoegde Rechter van de plaats waar AVZ gevestigd is, met uitsluiting van andere rechters.

REFLEX



Reflex Trading Holland

Postbus 37 • 5680 AA Best • Nederland
Industrieweg 189 • 5683 CC Best • Nederland

T +31 499 399 645

E reflex@avz.nl

I www.avz.nl