

Artikelnummer	Omschrijving	Uitvoering	Lengte in m ¹ Verp. eenh.
---------------	--------------	------------	---

De Markisolette kan worden uitgevoerd met kast 75, 85 en 95 (let op !! alleen onderkap zonder lip)

Markisolette met kast 75 (zie hoofdstuk Screens 75) :

Kapsteunen 75 schuin met as 4452 360/361- of zonder as 4452 365/366-
Kapsteunen 75 recht met as 4453 100/102- of zonder as 4452 404/406-
Bovenkap screen 75
Onderkap screen 75 schuin
Onderkap screen 75 recht



Markisolette met kast 85 (zie hoofdstuk Screens 85) :

Kapsteunen 85 schuin met as 4452 180/181- of zonder as 4452 185/186-
Kapsteunen 85 recht met as 4453 110/112- of zonder as 4453 114/116-
Kapsteunen 85 afgerond met as 4452 510/512- of zonder as 4452 514/516-
Bovenkap screen 85
Onderkap screen 85 schuin
Onderkap screen 85 recht
Onderkap screen 85 afgerond



Markisolette met kast 95 (zie hoofdstuk Screens 95) :

Kapsteunen 95 schuin met as 4452 380/381- of zonder as 4453 000/002-
Kapsteunen 95 recht met as 4453 120/122- of zonder as 4453 124/126-
Bovenkap screen 95
Onderkap screen 95 schuin
Onderkap screen 95 recht

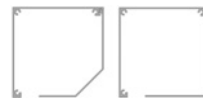

De Markisolette kan worden uitgevoerd met volgende zijgeleiders (zie hoofdstuk Zijgeleiders screen)
De geleiders moeten worden opgevuld i.v.m. de ruimte die het scharnier nodig heeft.

Alu zijgeleider "HTF" 20 x 30 mm 6296 658/659-
Alu tussengeleider 20 x 45 mm 6296 677/678-
in combinatie met minimaal 2 opvulblokjes 4452 295/296/297/298/299-000



Alu klik-zijgeleider 27,6 x 30 mm 6296 667/668-
Alu klik-tussengeleider 27,6 x 45 mm 6296 852/854-
in combinatie met minimaal 1 x alu uitvulprofiel voor klikgeleiders 6297 560-



Alu klik-zijgeleider 47,5 x 30 mm 6296 660-
Dit profiel hoeft niet opgevuld te worden.



Alu zijgeleider "LHTF" 60 x 30 mm 6296 792-

Onderstaande kunststof bevestigingsplaten gebruiken in combinatie met kapsteunen zonder as:

Motoren en (oog)windwerken kunnen rechtstreeks op de platen bevestigd worden.
Er zijn dus geen bevestigingsgaten meer nodig in de kapsteun.
De bovenrol kan samen met deze platen in en uit de kap geschoven worden.

LET OP!!

Op deze bevestigingsplaten is octrooi verleend, octrooinummer 1019354.

Voor kast 75

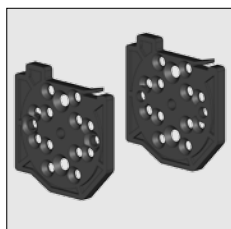

4452 675-080	Kunststof bevestigingsplaat 75 zonder as, links	grijs	25
4452 677-080	Idem, rechts	zwart	25

Voor kast 85



4452 685-080	Kunststof bevestigingsplaat 85 zonder as, links	grijs	25
4452 687-080	Idem, rechts	zwart	25

Voor kast 95

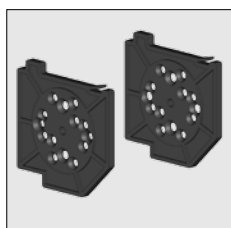

4452 695-080	Kunststof bevestigingsplaat 95 zonder as, links	grijs	25
4452 697-080	Idem, rechts	zwart	25

= Artikel wordt uitverkocht. Speciale bestelling eventueel mogelijk.

Markisolette Excellent®

Artikelnummer	Omschrijving	Uitvoering	Lengte in m ¹ Verp. eenh.
---------------	--------------	------------	---

Voor kast 75-85-95

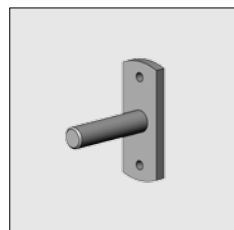

4210 498-080	Stalen lagerpen 12 mm met bevestigingsplaatje	verzinkt	10
--------------	---	----------	----



4210 484-000	RVS schroef M 6 x 10 verzonken kop/kruiskop (voor bevestiging van de lagerpen aan de bevestigingsplaat)		100
--------------	--	--	-----



4210 497-000	Kunststof revet 20 x 12 x 2 mm In combinatie met lagerprop 4470 058-068		50
--------------	--	--	----



4470 058-068	Kunststof lagerprop 48, met glijlager		10
--------------	---------------------------------------	--	----

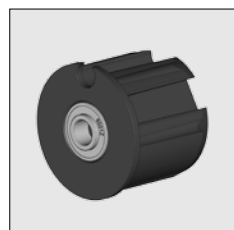

4452 225-068	Kunststof lagerprop 63 inclusief lager met verhoogde binnenring		10
--------------	---	--	----

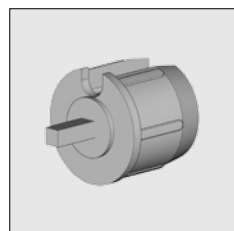

4470 061-000	Alu monoprop 48, met vierkante as 7 mm		
--------------	--	--	--

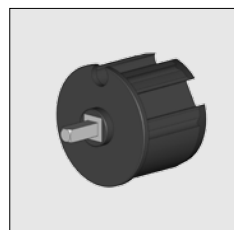

4470 071-080	Kunststof monoprop 63, met vierkante as 7 mm		25
--------------	--	--	----

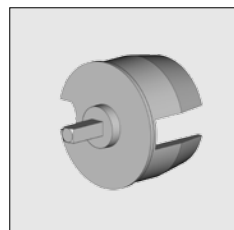

4470 067-000	Alu monoprop 63, met vierkante as 7 mm		
--------------	--	--	--

= Artikel wordt uitverkocht. Speciale bestelling eventueel mogelijk.

Artikelnummer	Omschrijving	Uitvoering	Lengte in m ¹ Verp. eenh.
---------------	--------------	------------	---

Voor kast 75

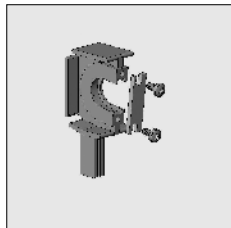

4452 114-068 Alu tussensteun screen 75 Excellent

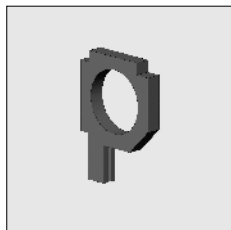

4452 125-000 Kunststof tussenglijlager screen 75, asgat 50 mm
(elektrobuis 50 mm en staal 48 mm)

4452 650-068 Idem, asgat 51 mm (elektrobuis 51 mm)

Voor kast 85

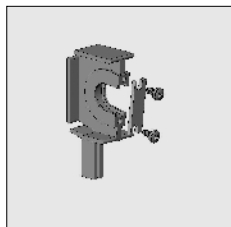

4452 115-068 Alu tussensteun screen 85 Excellent

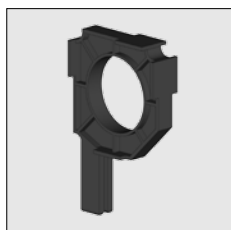

4452 128-000 Kunststof tussenglijlager Screen 85, asgat 51 mm (elektro-
buis 50 en 51 mm en staal 48 mm)

4452 129-000 Idem, asgat 65 mm (staal 63 mm)

Voor kast 95

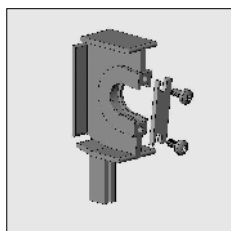

4452 116-068 Alu tussensteun screen 95 Excellent

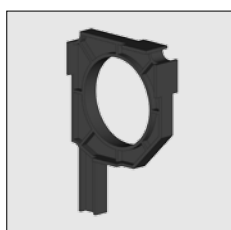

4452 127-000 Kunststof tussenglijlager Screen 95 asgat 65 mm

= Artikel wordt uitverkocht. Speciale bestelling eventueel mogelijk.

Markisolette Excellent®

Artikelnummer	Omschrijving	Uitvoering	Lengte in m ¹ Verp. eenh.
---------------	--------------	------------	---

Voor kast 75-85-95

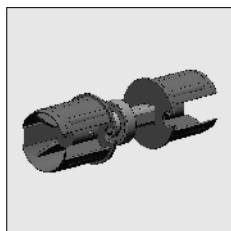

4452 182-068 Tussenlager voor Markisolette Excellent met kunststof proppen 48/50

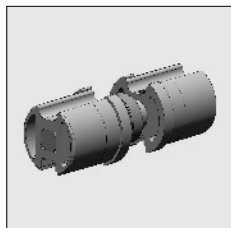

4469 055-068 Idem, met alu extrusie proppen 48/50

100



4452 184-068 Tussenlager Markisolette Excellent met kunststof proppen 63/65

10

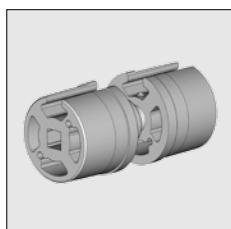

4469 065-068 Idem, met alu (extrusie) proppen 63

50

NB.: Met kunststof tussenlager maximaal 1x koppelen!

Bij meerdere schermen in één kap met individuele bediening onderstaande dubbele as toepassen.

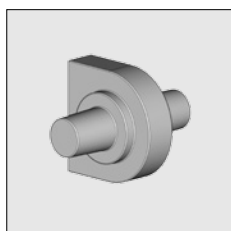

4452 188-000 Dubbele as 12 mm voor tussensteun

Verdere artikelen zijn specifiek voor de Markisolette en kunnen worden toegepast met kast 75, 85 en 95.

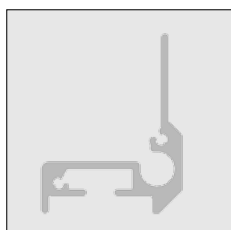

6297 340-000 Alu voorlijst

onbewerkt

6,0

6297 340-016 Idem

techn.zilver

6,0

6297 340-006 Idem

RAL 9010 wit

6,0

6297 340-901 Idem

RAL 9001 crème

6,0







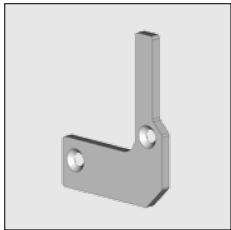

6253 072-000 Stalen verzwaringstrip 16 x 5 mm voor voorlijst

verzinkt

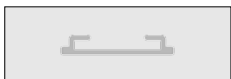
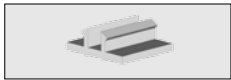
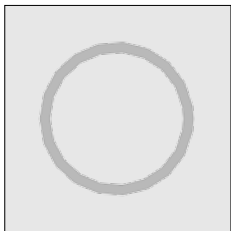

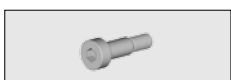





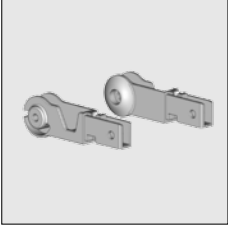

3,0

= Artikel wordt uitverkocht. Speciale bestelling eventueel mogelijk.

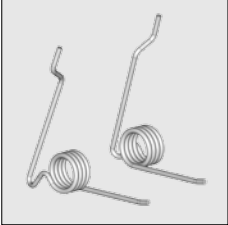
Artikelnummer	Omschrijving	Uitvoering	Lengte in m ¹ Verp. eenh.
	4453 362-000 Alu eindkapje voor voorlijst	onbewerkt	
	4453 362-001 Idem	techn.zilver	
	4453 362-006 Idem	RAL 9010 wit	
	4453 362-901 Idem	RAL 9001 crème	
	4452 083-000 RVS zelftapper verzonken kop/kruiskop 3,5 x 16 mm (voor bevestiging eindkapjes aan voorlijst)		100
	6297 446-000 Alu afdekprofiel voor voorlijst	onbewerkt	7,5
	6297 446-016 Idem	techn.zilver	7,5
	6297 446-006 Idem	RAL 9010 wit	7,5
	6297 446-901 Idem	RAL 9001 crème	7,5
	4410 430-080 Kunststof klikblokje voor afdekprofiel	transparant	100
	6297 336-000 Alu tussenrol rond 19 x 22 mm	onbewerkt	6,0
	6297 336-016 Idem	techn.zilver	6,0
	6297 336-006 Idem	RAL 9010 wit	6,0
	6297 336-901 Idem	RAL 9001 crème	6,0
	4453 330-905 Kunststof prop voor tussenrol	zwart	
	4453 365-001 Alu bevestigingsblokje voor tussenrol	techn.zilver	
	4453 348-000 RVS passchroef M 5 6 x 12 mm (voor bevestiging prop tussenrol aan bevestigingsblokje)		
	4000 155-000 RVS schroef verzonken kop/kruiskop M 6 x 22 (voor bevestiging van bevestigingsblokje aan geleiding)		100
	4000 387-000 RVS borgmoer M 6 (voor bevestiging van bevestigingsblokje aan geleidingsprofiel)		100
	4453 335-905 Kunststof eindkapje voor geleidingsprofiel (komt boven bij tussenrol en onder bij scharnier).	zwart	

= Artikel wordt uitverkocht. Speciale bestelling eventueel mogelijk.

Markisolette Excellent®

	Artikelnummer	Omschrijving	Uitvoering	Lengte in m ¹ Verp. eenh.
	4453 367-001	Alu geleidingsprofiel (voor een uitval van 50 cm) (voorzien van gaten voor bevestiging van tussenrol en scharnier)	techn.zilver	
	6297 320-016	Alu geleidingsprofiel. Indien men een andere uitval dan de standaard 50 cm wil maken. Op bestelling kunnen wij deze ook op een andere lengte maken inclusief de bevestigingsgaten.	techn.zilver	6,0
	4453 340-000	Alu scharnier links	onbewerkt	
	4453 342-000	Idem, rechts	onbewerkt	
	4453 340-008	Alu scharnier links	RAL 7035 grijs	
	4453 342-008	Idem, rechts	RAL 7035 grijs	
	4453 340-006	Alu scharnier links	RAL 9010 wit	
	4453 342-006	Idem, rechts	RAL 9010 wit	
	4453 340-901	Alu scharnier links	RAL 9001 crème	
	4453 342-901	Idem, rechts	RAL 9001 crème	
	4453 350-000	RVS passchroef M6 8 x 30 mm (voor bevestiging scharnier aan geleidingsprofiel)		
	4210 499-080	Kunststof revet 8.1 x 14 x 1 mm voor bovenstaande passchroef (2 x per schroef) Deze revet is ook in bulkverpakking leverbaar (500 stuks) onder artikelnr. 4210 499-000		50
	4453 355-000	Uitvalveertje links		
	4453 357-000	Idem, rechts		
	4453 366-905	Kunststof opvulbus voor uitvalveertje/scharnier	zwart	
	4453 750-000	RVS aanslagpen t.b.v. uitvalveertje (wordt bevestigd aan het geleidingsprofiel)		
	4000 387-000	RVS borgmoer M 6 (voor bevestiging van scharnier met uitvalveertje aan geleidingsprofiel en voor bevestiging aanslagpen uitvalveertje aan geleidingsprofiel)		100
	4410 239-000	RVS inbusbout M 6 x 25 cilinderkop (voor bevestiging van scharnier aan uitvalprofiel)		100
	4212 248-000	RVS moer vierkant M 6 (voor bevestiging van scharnier aan uitvalprofiel)		200

= Artikel wordt uitverkocht. Speciale bestelling eventueel mogelijk.

Markisolette Excellent®

Artikelnummer	Omschrijving	Uitvoering	Lengte in m ¹ Verp. eenh.
6296 338-000	Alu uitvalprofiel standaard	onbewerkt	7,0
6296 340-000	Idem	onbewerkt	7,5
6296 338-016	Alu uitvalprofiel standaard	techn.zilver	7,0
6296 340-016	Idem	techn.zilver	7,5
6296 338-006	Alu uitvalprofiel standaard	RAL 9010 wit	7,0
6296 340-006	Idem	RAL 9010 wit	7,5
6296 338-901	Alu uitvalprofiel standaard	RAL 9001 crème	7,0
6296 340-901	Idem	RAL 9001 crème	7,5
4410 471-090	Alu topstuk	onbewerkt	
4410 471-001	Idem	techn.zilver	
4410 471-006	Idem	RAL 9010 wit	
4410 471-901	Idem	RAL 9001 crème	
4410 483-068	Bevestigingspakket voor topstuk		10
4453 327-068	Kunststof blokkeringsblokje voor in de screengeleider. Hiermee kan men bepalen tot waar de Markisolette zakt. En de pen valt in de uitsparing van het scharnier als het scherm uit valt waardoor deze geblokkeerd wordt.		

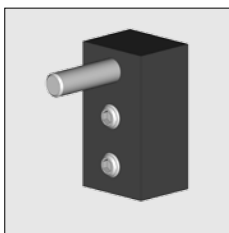
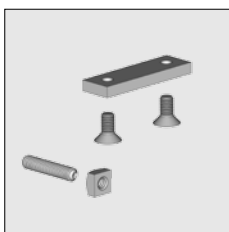
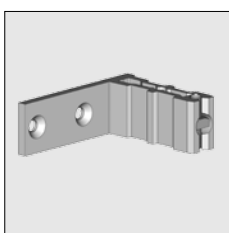
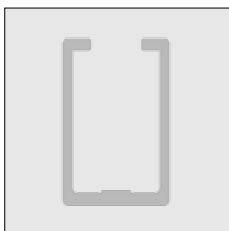

Verdere benodigheden:
- Bovenbuizen zie hoofdstuk 1

