

Artikel-Nr	Bezeichnung	Ausführung	Länge in m ¹ Verp. Einheit
	4217 355-090 Alu Konsole Solidare, links	Roh	
	4217 357-090 Idem, rechts	Roh	
	4217 355-006 Alu Konsole Solidare, links	RAL 9010 reinweiß	
	4217 357-006 Idem, rechts	RAL 9010 reinweiß	
	4217 355-901 Alu Konsole Solidare, links	RAL 9001 cremeweiß	
	4217 357-901 Idem, rechts	RAL 9001 cremeweiß	
	4217 355-755 Alu Konsole Solidare, links (* = Strukturlack)	RAL 7016 anthrazitgrau*	
	4217 357-755 Idem, rechts (* = Strukturlack)	RAL 7016 anthrazitgrau*	
	4217 310-000 Bohrhilfe für Führungsschiene (Zur Befestigung Konsole an Führungsschiene)		
	6252 148-000 Alu Bodenprofil Piazzola/Solidare	Roh	4,0
	6252 154-000 Idem	Roh	5,0
	6252 150-000 Idem	Roh	6,0
	6252 152-000 Idem	Roh	7,0
	6252 148-006 Alu Bodenprofil Piazzola/Solidare	RAL 9010 reinweiß	4,0
	6252 154-006 Idem	RAL 9010 reinweiß	5,0
	6252 150-006 Idem	RAL 9010 reinweiß	6,0
	6252 152-006 # Idem	RAL 9010 reinweiß	7,0
	6252 148-901 # Alu Bodenprofil Piazzola/Solidare	RAL 9001 cremeweiß	4,0
	6252 154-901 Idem	RAL 9001 cremeweiß	5,0
	6252 150-901 Idem	RAL 9001 cremeweiß	6,0
	6252 148-755 Alu Bodenprofil Piazzola/Solidare (* = Strukturlack)	RAL 7016 anthrazitgrau*	4,0
	6252 154-755 Idem (* = Strukturlack)	RAL 7016 anthrazitgrau*	5,0
	6252 150-755 Idem (* = Strukturlack)	RAL 7016 anthrazitgrau*	6,0
	6252 152-755 Idem (* = Strukturlack)	RAL 7016 anthrazitgrau*	7,0
	4211 130-080 Kstoff Einlegestreifen für Anschlag in Bodenprofil	schwarz	50
	4211 132-080 Idem	weiß	50
	4210 142-000 Blechschraube Zylinderkopf/Kreuzschlitz 4,2 x 32 mm (Zur Befestigung Bodenprofil an Konsole)		100
	6252 300-000 Alu Dachprofil Solidare	Roh	4,0
	6252 304-000 Idem	Roh	5,0
	6252 308-000 Idem	Roh	6,0
	6252 300-006 Alu Dachprofil Solidare	RAL 9010 reinweiß	4,0
	6252 304-006 Idem	RAL 9010 reinweiß	5,0
	6252 308-006 Idem	RAL 9010 reinweiß	6,0

= Artikel wird erschöpft. Sonderbestellungen sind möglich.

Artikel-Nr	Bezeichnung	Ausführung	Länge in m ¹ Verp. Einheit
6252 300-901	Alu Dachprofil Solidare	RAL 9001 cremeweiß	4,0
6252 304-901	Idem	RAL 9001 cremeweiß	5,0
6252 308-901	Idem	RAL 9001 cremeweiß	6,0
6252 300-755	Alu Dachprofil Solidare (* = Strukturlack)	RAL 7016 anthrazitgrau*	4,0
6252 304-755	Idem (* = Strukturlack)	RAL 7016 anthrazitgrau*	5,0
6252 308-755	Idem (* = Strukturlack)	RAL 7016 anthrazitgrau*	6,0

Das Dachprofil kann, gewünscht, mit einem Profil erweitert werden, 6295 980/ 984/988-... Für Cubola immer das Alu-Erweiterungsprofil verwenden.

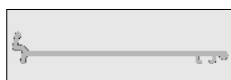

6295 980-000	Alu-Erweiterungsprofil	Roh	4,0
6295 984-000	Idem	Roh	5,0
6295 988-000	Idem	Roh	6,0
6295 980-006	Alu-Erweiterungsprofil	RAL 9010 reinweiß	4,0
6295 984-006	Idem	RAL 9010 reinweiß	5,0
6295 988-006	Idem	RAL 9010 reinweiß	6,0
6295 980-755	Alu-Erweiterungsprofil (* = Strukturlack)	RAL 7016 anthrazitgrau*	4,0
6295 984-755	Idem (* = Strukturlack)	RAL 7016 anthrazitgrau*	5,0
6295 988-755	Idem (* = Strukturlack)	RAL 7016 anthrazitgrau*	6,0

7

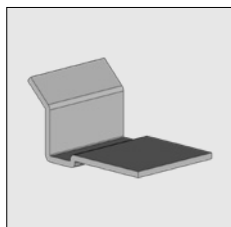

4217 345-000 Bügel zur Unterstützung Erweiterungsprofil.
Verwenden ab 4,5 m. Breite.



4215 190-080	Bürste für Dachprofil	Schwarz	25
4215 190-000	Idem	Schwarz	500



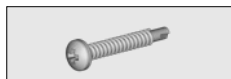

4217 190-000	Bohrschraube rostfrei Zylinderkopf/Kreuzschlitz 4,2 x 13 mm. (Zur Befestigung Dachprofil an Konsole und Bügel 4217 345-000 an Dachprofil)		100
--------------	--	--	-----



4600 392-000	AISI-410 Bohrschraube Zylinderkopf/Kreuzschlitz 4,2 x 25 mm. (Zur Befestigung Erweiterungsprofil auf die Schienen)		100
--------------	---	--	-----

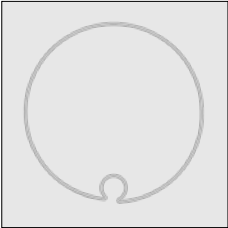
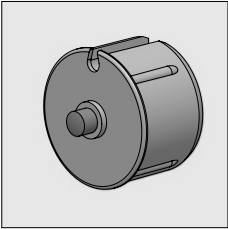

7700 952-006	Kstoff Abdeckkapsel für Senkkopfschraube 4,2 mm	Weiß	125
7700 952-901	Idem	Cremeweiß	125
7700 952-716	Idem	Anthrazitgrau	125
7700 952-905	Idem	Schwarz	125

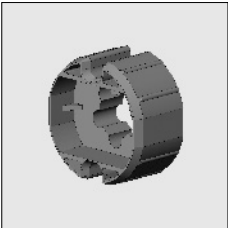
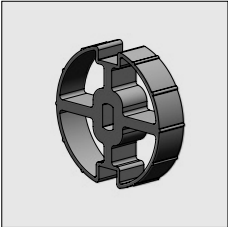
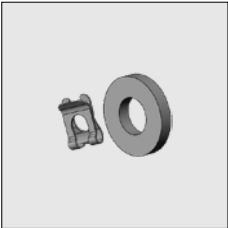
Artikel-Nr	Bezeichnung	Ausführung	Länge in m ¹ Verp. Einheit	
	6253 382-000	Stahlrohr 85 x 1,25 mm mit RUND-Nut (Spec.)	Verzinkt	4,0
	6253 384-000	Idem	Verzinkt	4,5
	6253 386-000	Idem	Verzinkt	5,0
	6253 390-000	Idem	Verzinkt	6,0
	6253 392-000	Idem	Verzinkt	6,5
	6253 394-000	Idem	Verzinkt	7,0
	6253 396-000	Idem	Verzinkt	7,5
	6253 382-008	Stahlrohr 85 x 1,25 mm mit RUND-Nut (Spec.)	RAL 7035 lichtgrau	4,0
	6253 384-008	Idem	RAL 7035 lichtgrau	4,5
	6253 386-008	Idem	RAL 7035 lichtgrau	5,0
	6253 390-008	Idem	RAL 7035 lichtgrau	6,0
	6253 392-008	Idem	RAL 7035 lichtgrau	6,5
	6253 394-008	Idem	RAL 7035 lichtgrau	7,0
	6253 396-008	Idem	RAL 7035 lichtgrau	7,5
	4217 202-000	Kstoff Lagerkapsel 85 mit axe 15 mm		
	4217 205-000	Kstoff Unterlegscheibe 16 mm für Lagerkapsel 4217 202-000		10
	4000 951-000	Somfy Anpassung für Motor Serie 50/60 für Rohr 85		
	4001 133-068	ASA Anpassung für Motor Serie 45/50 für Rohr 85		
	4001 106-068	ASA Klemmfederset zur Befestigung Mitnehmer 4001 133-068		

= Artikel wird erschöpft. Sonderbestellungen sind möglich.

Artikel-Nr	Bezeichnung	Ausführung	Länge in m ¹ Verp. Einheit
------------	-------------	------------	--

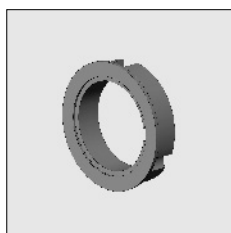

4000 952-000 Somfy/ASA Anpassung für Motor Serie 60 für Rohr 85

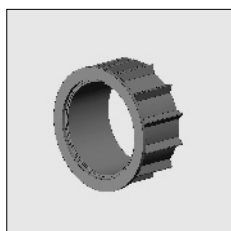

4000 953-000 Somfy/ASA Anpassung für Motor Serie 50 für Rohr 85
in Kombination mit Anpassung 4000 952-000

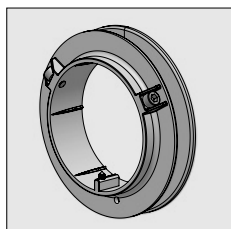

4217 080-000 Kstoff Kordelscheibe Rohr 85

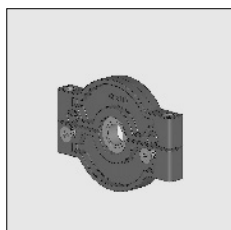

4215 114-068 Kstoff Lagerblock inkl. Präzisionslager

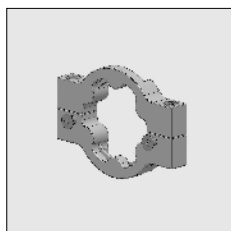

4215 110-000 Alu-Motorkonsole für Somfy Motoren (S)LT

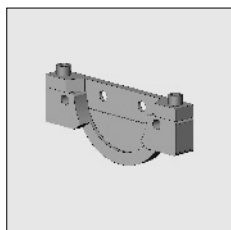

4215 111-000 Alu-Motorkonsole für ASA Motoren

7

= Artikel wird erschöpft. Sonderbestellungen sind möglich.

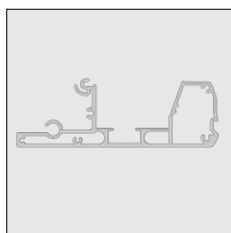

Artikel-Nr	Bezeichnung	Ausführung	Länge in m ¹ Verp. Einheit
6252 500-000	Alu Ausfallprofil Solidare	Roh	4,0
6252 504-000	Idem	Roh	5,0
6252 508-000	Idem	Roh	6,0
6252 500-006	Alu Ausfallprofil Solidare	RAL 9010 reinweiß	4,0
6252 504-006	Idem	RAL 9010 reinweiß	5,0
6252 508-006	Idem	RAL 9010 reinweiß	6,0
6252 500-901	Alu Ausfallprofil Solidare	RAL 9001 cremeweiß	4,0
6252 504-901	Idem	RAL 9001 cremeweiß	5,0
6252 508-901	Idem	RAL 9001 cremeweiß	6,0
6252 500-755	Alu Ausfallprofil Solidare (* = Strukturlack)	RAL 7016 anthrazitgrau*	4,0
6252 504-755	Idem (* = Strukturlack)	RAL 7016 anthrazitgrau*	5,0
6252 508-755	Idem (* = Strukturlack)	RAL 7016 anthrazitgrau*	6,0

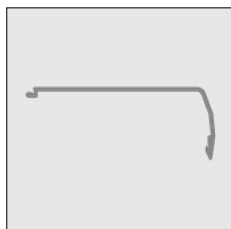

6252 360-000	Alu Abdeckprofil-Ausfallprofil Solidare	Roh	4,0
6252 364-000	Idem	Roh	5,0
6252 368-000	Idem	Roh	6,0
6252 360-006	Alu Abdeckprofil-Ausfallprofil Solidare	RAL 9010 reinweiß	4,0
6252 364-006	Idem	RAL 9010 reinweiß	5,0
6252 368-006	Idem	RAL 9010 reinweiß	6,0
6252 360-901	Alu Abdeckprofil-Ausfallprofil Solidare	RAL 9001 cremeweiß	4,0
6252 364-901	Idem	RAL 9001 cremeweiß	5,0
6252 368-901	Idem	RAL 9001 cremeweiß	6,0
6252 360-755	Alu Abdeckprofil-Ausfallprofil Solidare (* = Strukturlack)	RAL 7016 anthrazitgrau*	4,0
6252 364-755	Idem (* = Strukturlack)	RAL 7016 anthrazitgrau*	5,0
6252 368-755	Idem (* = Strukturlack)	RAL 7016 anthrazitgrau*	6,0



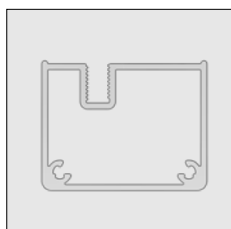

Spanndraht-System für Ausfallprofil.

Um zu verhindern daß das Ausfallprofil, auf große Breite (von breite 4m.) durchhängt kann das Spannsystem unter das Ausfallprofil montiert werden. Berücksichtigen Sie, die richtige Distanzhalter und Leitrohr.



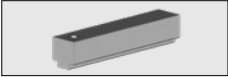
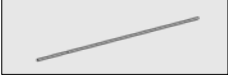
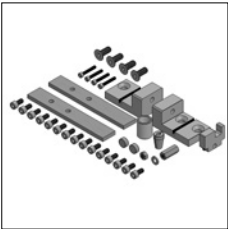
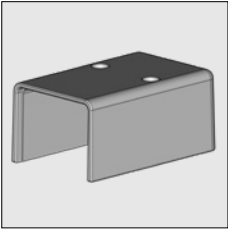
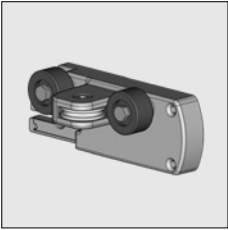

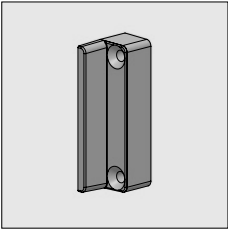

6295 688-000	Alu Abdeckprofil für Spanndraht-System	Roh	5,0
6295 690-000	Idem	Roh	6,0
6295 688-006	Alu Abdeckprofil für Spanndraht-System	RAL 9010 reinweiß	5,0
6295 690-006	Idem	RAL 9010 reinweiß	6,0
6295 688-901	Alu Abdeckprofil für Spanndraht-System	RAL 9001 cremeweiß	5,0
6295 690-901	Idem	RAL 9001 cremeweiß	6,0
6295 688-755	Alu Abdeckprofil für Spanndraht-System (* = Strukturlack)	RAL 7016 anthrazitgrau*	5,0
6295 690-755	Idem (* = Strukturlack)	RAL 7016 anthrazitgrau*	6,0



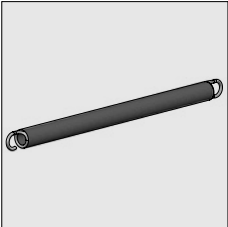
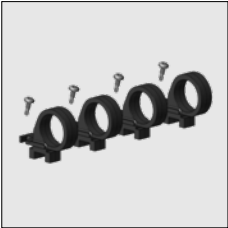
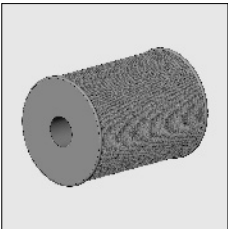

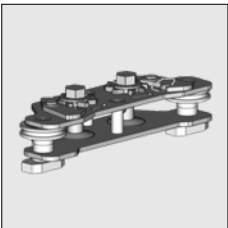
= Artikel wird erschöpft. Sonderbestellungen sind möglich.

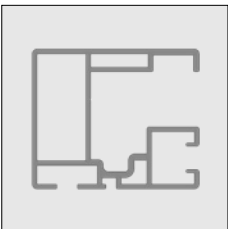
Artikel-Nr	Bezeichnung	Ausführung	Länge in m ¹ Verp. Einheit
	4215 272-000 Bohrschablone für Spanndraht-System		
	6295 695-000 Spanndraht rostfrei 304		6,5
	4215 256-068 Set mit Befestigungsmaterial für Spanndraht-System		
	4215 266-000 Alu Abdeckprofil für Spanndraht-System	Roh	
	4215 266-006 Idem	RAL 9010 reinweiß	
	4215 266-901 Idem	RAL 9001 cremeweiß	
	4215 266-755 Idem (* = Strukturlack)	RAL 7016 anthrazitgrau*	
	4217 326-090 Alu Führungsblock Solidare, links	Roh	
	4217 328-090 Idem, rechts	Roh	
	4217 326-006 Alu Führungsblock Solidare, links	RAL 9010 reinweiß	
	4217 328-006 Idem, rechts	RAL 9010 reinweiß	
	4217 326-901 Alu Führungsblock Solidare, links	RAL 9001 cremeweiß	
	4217 328-901 Idem, rechts	RAL 9001 cremeweiß	
	4217 326-755 Alu Führungsblock Solidare, links (* = Strukturlack)	RAL 7016 anthrazitgrau*	
	4217 328-755 Idem, rechts (* = Strukturlack)	RAL 7016 anthrazitgrau*	
	4210 152-000 Blechschaube Senkkopf/Kreuzschlitz 4,2 x 45 mm (Zur Befestigung Führungsblock an Ausfallprofil)		100
	4452 470-905 Kstoff Endkappe Führungsblock oben	Schwarz	10
	4452 077-000 Blechschaube Senkkopf/Kreuzschlitz 3,5 x 32 mm (Zur Befestigung von Endkappe oben an Führungsblock/ Ausfallprofil)		100

= Artikel wird erschöpft. Sonderbestellungen sind möglich.

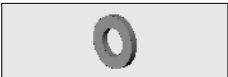
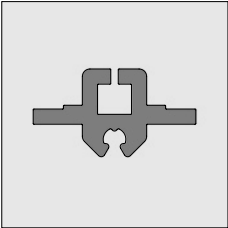
Artikel-Nr	Bezeichnung	Ausführung	Länge in m ¹ Verp. Einheit
	4452 083-000 Blechschraube Senkkopf/Kreuzschlitz 3,5 x 16 mm (Zur Befestigung von Endkappe unten an Obenseite)		100
	4215 183-000 Feder 25 mm rostfrei, Länge 350 mm (bei einem Ausfall bis 350 cm)		
	4215 185-000 Feder 25 mm rostfrei, Länge 570 mm (bei einem Ausfall ab 350 cm)		
	Bemerkung: Maximale Ausdehnung der Feder 60%! ACHTUNG!! Die Vorspannung muß ca. 30% der gesamten Federlänge betragen. Die Vorspannung kann gegeben werden, wenn sich das Ausfallprofil bei dem Dachprofil befindet.		
	4217 460-068 Kstoff Unterstützung set für Feder pro 4 Stück verpackt (2 pro Feder)		
	4215 155-000 Kordel 2,5 mm	Weiß	100
	4215 158-000 Zugwinde rostfrei, für Kordel 2,5 mm, mit Kstoff Laufrad		10
	4215 022-068 Kordelspanner Solidare		
	ACHTUNG !! Bei Kordelspanner Solidare sind die Räder höher positioniert wie bei der vergleichbaren Summerlight®		
			
	4215 022-068 Kordelspanner Solidare		
	4215 020-068 Kordelspanner Summerlight		
	6252 384-000 Alu Führungsschiene Solidare	Roh	5,0
	6252 388-000 Idem	Roh	6,0
	6252 394-000 Idem	Roh	7,5
	6252 384-006 Alu Führungsschiene Solidare	RAL 9010 reinweiß	5,0
	6252 388-006 Idem	RAL 9010 reinweiß	6,0
	6252 394-006 Idem	RAL 9010 reinweiß	7,5
	6252 384-901 Alu Führungsschiene Solidare	RAL 9001 cremeweiß	5,0
	6252 388-901 Idem	RAL 9001 cremeweiß	6,0
	6252 394-901 Idem	RAL 9001 cremeweiß	7,5

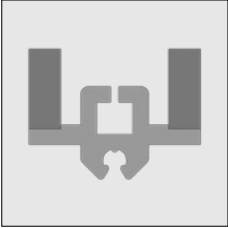

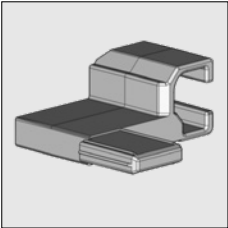
= Artikel wird erschöpft. Sonderbestellungen sind möglich.

Artikel-Nr	Bezeichnung	Ausführung	Länge in m ¹ Verp. Einheit
6252 384-755	Alu Führungsschiene Solidare (* = Strukturlack)	RAL 7016 anthrazitgrau*	5,0
6252 388-755	Idem	RAL 7016 anthrazitgrau*	6,0
6252 394-755	Idem	RAL 7016 anthrazitgrau*	7,5
	4090 054-000 Senkschraube Kreuzschlitz M 6 x 14 mm (Zur Befestigung von Konsole und Lagerblock set zu Führungsschiene)		100
	4410 402-000 Unterlegscheibe rostfrei M 6		100
	4452 481-008 Kstoff profil für Führungsschiene	Grau	6,0
	4452 485-008 Idem	Grau	7,0
	4452 484-008 Idem	Grau	7,5
	4452 487-000 Neopren Streifen 10 x 4 x 60 mm selbstklebend mit einer Abstand von circa 50 cm Befestigen auf Kstoff Schiene		135
	4452 453-068 Kstoff Schiene incl. Neopren Streifen. Verpackt pro 20 Längen. Dieser Artikel ist auch lose verfügbar (500 Längen) (4452 453-008)	grau	7,5
	4452 486-008 Kstoff Leiteinrichtung für Kstoff Schiene	Grau	50
	4452 070-000 Blechschrabe Senkkopf/Kreuzschlitz 2,9 x 19 mm (Zur Befestigung von Kstoff Schiene auf Kstoff Schiene)		100
	4217 390-000 Alu Führungsplatte für Führungsschiene Solidare, links	Roh	
	4217 392-000 Idem, rechts	Roh	
	4217 390-006 Alu Führungsplatte für Führungsschiene Solidare, links	RAL 9010 reinweiß	
	4217 392-006 Idem, rechts	RAL 9010 reinweiß	
	4217 390-901 Alu Führungsplatte für Führungsschiene Solidare, links	RAL 9001 cremeweiß	
	4217 392-901 Idem, rechts	RAL 9001 cremeweiß	
	4217 390-755 Alu Führungsplatte für Führungsschiene Solidare, links (* = Strukturlack)	RAL 7016 anthrazitgrau*	
	4217 392-755 Idem, rechts (* = Strukturlack)	RAL 7016 anthrazitgrau*	

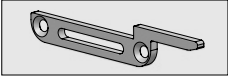

= Artikel wird erschöpft. Sonderbestellungen sind möglich.

Artikel-Nr	Bezeichnung	Ausführung	Länge in m ¹ Verp. Einheit
	4217 386-001 Alu Lagerblock set Solidare	Natur eloxiert	
	4217 395-000 Alu Abdeckung links für Lagerblock 4217 386-001	Roh	
	4217 395-006 Idem	RAL 9010 reinweiß	
	4217 395-901 Idem	RAL 9001 cremeweiß	
	4217 395-755 Idem (* = Strukturlack)	RAL 7016 anthrazitgrau*	
	4217 397-000 Alu Abdeckung rechts für Lagerblock 4217 386-001	Roh	
	4217 397-006 Idem	RAL 9010 reinweiß	
	4217 397-901 Idem	RAL 9001 cremeweiß	
	4217 397-755 Idem (* = Strukturlack)	RAL 7016 anthrazitgrau*	
	4217 185-000 Inbusbolzen M6 x 16 mm rostfrei, Zylinderkopf (Zur Befestigung Abdeckung an Lagerblock)		50
	6252 212-000 Alu Entwässerungsrinne Führungsschiene Piazzola/Solidare	Roh	4,0
	6252 214-000 Idem	Roh	5,0
	6252 210-000 Idem	Roh	6,0
	6252 212-006 Alu Entwässerungsrinne Führungsschiene Piazzola/Solidare	RAL 9010 reinweiß	4,0
	6252 214-006 Idem	RAL 9010 reinweiß	5,0
	6252 210-006 Idem	RAL 9010 reinweiß	6,0
	6252 212-901 Alu Entwässerungsrinne Führungsschiene Piazzola/Solidare	RAL 9001 cremeweiß	4,0
	6252 214-901 Idem	RAL 9001 cremeweiß	5,0
	6252 210-901 Idem	RAL 9001 cremeweiß	6,0
	6252 212-755 Alu Entwässerungsrinne Führungsschiene Piazzola/Solidare (* = Strukturlack)	RAL 7016 anthrazitgrau*	4,0
	6252 214-755 Idem (* = Strukturlack)	RAL 7016 anthrazitgrau*	5,0
	6252 210-755 Idem (* = Strukturlack)	RAL 7016 anthrazitgrau*	6,0
	4217 190-000 Bohrschraube (AISI410) Senkkopf/Kreuzschlitz 4,2 x 13 mm (Zur Befestigung Entwässerungsrinne an Führungsschiene)		100

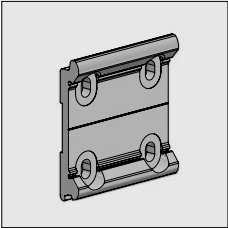
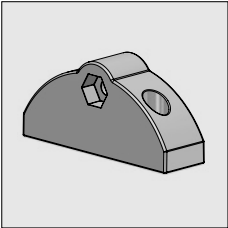
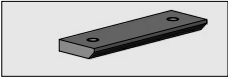
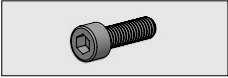
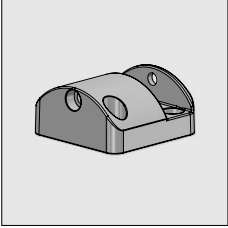
= Artikel wird erschöpft. Sonderbestellungen sind möglich.

Artikel-Nr	Bezeichnung	Ausführung	Länge in m ¹ Verp. Einheit
	7700 952-006	Kstoff kappe für Bohrschraube 4,2	Weiß 125
	7700 952-901	Idem	Cremeweiß 125
	7700 952-716	Idem	Anthrazitgrau 125
	7700 952-905	Idem	Schwarz 125
	4217 045-000	Alu-Endkappe für Entwässerungsrinne Piazzola/Solidare	Roh
	4217 045-006	Idem	RAL 9010 reinweiß
	4217 045-901	Idem	RAL 9001 cremeweiß
	4217 045-755	Idem (* = Strukturlack)	RAL 7016 anthrazitgrau*
	4452 083-000	Blechschrabe rostfrei, Senkkopf/Kreuzschlitz 3,5 x 16 mm (Zur Befestigung der Endkappe an der Entwässerungsrinne)	100
	4217 120-090	Alu Montagebügel Piazzola/Solidare	Roh
	4217 120-006	Idem	RAL 9010 reinweiß
	4217 120-901	Idem	RAL 9001 cremeweiß
	4217 120-755	Idem (* = Strukturlack)	RAL 7016 anthrazitgrau*
	4211 772-090	Alu Wandkonsole 140 mm Piazzola/Gota/Solidare	Roh
	4211 772-006	Idem	RAL 9010 reinweiß
	4211 772-901	Idem	RAL 9001 cremeweiß
	4211 772-755	Idem (* = Strukturlack)	RAL 7016 anthrazitgrau*
	4217 000-000	Alu Scharnierteil oben	Roh
	4217 000-006	Idem	RAL 9010 reinweiß
	4217 000-901	Idem	RAL 9001 cremeweiß
	4217 000-755	Idem (* = Strukturlack)	RAL 7016 anthrazitgrau*
	4217 070-000	Befestigungsplatte rostfrei für Scharnierteil oben	
	4410 238-000	Inbusbolzen rostfrei M 6 x 20 mm Zylinderkopf (Zur Befestigung Scharnierteil oben)	100
	4217 005-000	Alu Scharnierteil unten	Roh
	4217 005-006	Idem	RAL 9010 reinweiß
	4217 005-901	Idem	RAL 9001 cremeweiß
	4217 005-755	Idem (* = Strukturlack)	RAL 7016 anthrazitgrau*

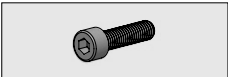
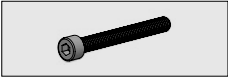
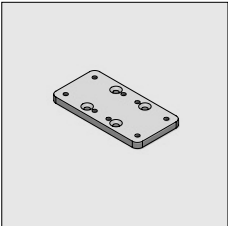
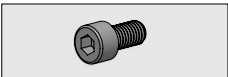
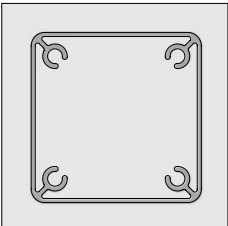
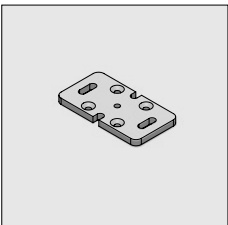
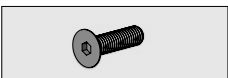
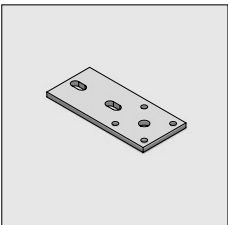

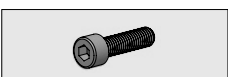

= Artikel wird erschöpft. Sonderbestellungen sind möglich.

Artikel-Nr	Bezeichnung	Ausführung	Länge in m ¹ Verp. Einheit
	4410 400-000 Inbusbolzen rostfrei M 8 x 30 mm Zylinderkopf (Zur Befestigung Scharnierteil unter an den Pfosten. Gewindestange einführen in den Pfosten)		50
	4217 175-000 Inbusbolzen rostfrei M 8 x 70 mm Zylinderkopf (Zur Befestigung Scharnierteil oben an Scharnierteil unten)		25
Für eine gekoppelte Solidare können die beiden Schienen in der Mitte befestigt werden auf einem Pfosten von der folgenden Kupplungsplatte.			
	4217 020-090 Alu Kupplungsplatte für 2 Scharnierteile	Roh	
	4217 020-006 Idem	RAL 9010 reinweiß	
	4217 020-901 Idem	RAL 9001 cremeweiß	
	4217 020-755 Idem (* = Strukturlack)	RAL 7016 anthrazitgrau*	
	4217 180-000 Inbusbolzen rostfrei M 8 x 16 mm Zylinderkopf (Zur Befestigung Scharnierteil unten an der Kupplungsplatte)		50
	6252 170-000 Alu Pfosten Piazzola/Solidare	Roh	6,0
	6252 170-006 Idem	RAL 9010 reinweiß	6,0
	6252 170-901 Idem	RAL 9001 cremeweiß	6,0
	6252 170-755 Idem (* = Strukturlack)	RAL 7016 anthrazitgrau*	6,0
	4217 015-090 Alu Bodenplatte für Pfosten Piazzola/Solidare	Roh	
	4217 015-006 Idem	RAL 9010 reinweiß	
	4217 015-901 Idem	RAL 9001 cremeweiß	
	4217 015-755 Idem (* = Strukturlack)	RAL 7016 anthrazitgrau*	
	4210 063-000 Inbusbolzen M8 x 30 mm Senkkopf/Kreuzschlitz (Zur Befestigung Kupplungsplatte und Bodenplatte an Pfosten. Gewindestange einführen in den Pfosten)		50
	4217 145-000 Bodenplatte aus Stahl für Pfosten Piazzola (in Kombination mit Betonsockel)	Verzinkt	
	4210 529-000 Unterlegscheibe M8, rostfrei		100
	4410 400-000 Inbusbolzen rostfrei M8 x 30 mm Zylinderkopf (Zur Befestigung Bodenplatte aus Stahl an den Pfosten. Gewindestange einführen in den Pfosten)		100

= Artikel wird erschöpft. Sonderbestellungen sind möglich.

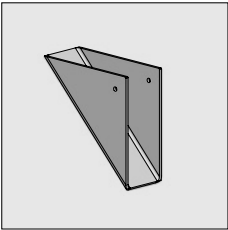
Artikel-Nr	Bezeichnung	Ausführung	Länge in m ² Verp. Einheit
7700 317-068	Betonsockel 20 x 17,5 x 25 cm		
6252 184-000	Alu Träger Piazzola/Solidare	Roh	5,0
6252 180-000	Idem	Roh	6,0
6252 182-000	Idem	Roh	7,0
6252 184-006	Alu Träger Piazzola/Solidare	RAL 9010 reinweiß	5,0
6252 180-006	Idem	RAL 9010 reinweiß	6,0
6252 182-006	Idem	RAL 9010 reinweiß	7,0
6252 184-901	Alu Träger Piazzola/Solidare	RAL 9001 cremeweiß	5,0
6252 180-901	Idem	RAL 9001 cremeweiß	6,0
6252 182-901	Idem	RAL 9001 cremeweiß	7,0
6252 184-755	Alu Träger Piazzola/Solidare (* = Strukturlack)	RAL 7016 anthrazitgrau*	5,0
6252 180-755	Idem	RAL 7016 anthrazitgrau*	6,0
6252 182-755	Idem	RAL 7016 anthrazitgrau*	7,0
4217 280-000	Inbus gewindestifte rostfrei M8 x 50 mm (Zur Befestigung Träger an den Pfosten. Gewindestange einführen im Träger)		50
4210 529-000	Unterlegscheibe M8, rostfrei		100
4000 226-000	Sechskantmutter M8 rostfrei		50
4217 165-001	Alu Eckverbindung Piazzola	natur eloxiert	
4600 392-000	Bohrschraube Zylinderkopf/Kreuzschlitz 4,2 x 25 mm (AISI 410) (Zur Befestigung Eckverbindung an Pfosten/ Träger)		100

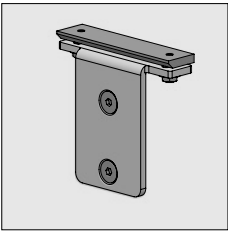
= Artikel wird erschöpft. Sonderbestellungen sind möglich.

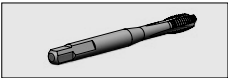
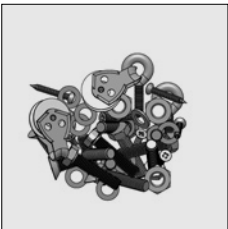
Artikel-Nr	Bezeichnung	Ausführung	Länge in m ¹ Verp. Einheit
	4217 170-000	Alu Abdeckung für Eckverbindung Piazzola/Solidare	Roh
	4217 170-006	Idem	RAL 9010 reinweiß
	4217 170-901	Idem	RAL 9001 cremeweiß
	4217 170-755	Idem (* = Strukturlack)	RAL 7016 anthrazitgrau*
	7700 306-000	Bohrschraube Zylinderkopf/Kreuzschlitz 4,2 x 13 mm (AISI 410) (Zur Befestigung abdeckung an Eckverbindung)	100
	7700 952-006	Kstoff kappe für Senkkopfschraube 4,2 mm	Weiß 125
	7700 952-901	Idem	Cremeweiß 125
	7700 952-716	Idem	Anthrazitgrau 125
	7700 952-905	Idem	Schwarz 125
Bei Großen Ausfällen soll zu Unterstützung des Tuches, der Träger (6252 180/182/184) unter den Schienen montiert werden. Wenn ein Spannsystem unter das Ausfallprofil montiert ist, die Träger mit Konsolen 130 mm verwenden.			
	4217 152-090	Alu Konsole 95mm zur Befestigung Träger an der Schiene	Roh
	4217 152-006	Idem	RAL 9010 reinweiß
	4217 152-901	Idem	RAL 9001 cremeweiß
	4217 152-755	Idem (* = Strukturlack)	RAL 7016 anthrazitgrau*
	4217 154-090	Alu Konsole 130 mm zur Befestigung Träger an der Schiene	Roh
	4217 154-006	Idem	RAL 9010 reinweiß
	4217 154-901	Idem	RAL 9001 cremeweiß
	4217 154-755	Idem (* = Strukturlack)	RAL 7016 anthrazitgrau*
	4217 240-000	Drahtbohr M8 zur einführen Gewindestange im Pfosten und Träger	Natur eloxiert
	4217 340-068	Set mit Befestigungsmaterial, 2x Zugwinde und Kstoff Endkappe Führungsblock (Unter- und Obenseite) für Pergola Markise Solidare	

= Artikel wird erschöpft. Sonderbestellungen sind möglich.

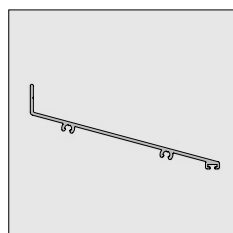

Artikel-Nr	Bezeichnung	Ausführung	Länge in m ¹ Verp. Einheit
6252 234-000	Alu Wandprofil Piazzola/Solidare	Roh	5,0
6252 230-000	Idem	Roh	6,0
6252 232-000	# Idem	Roh	7,0
6252 234-006	Alu Wandprofil Piazzola/Solidare	RAL 9010 reinweiß	5,0
6252 230-006	Idem	RAL 9010 reinweiß	6,0
6252 232-006	# Idem	RAL 9010 reinweiß	7,0
6252 234-901	Alu Wandprofil Piazzola/Solidare	RAL 9001 cremeweiß	5,0
6252 230-901	Idem	RAL 9001 cremeweiß	6,0
6252 234-755	Alu Wandprofil Piazzola/Solidare (* = Strukturlack)	RAL 7016 anthrazitgrau*	5,0
6252 230-755	Idem (* = Strukturlack)	RAL 7016 anthrazitgrau*	6,0
6252 232-755	# Idem (* = Strukturlack)	RAL 7016 anthrazitgrau*	7,0

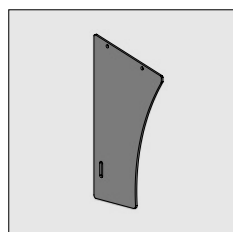

4217 075-000	Alu Seitenabdeckung für Wandprofil	Roh	
4217 075-006	Idem	RAL 9010 reinweiß	
4217 075-901	Idem	RAL 9001 cremeweiß	
4217 075-755	Idem (* = Strukturlack)	RAL 7016 anthrazitgrau*	



4210 141-000	Blechschaube Linsenkopf 4,2 x 22 mm (Zur Befestigung Seitenabdeckung an Wandprofil)		100
--------------	--	--	-----



7700 952-006	Kstoff Abdeckkapsel für Blechschaube Linsenkopf 4,2 mm	Weiß	125
7700 952-901	Idem	Cremeweiß	125
7700 952-716	Idem	Anthrazitgrau	125
7700 952-905	Idem	Schwarz	125